

Es. imm. n. 445/2021 – Tribunale di Brescia  
CTU Ing. Andrea Giuzzi

**ELABORATO PLANIMETRICO CON SUDDIVISIONE SUBALTERNI  
(ALLEGATO 7)**



Es. imm. n. 445/2021 – Tribunale di Brescia  
CTU Ing. Andrea Giuzzi

Data: 26/11/2021 - n. T351309 - Richiedente: Telematico

<b>ELABORATO PLANIMETRICO</b>	Compilato da: Pea Piergrullo	Iscritto all'albo: Geometri	Prov. Brescia	N. 1928
Comune di Barbariga	Sezione: NCT	Foglio: 11	Particella n. B50176963	del 01/06/2010
Dimostrazione grafica dei subaltemi				
Tipo Mappale n. 32349 del 17/12/2008 Scala 1 : 200				

**Agenzia del Territorio**  
**CATASTO FABBRICATI**  
Ufficio provinciale di Brescia

Data: 26/11/2021 - n. T351309 - Richiedente: Telematico  
Totale schede: 2 - Formato di acquisizione: A3(297x420) - Formato stampa richiesto: A3(297x420) - Fattore di scala non utilizzabile  
Ultima planimetria in atti

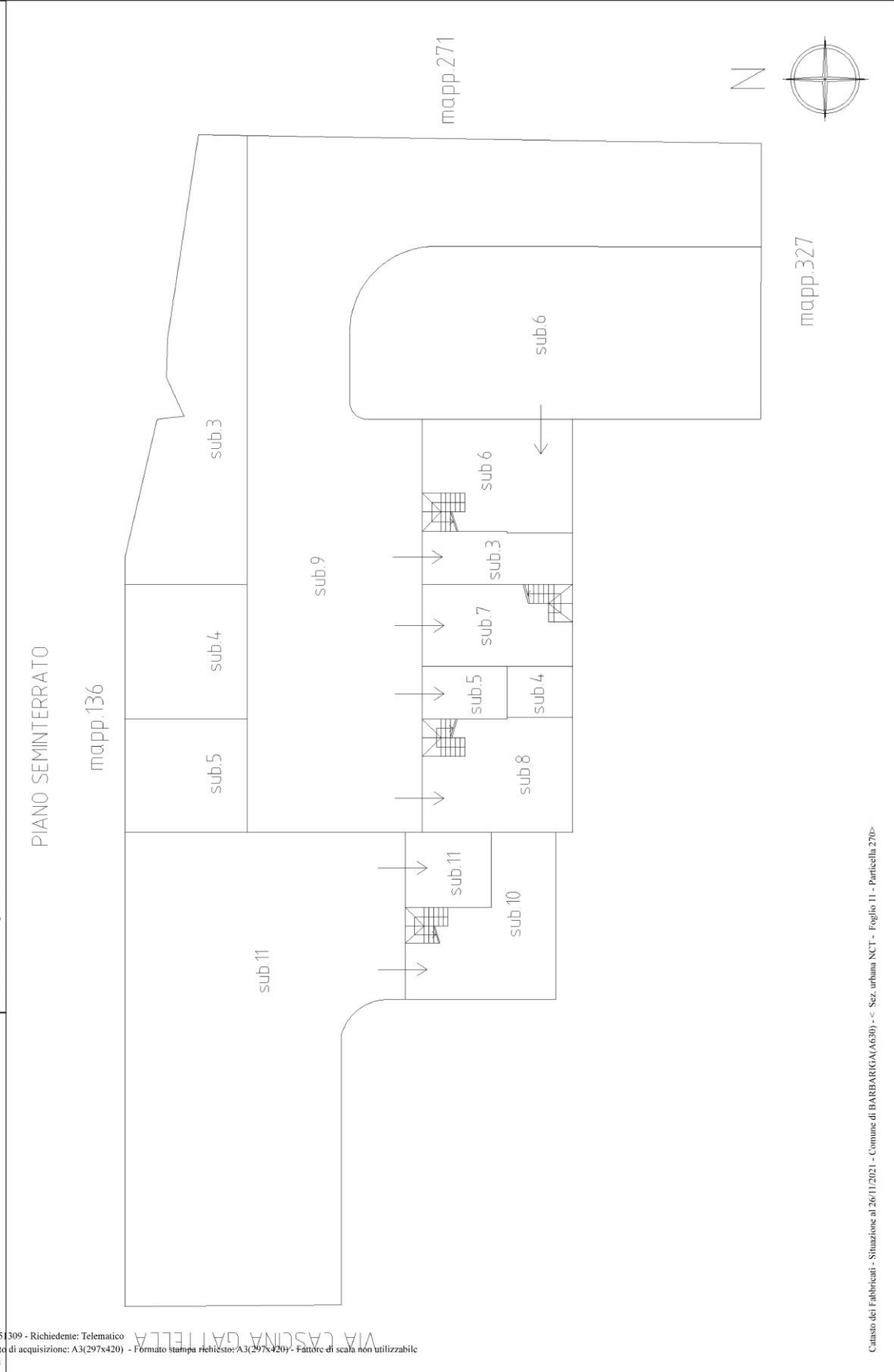

Catasto dei Fabbricati - Situazione al 26/11/2021 - Comune di BARBARIGA(A630) - Sez. urbana NCT - Foglio 11 - Particella 270-



Es. imm. n. 445/2021 – Tribunale di Brescia  
CTU Ing. Andrea Giuzzi

Data: 26/11/2021 - n. T351309 - Richiedente: Telematico

<b>ELABORATO PLANIMETRICO</b>	Compilato da: Pea Piergruglio	Iscritto all'albo: Geometri	Prov. Brescia	N. 1928
Comune di Barbariga	Sezione: NCT	Foglio: 11	Particella: 270	Protocollo n. BS0176963 del 01/06/2010
Dimostrazione grafica dei subaltemi				
Tipo Mappale n. 32349 del 17/12/2008 Scala 1 : 200				

**Agenzia del Territorio**  
**CATASTO FABBRICATI**  
Ufficio provinciale di Brescia

Data: 26/11/2021 - n. T351309 - Richiedente: Telematico  
Totale schede: 2 - Formato di acquisizione: A3(297x420) - Formato stampa richiesto: A3(297x420) - Fattore di scala non utilizzabile  
Ultima planimetria in atti

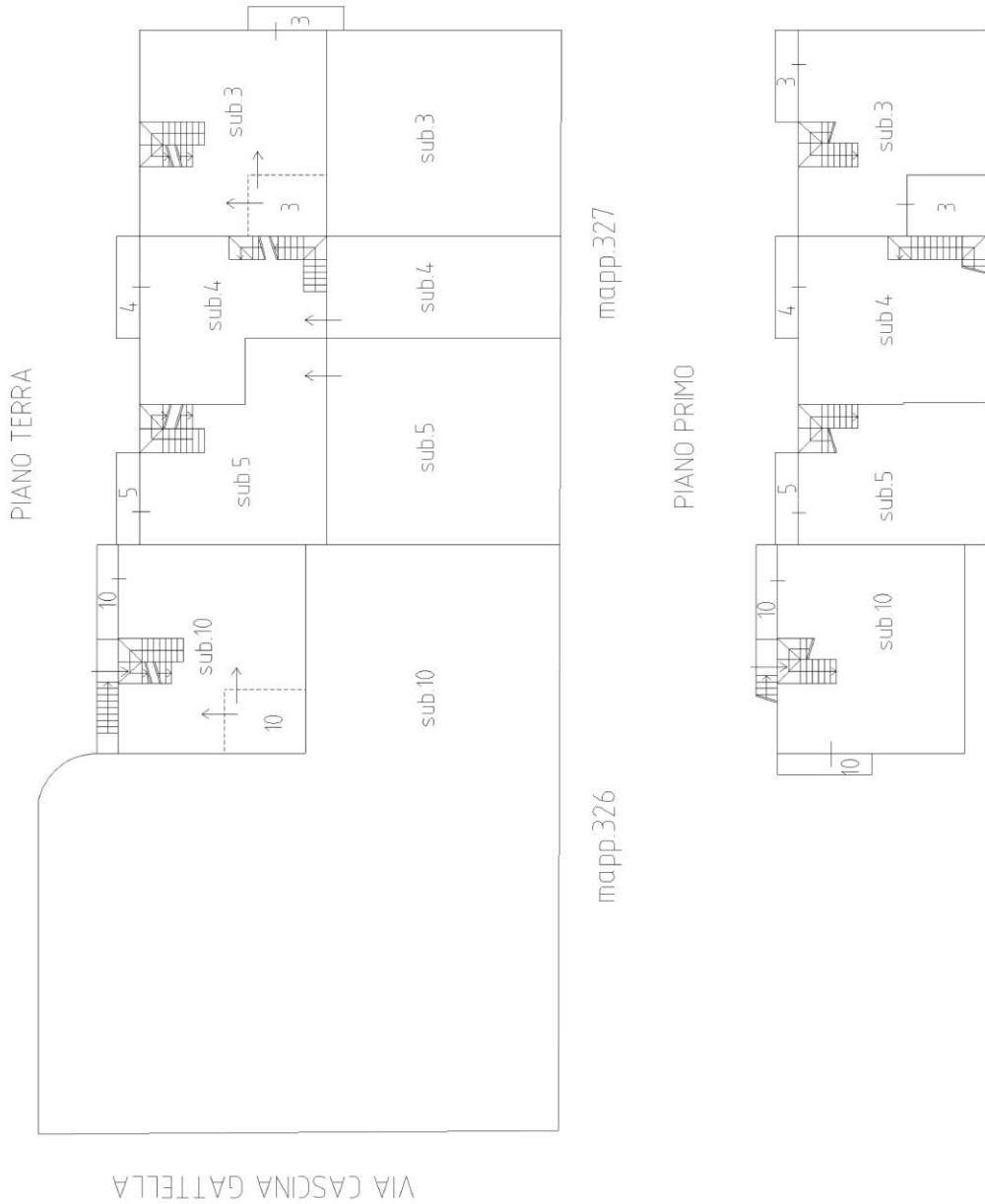

Catasto dei Fabbricati - Situazione al 26/11/2021 - Comune di BARBARIGA(A630) - Sez. urbana NCT - Foglio 11 - Particella 270-



Es. imm. n. 445/2021 – Tribunale di Brescia  
CTU Ing. Andrea Giuzzi



Direzione Provinciale di Brescia  
Ufficio Provinciale - Territorio  
Servizi Catastali

Data: 26/11/2021  
Ora: 18:07:53  
Numero Pratica: T351141  
Pag: 1 - Fine

**ACCERTAMENTO DELLA PROPRIETÀ IMMOBILIARE URBANA  
ELENCO DEI SUBALTERNI ASSEGNATI**

Comune	Sezione	Foglio	Particella	Tipo mappale	del:
BARBARIGA	NCT	11	270	527586	22/12/2008

Sub	UBICAZIONE via/piazza	n.civ	Piani	Scala	Int	DESCRIZIONE
1	cascina gattella	3/A				SOPPRESSO - EX PORZIONE FABBRICATO RURALE
2	cascina gattella	3/A				SOPPRESSO - EX PORZIONE FABBRICATO RURALE
3	cascina gattella	3/A	S1-T - 1			ABITAZIONE DI TIPO CIVILE
4	cascina gattella	3/A	S1-T - 1			ABITAZIONE DI TIPO CIVILE
5	cascina gattella	3/A	S1-T - 1			ABITAZIONE DI TIPO CIVILE
6	cascina gattella	3/A	S1			AUTORIMESSA
7	cascina gattella	3/A	S1			AUTORIMESSA
8	cascina gattella	3/A	S1			AUTORIMESSA
9	cascina gattella	3/A	S1			BENE COMUNE NON CENSIBILE COMUNE AI SUB. 3,4,5,6,7,8
10	cascina gattella	3/A	S1-T - 1			ABITAZIONE DI TIPO CIVILE
11	cascina gattella	3/A	S1			AUTORIMESSA

Visura telematica



Es. imm. n. 445/2021 – Tribunale di Brescia  
CTU Ing. Andrea Giuzzi

**SCHEDA CATASTALE  
(LOTTO1, ALLEGATO 8)**



Es. imm. n. 445/2021 – Tribunale di Brescia  
CTU Ing. Andrea Giuzzi

Data: 26/11/2021 - n. T193222 - Richiedente: GZZLRT85L11F471V

Agenzia del Territorio  
**CATASTO FABBRICATI**  
Ufficio Provinciale di  
Brescia

Dichiarazione protocollo n. BS0101715 del 30/03/2010	
Planimetria di u.i.u. in Comune di Barbariga	
Cascina Gattella	civ. 3/A
Identificativi Catastali:	Compilata da:
Sezione: NCT	Pea Piergiulio
Foglio: 11	Iscritto all'albo:
Particella: 270	Geometri
Subalterno: 3	Prov. Brescia N. 1928

Scheda n. 1 Scala 1:200

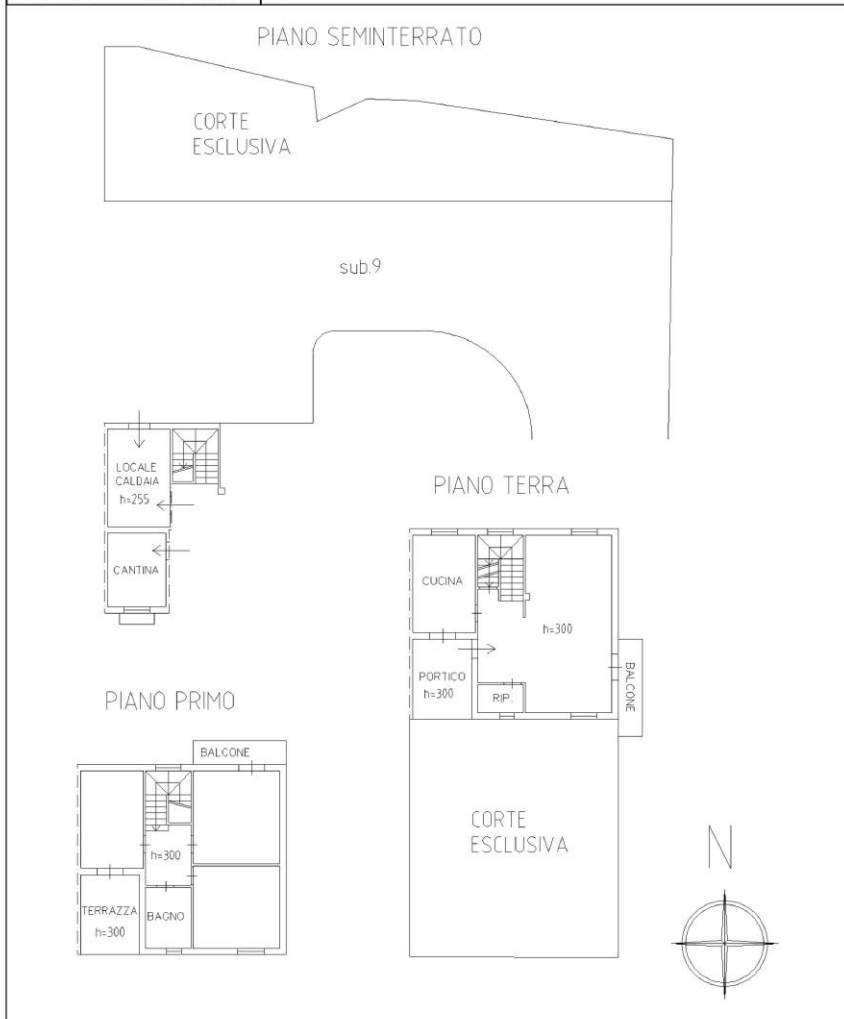

Data: 26/11/2021 - n. T193222 - Richiedente: GZZLRT85L11F471V  
Totale schede: 1 - Formato di acquisizione: A4(210x297) - Formato stampa richiesto: A3(297x420)  
Ultima planimetria in atti

Catasto dei Fabbricati - Situazione al 26/11/2021 - Comune di BARBARIGA(A630) - Sez. urbana NCT - Foglio 11 - Particella 270 - Subalterno 3 -  
CASCINA GATTILLA n. 3/A Piano S1-1-1



Es. imm. n. 445/2021 – Tribunale di Brescia  
CTU Ing. Andrea Giuzzi

Data: 26/11/2021 - n. T193235 - Richiedente: GZZLRT85L11F471V

**Agenzia del Territorio  
CATASTO FABBRICATI  
Ufficio Provinciale di  
Brescia**

Dichiarazione protocollo n. BS0101715 del 30/03/2010 Planimetria di u.i.u. in Comune di Barbariga Cascina Gattella civ. 3/A	
Identificativi Catastali: Sezione: NCT Foglio: 11 Particella: 270 Subalterno: 6	Compilata da: Pea Piergiulio Iscritto all'albo: Geometri Prov. Brescia N. 1928

Scheda n. 1 Scala 1:200

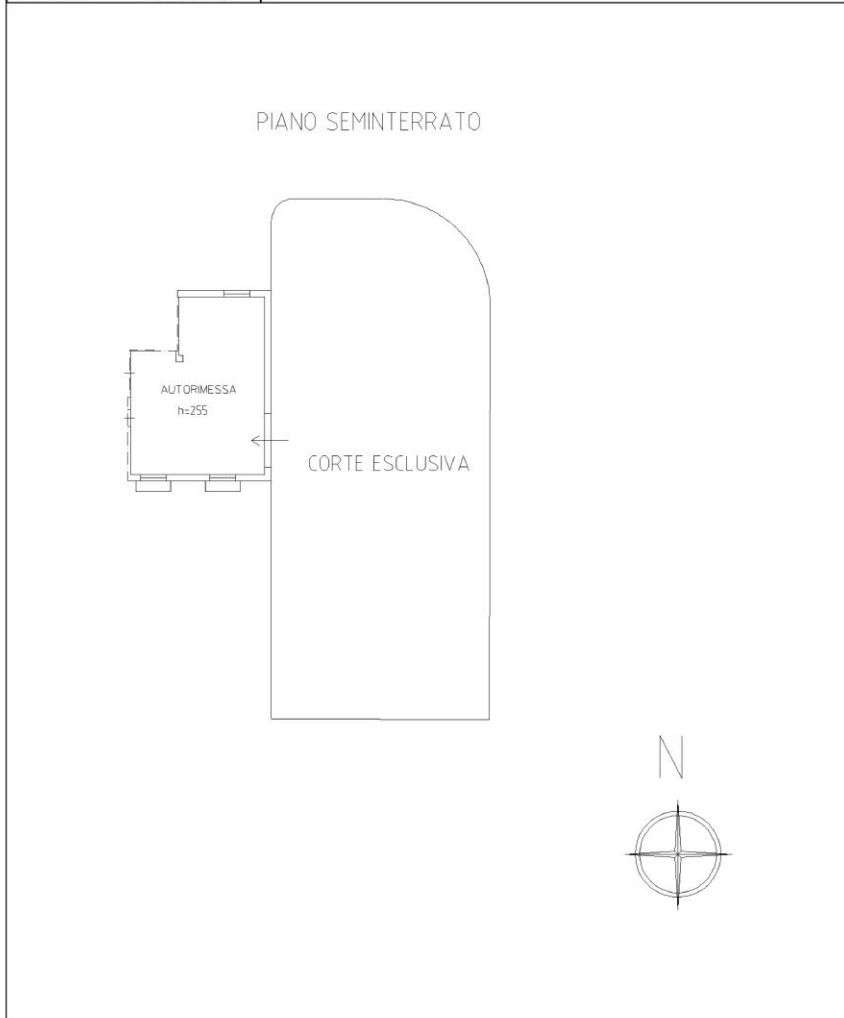

Data: 26/11/2021 - n. T193235 - Richiedente: GZZLRT85L11F471V  
Totale schede: 1 - Formato di acquisizione: A4(210x297) - Formato stampa richiesto: A3(297x420)  
Ultima planimetria in atti

Casino dei Fabbricati - Situazione al 26/11/2021 - Comune di BARBARIGA(A630) - c. Sez. urbana NCT - Foglio 11 - Particella 270 - Subalterno 6 -  
CASCINA GATTILLA n. 3/A Piano S1

Firmato Da: ANDREA GIUZZI Emesso Da: INFOCERT FIRMA QUALIFICATA 2 Serial#: 15d2aa3

