

Direzione Provinciale di Brescia
 Ufficio Provinciale - Territorio
 Servizi Catastali

44.3

Comune di: PALAZZOLO SULL' OGLIO

Elenco Subalterni

ACCERTAMENTO DELLA PROPRIETA IMMOBILIARE URBANA

ELENCO DEI SUBALTERNI ASSEGNATI

Comune		Sezione	Foglio	Particella		Tipo mappale	del:
PALAZZOLO SULL' OGLIO		NCT	17	156			
Sub	UBICAZIONE via/piazza	n°civ	Piani	Scala	Int.	DESCRIZIONE	
1	via giacomo matteotti	SN	T			NEGOZIO	
2	via giacomo matteotti	SN	1			ABITAZIONE DI TIPO CIVILE	
3	via giacomo matteotti	SN	1			ABITAZIONE DI TIPO CIVILE	
4	via giacomo matteotti	SN	1			ABITAZIONE DI TIPO CIVILE	
5	via giacomo matteotti	SN	2			ABITAZIONE DI TIPO CIVILE	
6						SOPPRESSO	
7	via giacomo matteotti	SN	2			ABITAZIONE DI TIPO CIVILE	
8	via giacomo matteotti	SN	3			ABITAZIONE DI TIPO CIVILE	
9	via giacomo matteotti	SN	3-4			ABITAZIONE DI TIPO CIVILE	
10	via giacomo matteotti	SN	3-4			ABITAZIONE DI TIPO CIVILE	
17	via giacomo matteotti	SN	T-1 2-3			BCNC - PASSAGGIO COMUNE AI SUB.1-2-3-4-5-7-8-9-10-19	
18						SOPPRESSO	
19	via giacomo matteotti	SN	2			ABITAZIONE DI TIPO CIVILE	

Unità immobiliari n. 13

Tributi erariali: 0,00

Visura telematica

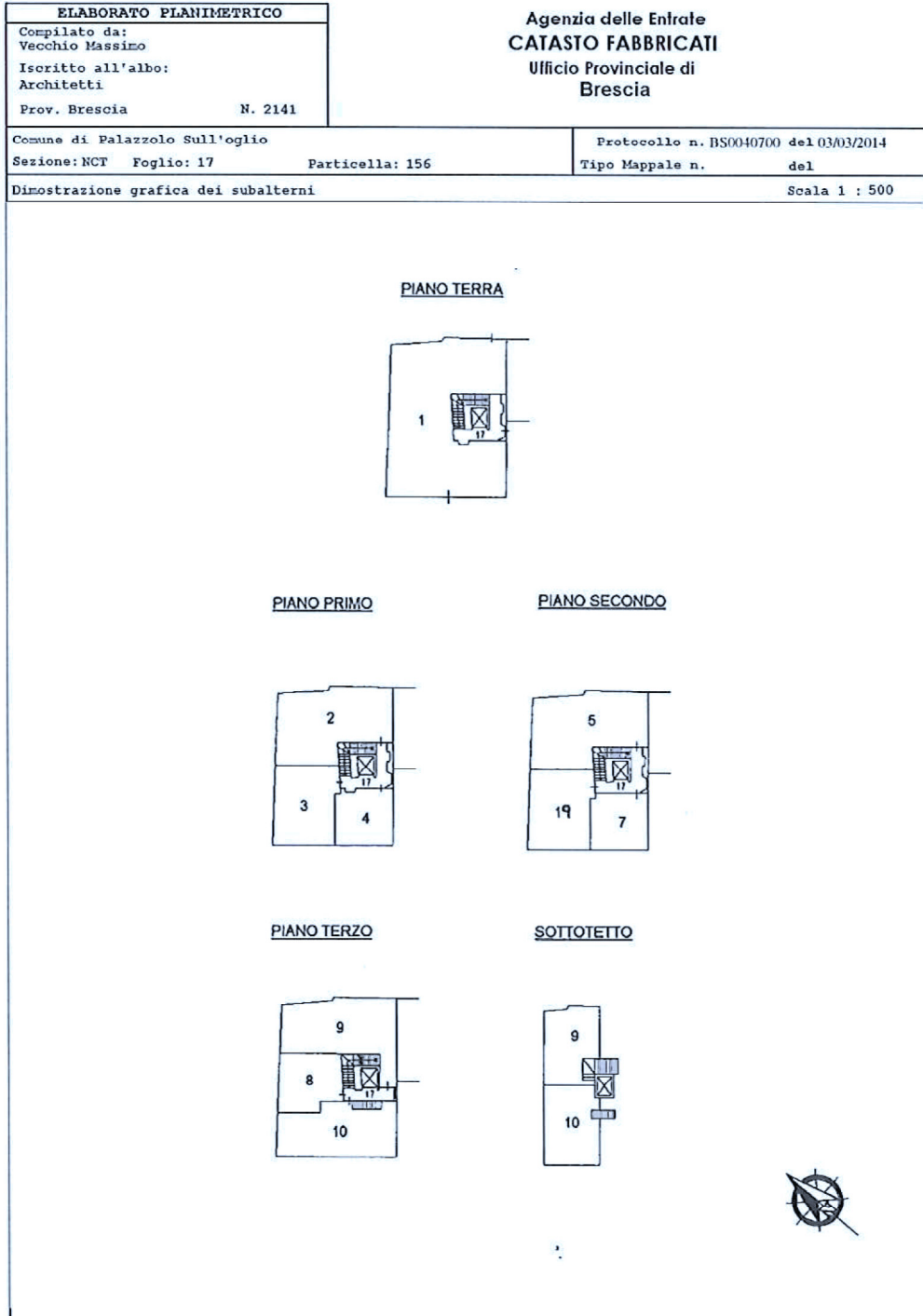

MOD. 300
LIRE

(VERSALE E. 50)
MOD. AN (CEU)
DL 323/96 PROT. N. 2316/00

MINISTERO DELLE FINANZE
DIPARTIMENTO DEL TERRITORIO
CATASTO EDILIZIO URBANO (FDL 13-4-1939, n. 652)



Planimetria di u.i.u. in Comune di PALAZZOLO S/O..... via MATTEOTTI..... CIV.....

PIANTA PIANO SECONDO

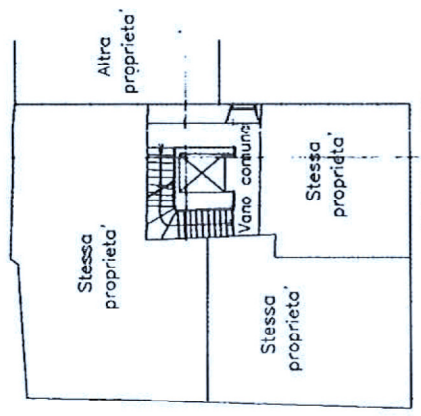

PIANTA PIANO TERRA

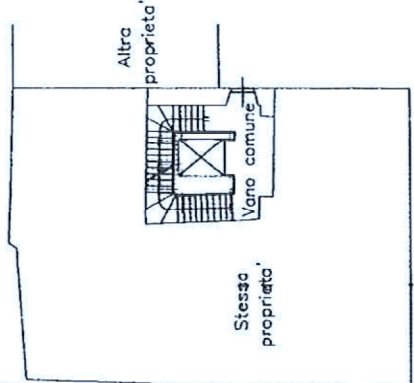

PIANTA PIANO TERZO

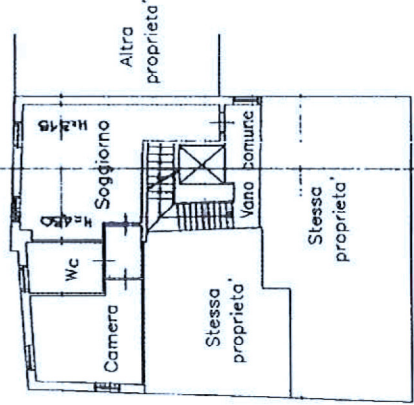

PIANTA PIANO PRIMO

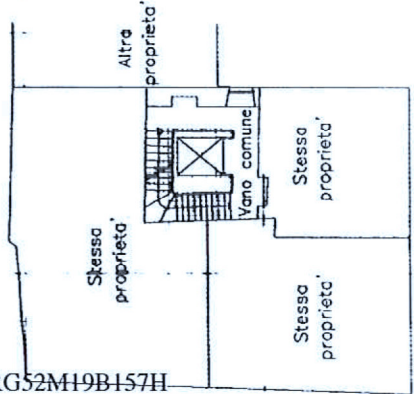

PIANTA SOTTOTETTO

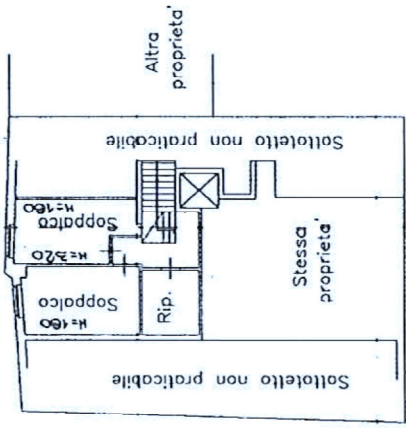

SCALA DI 1:100

27680



Compilata dal GEOMETRA
(Titolo, cognome e nome)
PIETRO NUCCO
Iscritto all'Albo de A. GEOMETRI
della provincia di BOSSICA n. 3054

Dichiarazione di N.C.
Denuncia di variazione
Identificativi catastali
F. 17 - sub. 9
n. 156 - sub. 9

Catasto dei Fabbricati - Situazione al 26/03/2019 - Comune di PALAZZOLO SULL'OGGIO (G264) - Foglio: 17 - Particella: 156 - Subalterno: 9314
VIA GIACOMO MATTEOTTI piano: T-1-2-3-4;

Ultima planimetria in atto

MODULARIO
F. fig. rand. 497



MINISTERO DELLE FINANZE
DIREZIONE GENERALE DEL CATASTO E DEI SS.TT.EE.

MOD. BN (CEU)

CATASTO EDILIZIO URBANO (RDL 13-4-1939, n. 652)

66456 131

LIRE
250

Planimetria di u.i.u. in Comune di PALAZZOLO SLO via SARIOLETTO civ.

SECONDO PIANO INTERRATO

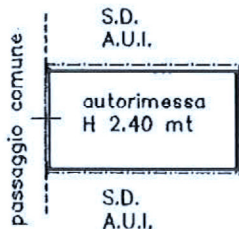

ORIENTAMENTO



SCALA DI 1:20

Catasto Uei Fabbricati - Situazione al 26/03/2019 - Comune di PALAZZOLO SULL'OGLIO (G264) - < Sez. Urb.: NCT - Foglio: 17 - Particella: 124 - Subalterno: 185
VIA SARIOLETTO piano: S2

Roma - Istituto Poligrafico e Zecca dello Stato - s.v.

Dichiarazione di N.C.
Denuncia di variazione
Ultima planimetria in atti

Compilata da INGEGNERE
(Titolo, cognome e nome)

RISERVATO ALL'UFFICIO

BELOTTI FABIO

Data presentazione: 04/11/1998 - Data: 26/03/2019 - n. T324508 - Richiedente: STRGRG52M19B157H

Totale schede: 1 - Formato di acquisizione: PRODOTTORE stampato: PRESCIA ET

n. 3784 sub. 185 data 3-10-98 Firma [Signature]

A00424/98

N=5044300

ALL. 4

Direzione Provinciale di Brescia Ufficio Provinciale - Territorio - Direttore GENEROSO BIONDI

Vis. tel. (0.90 euro)

E=1595300

1 Particella: 235



Comune: BRESCIA
Foglio: 92

Scala originale: 1:1000
Dimensione cornice: 267.000 x 189.000 metri

27-Mar-2019 18:39:8
Prot. n. T330225/2019