

N=5040800

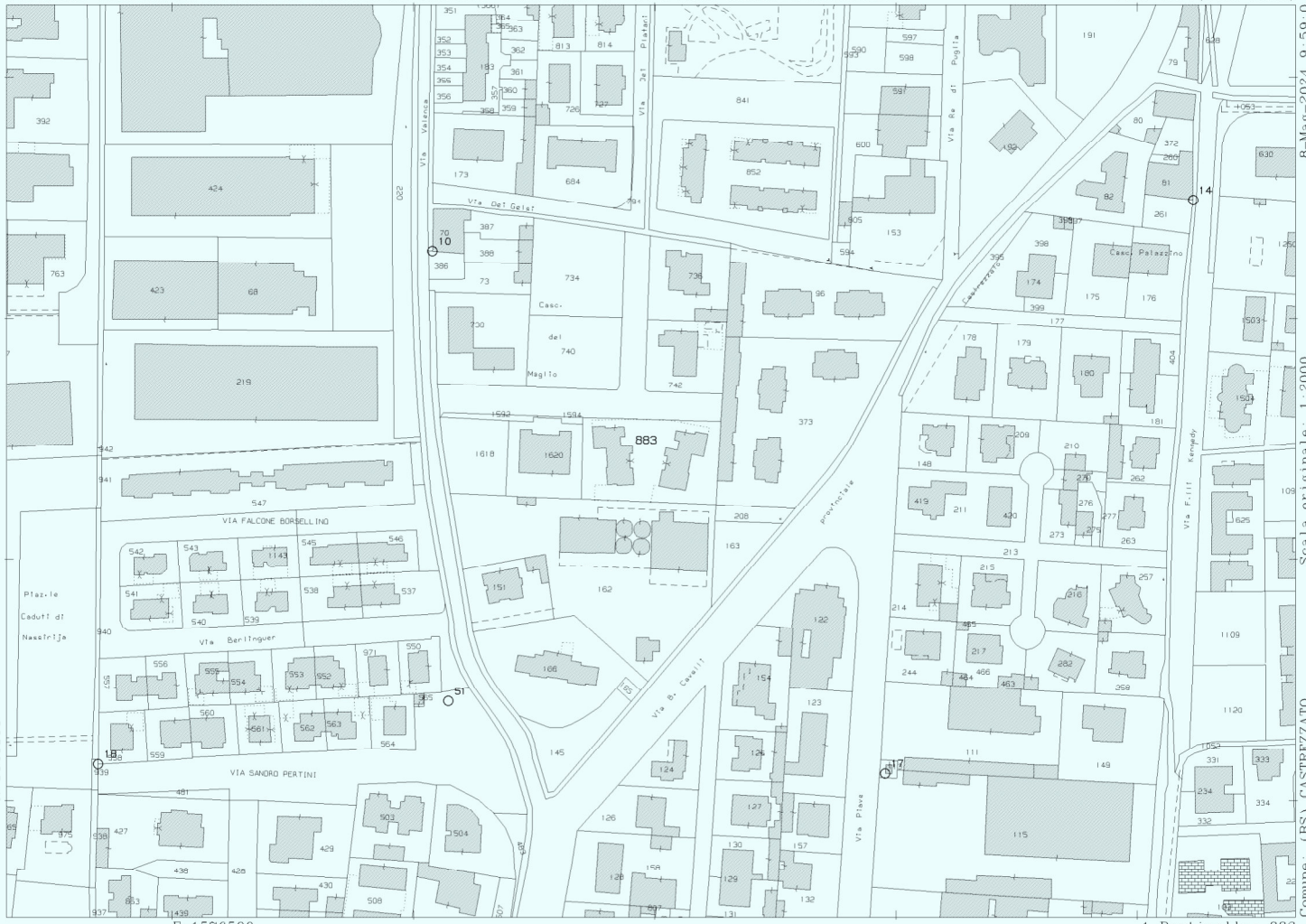

E=1576500

1 Particella: 883

Firmato Da: MOSCA GIOVANNI Emesso Da: ARUBAPEC S.P.A. NG CA 3 Serial#: 49d7b39bb6e0142129497e5c67ed86da

Ultima planimetria in scala siti  
Data: 08/05/2024 - n. T62750 - Richiedente: Telematico  
Totale schede: 1 - Formato di acquisizione: A3(297x420) - Formato stampa richiesta: A4(210x297) - Fattore di scala non utilizzabile

Agenzia del Territorio  
**CATASTO FABBRICATI**  
Comune di Castrezzato - Provincia di Brescia

<b>ELABORATO PLANIMETRICO</b>	Compilato da: Lupatini Romano	Iscritto all'albo: Geometri	Prov. Brescia	N. 3575
Comune di Castrezzato	Sezione: NCT	Foglio: 2	Particella: 883	Prp. n. 05/05/2006 del
Dimostrazione grafica dei subalterni			Tipo Mappale n. del	Scala 1 : 500

PIANTA PIANO TERRA

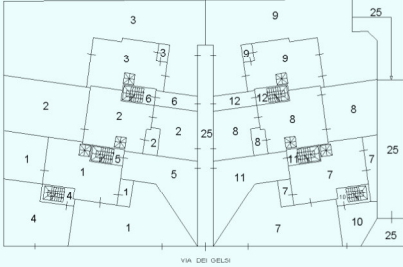

PIANTA PIANO PRIMO

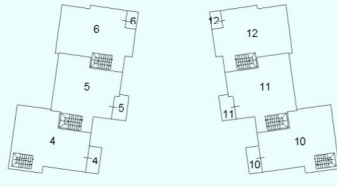

PIANTA PIANO INTERRATO

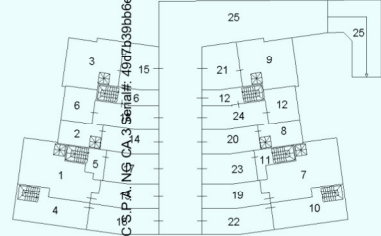

Firmato Da: MOSCA GIOVANNI Emesso Da: ARUBAPEC S.P.A. NG CA.3 Serie# 49070399bbe6c142129497e5c67ed86da



## ACCERTAMENTO DELLA PROPRIETÀ IMMOBILIARE URBANA ELENCO DEI SUBALTERNI ASSEGNATI

Comune CASTREZZATO	Sezione NCT	Foglio 2	Particella 883	Tipo mappale	del:
-----------------------	----------------	-------------	-------------------	--------------	------

Sub	UBICAZIONE via/piazza	n.civ	Piani	Scala	Int	DESCRIZIONE
1	VIA DEI GELSI		S1-T			ABITAZIONE DI TIPO CIVILE
2	VIA DEI GELSI		S1-T			ABITAZIONE DI TIPO CIVILE
3	VIA DEI GELSI		S1-T			ABITAZIONE DI TIPO CIVILE
4	VIA DEI GELSI		S1-1			ABITAZIONE DI TIPO CIVILE
5	VIA DEI GELSI		S1-1			ABITAZIONE DI TIPO CIVILE
6	VIA DEI GELSI		S1-1			ABITAZIONE DI TIPO CIVILE
7	VIA DEI GELSI		S1-T			ABITAZIONE DI TIPO CIVILE
8	VIA DEI GELSI		S1-T			ABITAZIONE DI TIPO CIVILE
9	VIA DEI GELSI		S1-T			ABITAZIONE DI TIPO CIVILE
10	VIA DEI GELSI		S1-1			ABITAZIONE DI TIPO CIVILE
11	VIA DEI GELSI		S1-1			ABITAZIONE DI TIPO CIVILE
12	VIA DEI GELSI		S1-1			ABITAZIONE DI TIPO CIVILE
13	VIA DEI GELSI		S1			AUTORIMESSA
14	VIA DEI GELSI		S1			AUTORIMESSA
15	VIA DEI GELSI		S1			AUTORIMESSA
16	VIA DEI GELSI		S1			AUTORIMESSA
17	VIA DEI GELSI		S1			AUTORIMESSA
18	VIA DEI GELSI		S1			AUTORIMESSA
19	VIA DEI GELSI		S1			AUTORIMESSA
20	VIA DEI GELSI		S1			AUTORIMESSA
21	VIA DEI GELSI		S1			AUTORIMESSA
22	VIA DEI GELSI		S1			AUTORIMESSA
23	VIA DEI GELSI		S1			AUTORIMESSA
24	VIA DEI GELSI		S1			AUTORIMESSA
25	VIA DEI GELSI		S1-T			BENE COMUNE NON CENSIBILE AI SUB. DAL 1 AL 24 (CORTE E CORSELLO)
225						SOPPRESSO



**Agenzia del Territorio**  
**CATASTO FABBRICATI**  
**Ufficio Provinciale di**  
**Brescia**

Dichiarazione protocollo n. BS0121355 del 04/05/2006

Planimetria di u.i.u. in Comune di Castrezzato

Via Dei Gelsi

civ.

Identificativi Catastali:

Sezione: NCT

Foglio: 2

Particella: 883

Subalterno: 8

Compilata da:

Lupatini Romano

Iscritto all'albo:

Geometri

Prov. Brescia

N. 3575

Scheda n. 1

Scala 1:200

### PIANO TERRA

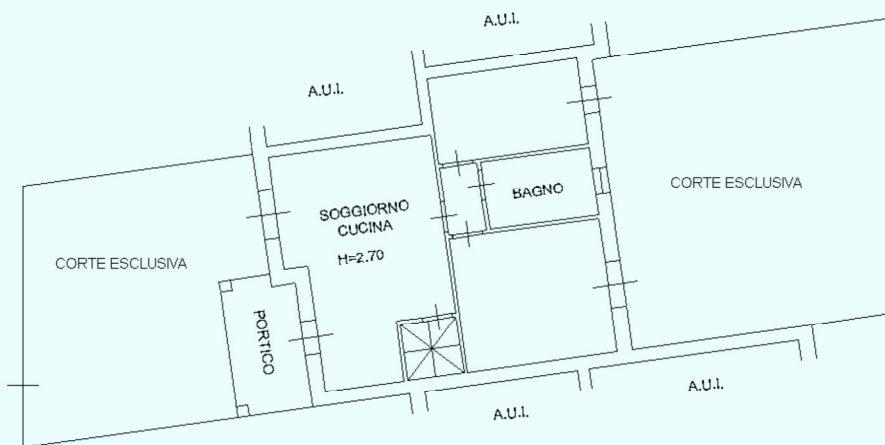

### PIANO INTERRATO

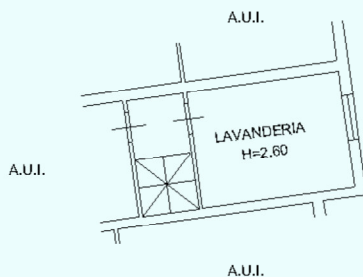

Ultima planimetria in atti



**Agenzia del Territorio  
CATASTO FABBRICATI  
Ufficio Provinciale di  
Brescia**

Dichiarazione protocollo n. BS0121355 del 04/05/2006

Planimetria di u.i.u. in Comune di Castrezzato

Via Dei Gelsi

civ.

Identificativi Catastali:

Sezione: NCT

Foglio: 2

Particella: 883

Subalterno: 20

Compilata da:

Lupatini Romano

Iscritto all'albo:

Geometri

Prov. Brescia

N. 3575

Scheda n. 1

Scala 1:200

### PIANO INTERRATO

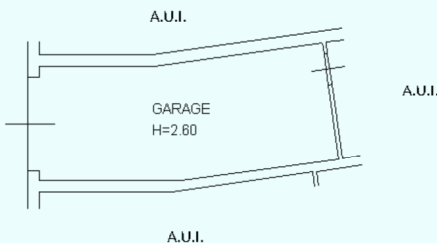

Ultima planimetria in atti

