

MOD. ARIO  
fig. 1 and 497



MINISTERO DELLE FINANZE  
DIREZIONE GENERALE DEL CATASTO E DEI SS.TT.EE.  
**CATASTO EDILIZIO URBANO** (RDL 13-4-1939, n. 652)

MOD. BN (CEU)

LIRE  
250

Planimetria di u.i.u. in Comune di SALO via S. GIUSEPPE civ. 3

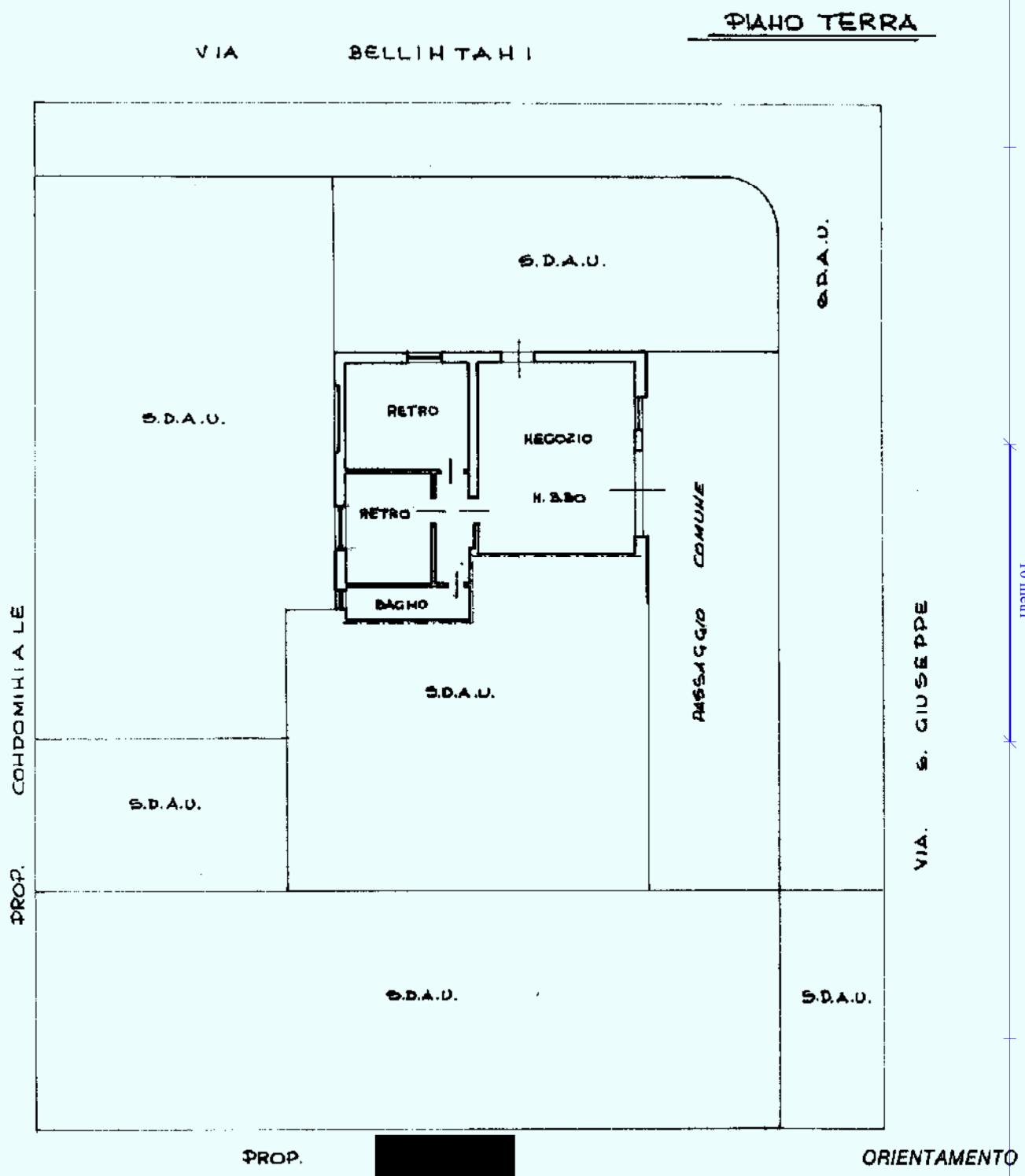

Dichiarazione di N.C.   
Denuncia di variazione   
Ultima planimetria in atti

Compilata dal **GEOMETRA TOMACELLI MARIO**  
(Titolo, cognome e nome)  
Il Geometra **MARIO TOMACELLI**  
Collegio Geometri Brescia n. 2500  
M.A.T.O. MADEIRO (BS)

RISERVATO ALL'UFFICIO  
16498

Data presentazione: 13/09/1993  
Totale schede: 15  
Formato di acquisizione: A4 (210x297)  
a. 5290 sub. e

Data: 14/03/2022  
Richiedente: LBRMRC82C02C118K  
Formato Catasto: A4 (210x297)  
n. 2500  
data: 03.06.1993  
Firma: Mario Tomacelli

Catasto dei Fabbricati - Situazione al 14/03/2022 - Comune di SALO (H717) - < Sez. urbana SAL - Foglio 15 - Particella 5290 - Subalterno 8 >  
VIA SAN GIUSEPPE II - 3 Piano I

MODULI ARID  
n. 497



MINISTERO DELLE FINANZE  
DIREZIONE GENERALE DEL CATASTO E DEI SS.TT.EE.

MOD. BN (CEU)

**CATASTO EDILIZIO URBANO** (RDL 13-4-1939, n. 652)

\*Scala originale non disponibile.\*

LIRE  
250

Planimetria di u.i.u. in Comune di SALO' via S. GIUSEPPE civ. ....

PIANO TERRA

VIA BELLITANI

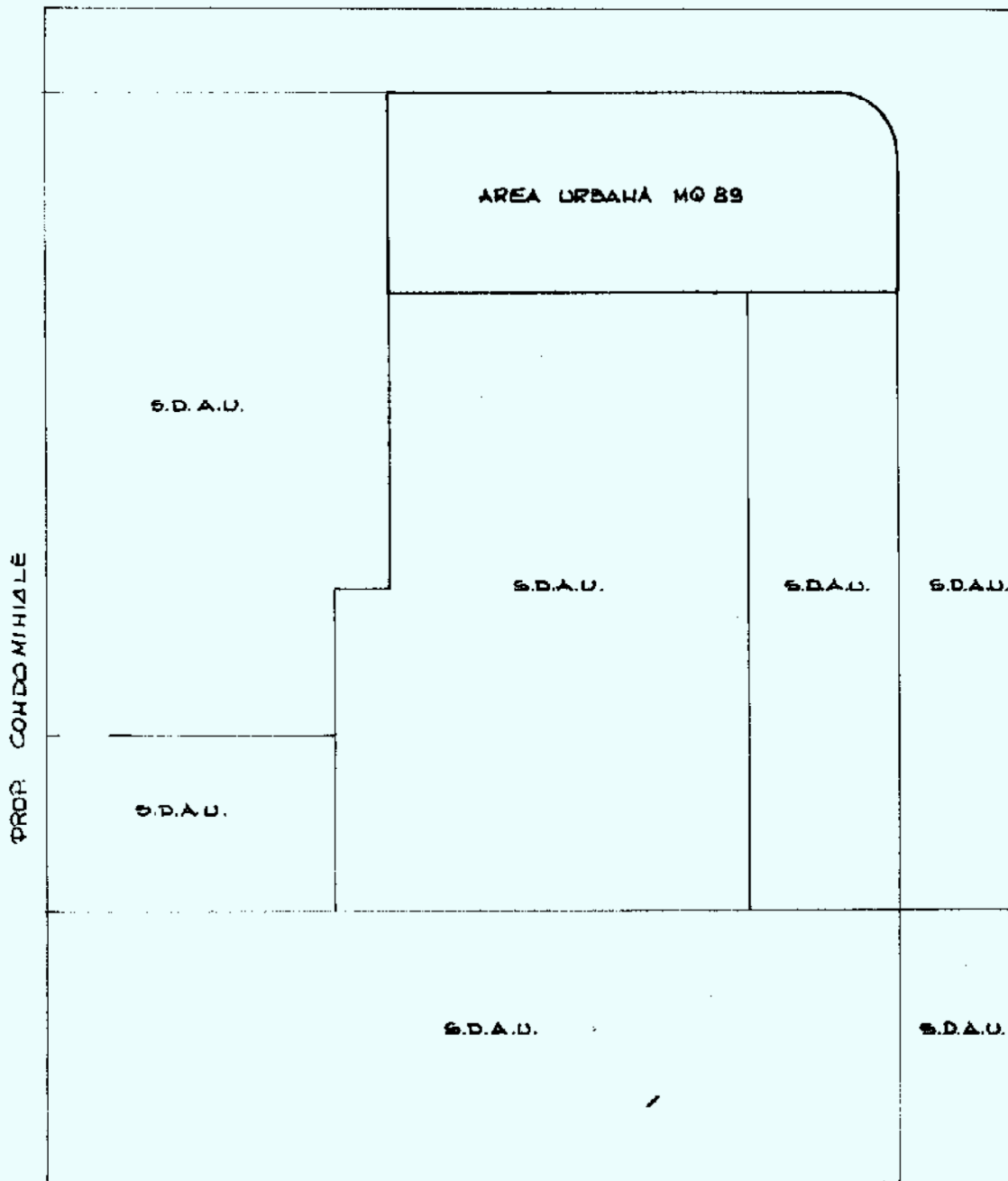

PROP. [redacted]

ORIENTAMENTO

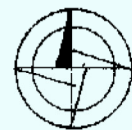

SCALA DI 1:250

Dichiarazione di N.C.

Denuncia di variazione   
Ultima planimetria in atti

Compilata dal GEOMETRA  
(Titolo, cognome e nome)  
TOMACELLI MARIO

RISERVATO ALL'UFFICIO

Data presentazione: 13/09/1993 - Data: 14/03/2022 - n. T355942 - Richiedente: LBRMRC82C02C118K

Totale schede: 15 Formato di acquisizione: A4 (210x297) - Formato stampa: A4 (210x297) della provincia di BRESCIA n. 2600

u. 5290 sub. 9

data 03.06.1993 Firma Mario Tomacelli



16498

Catasto di Fabbricati - Situazione al 14/03/2022 - Comune di SALO'(H717) - < Sez. urbana SAL - Foglio 15 - Particella 5290 - Subalerno 9 >  
VIA SAN GIUSEPPE n. 3 Piano T

MODULARIO  
reg. conif. 497



MINISTERO DELLE FINANZE  
DIREZIONE GENERALE DEL CATASTO E DEI SS.TT.EE.  
**CATASTO EDILIZIO URBANO** (RDL 13-4-1939, n. 652)

MOD. BN (CEU)

LIRE  
250

Pianimetria di u.i.u. in Comune di SALO' via S. GIUSEPPE civ. 3

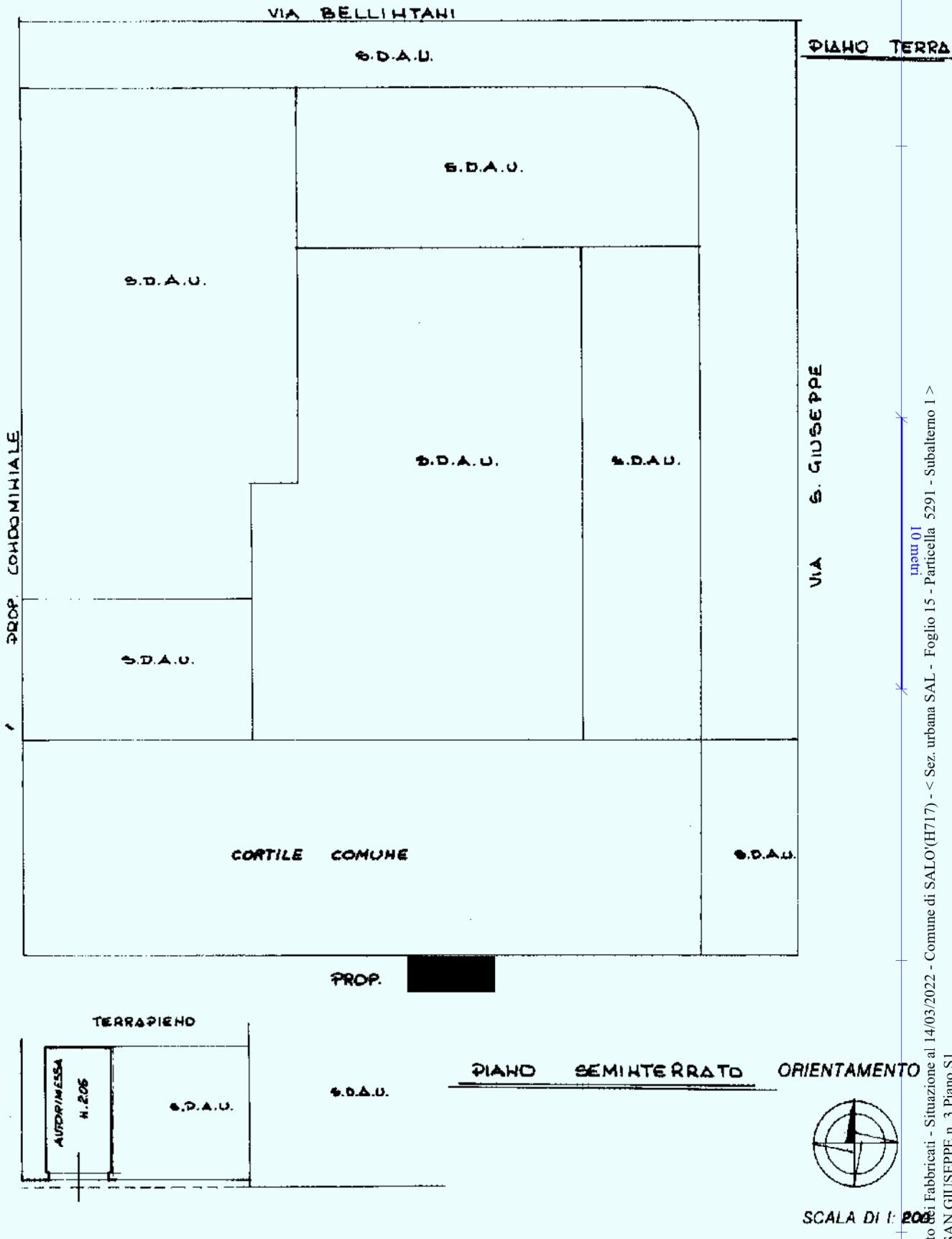

Declarazione di N.C.   
Denuncia di variazione   
Ultima pianimetria in atti

Compilata dal **GEOMETRA**  
(Titolo cognome e nome)  
**TOMACELLI MARIO**

RISERVATO ALL'UFFICIO

Data presentazione: 13/09/1993 Data: 14/03/2022  
Totale schede: 15 Formato di acquisizione: A4(210x297)  
n. 5291 sub. 1

Richiedente: LBRMRC82C02C118K  
della provincia di **BRESCIA** n. 2800  
data: 03-06-93 Firma: *Mario Tomacelli*

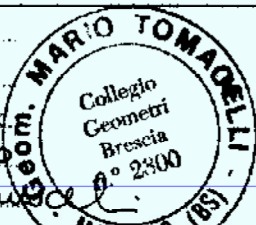

16500

Catasto di Fabbriati - Situazione al 14/03/2022 - Comune di SALO'(H17) - < Sez. urbana SAL - Foglio 15 - Particella 5291 - Subalerno 1 >  
input 01  
VIA SAN GIUSEPPE n. 3 Piano S1

DIREZIONE DELLE FINanze  
 DIREZIONE GENERALE DEL CATASTO E DEI SISTEMI  
**CATASTO EDILIZIO URBANO** (PDL 13-4-1939, n. 692)  
 Pianimetria di P.U. in Comune di SALO' via S. GIUSEPPE civ. n. 3



AN 561  
 700

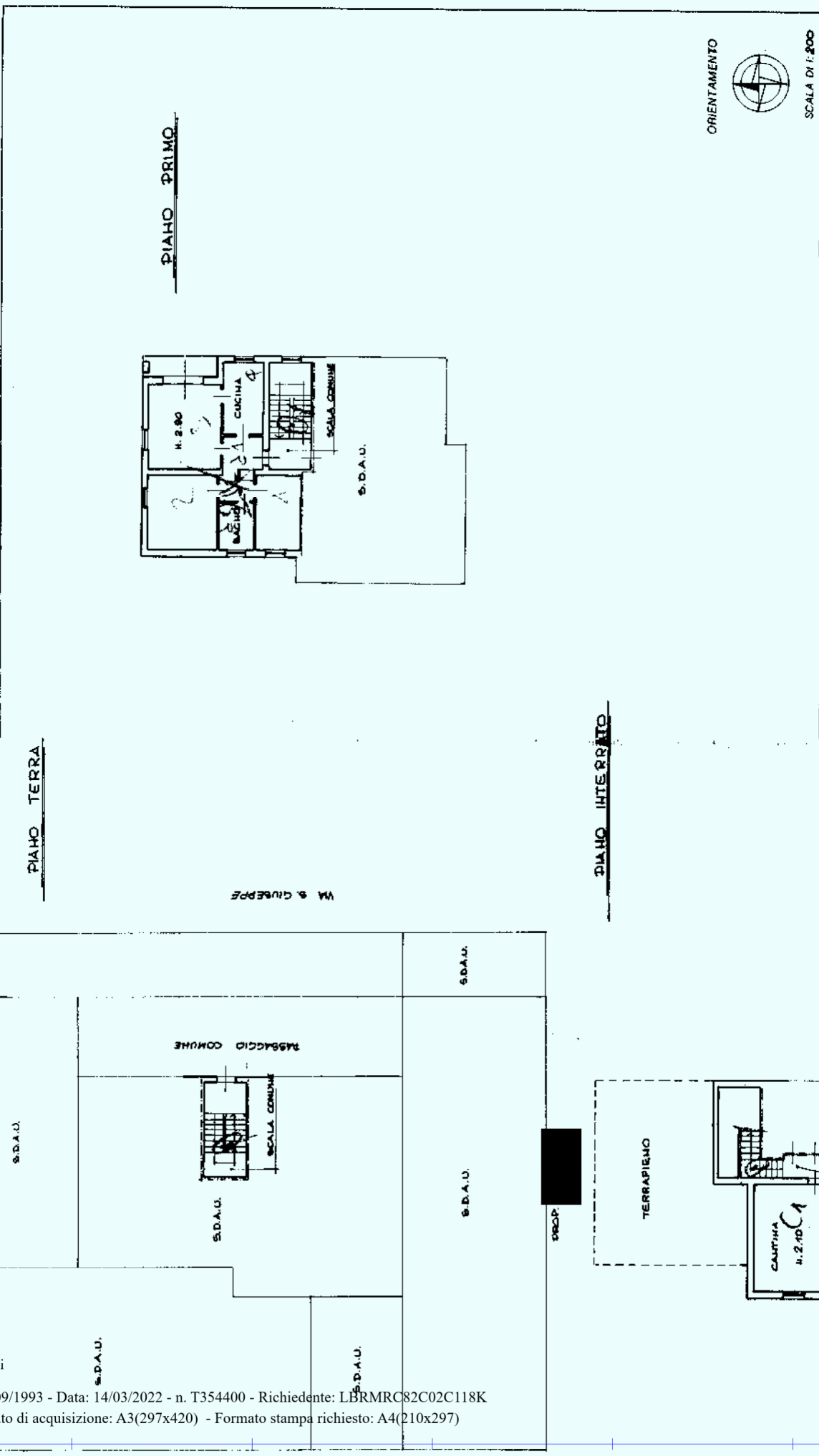

ORIENTAMENTO  
 SCALA DI 1:200  
 RISERVATO ALL'UFFICIO

Computata dal **GEOMETRA TOMACELLI MARIO**  
 Scritto all'albo de' **GEOMETRI BRESCIA** n. 2800  
 F. 15 n. 5290  
 Identificativo catastale  
 Dichiarazione di N.C.   
 Denuncia di variazione   
 03.06.1993 Firma **Alvaro Tomacelli**  
 Subalterno 5

16495

Ultima planimetria in atti

MINISTRIARIO  
F. tra. rond. 497



MINISTERO DELLE FINANZE  
DIREZIONE GENERALE DEL CATASTO E DEI SS.TT.EE.  
**CATASTO EDILIZIO URBANO** (RDL 13-4-1939, n. 652)

MOD. BN (CEU)

LIRE  
250

Planimetria di u.i.u. in Comune di SALO' via S. GIUSEPPE civ. 3

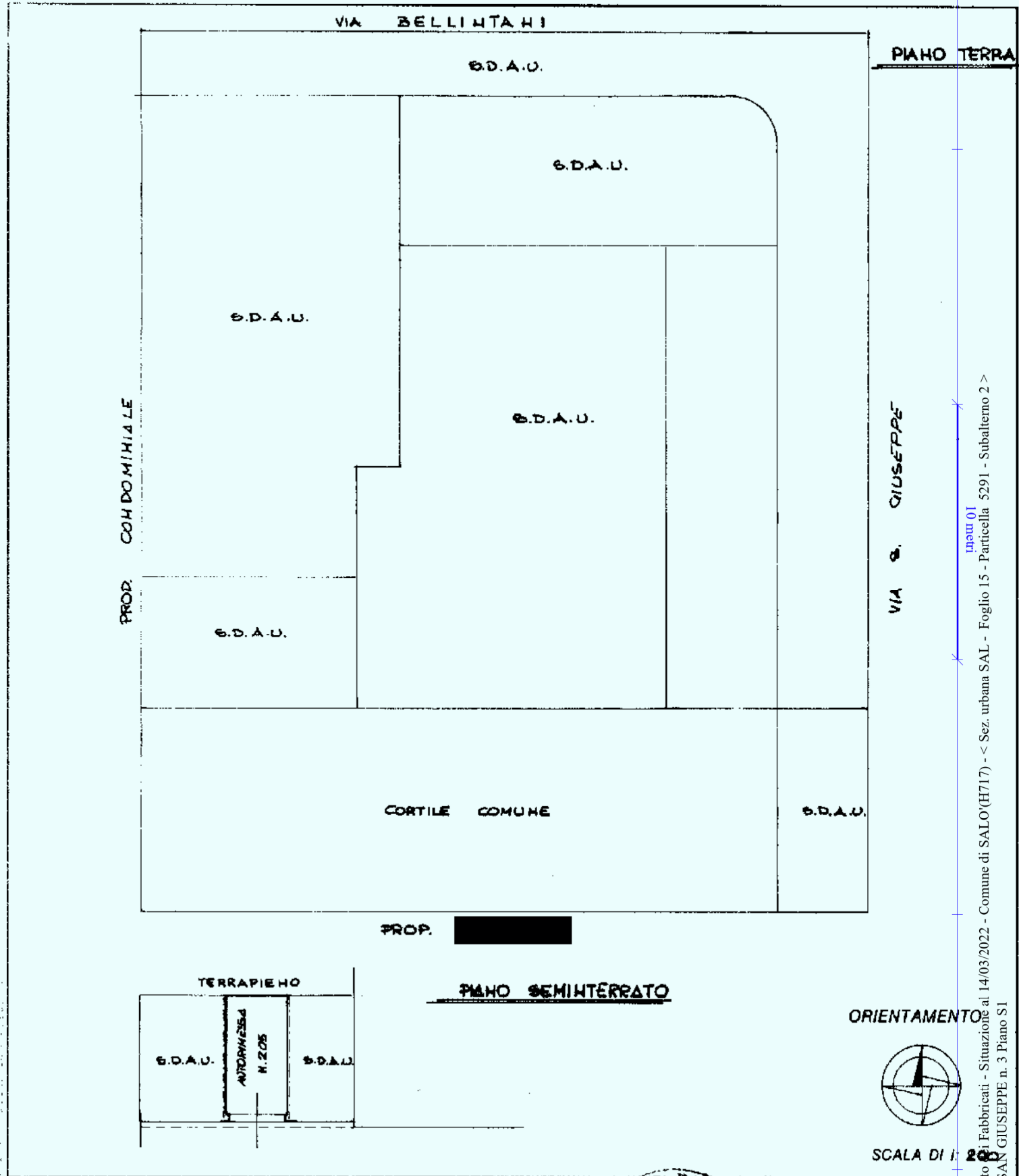

Catasto di Fabbricati - Situazione al 14/03/2022 - Comune di SALO'(H717) - < Sez. urbana SAL - Foglio 15 - Particella 5291 - Subalerno 2 >  
input 01  
VIA SAN GIUSEPPE n. 3 Piano S1

Dichiarazione di N.C.   
Renuncia di variazione   
Ultima planimetria in atti

Compilata dal GEOMETRA  
(Titolo, cognome e nome)  
TOMACELLI MARIO

RISERVATO ALL'UFFICIO

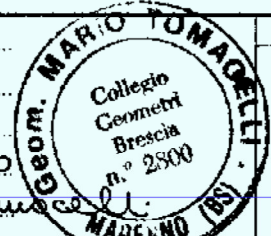

Data presentazione: 13/09/1993 - Data: 14/03/2022 - n. T355155 - Richiedente: LBRMRC82C02C118K  
Totale schede: 15 - Formato di acquisizione: A4 (210x297) - Formato stampa: A4 (210x297) - n. 5291 sub. 2  
data 03-06-1993 Firma Mario Tomacelli

13.09.1993  
16501

700

1. SERVIZIO DELLE MAPPE  
DIREZIONE GENERALE DEL CATASTO E DEI SISTEMI  
**CATASTO EDILIZIO URBANO** (RD 13-4-1938, n. 652)  
Planimetria di via in Comune di SALÒ via S. GIUSEPPE

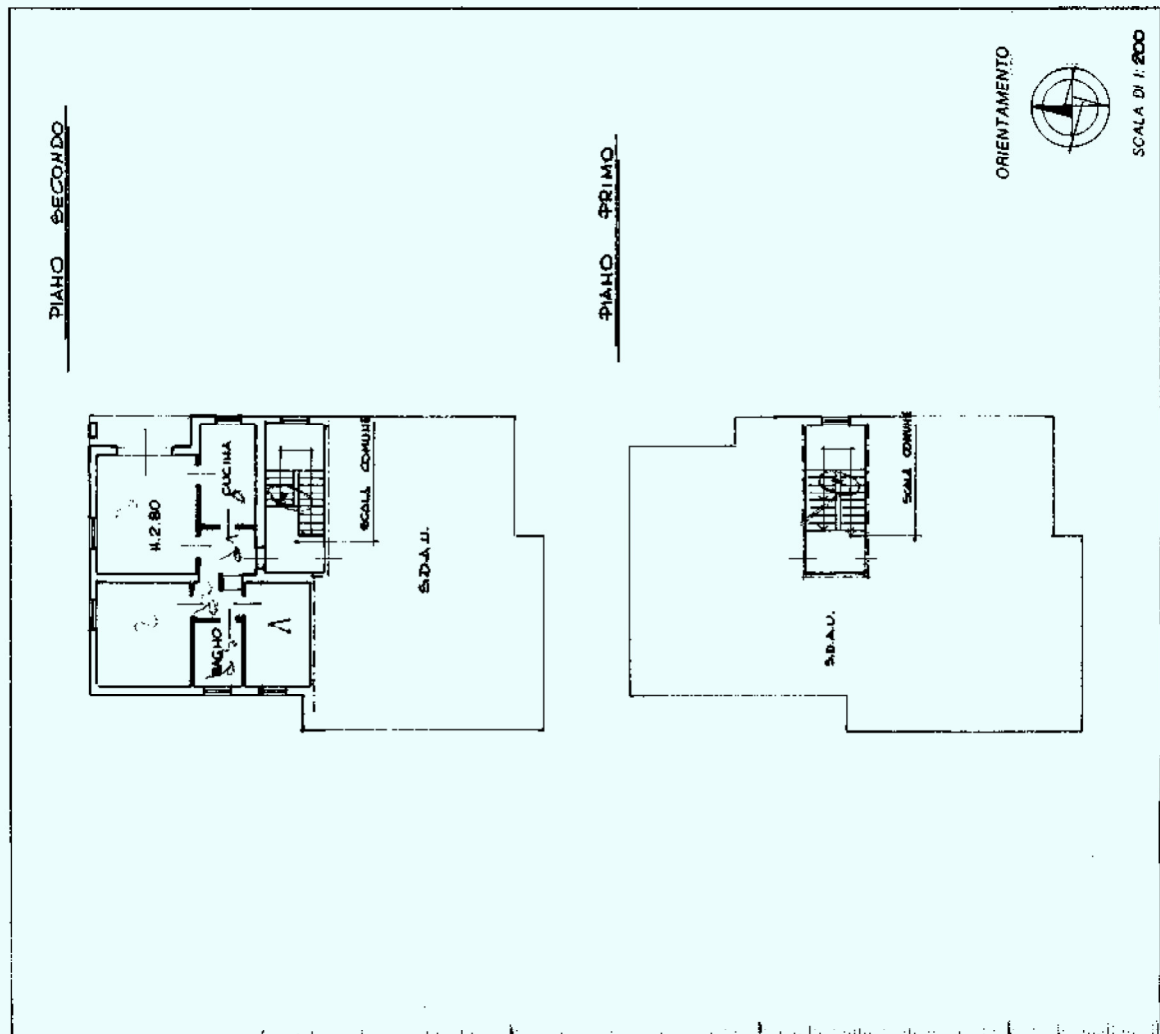

SCALA DI 1:200  
RISERVATO ALL'UFFICIO

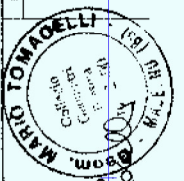

Completata dal **GEOMETRA**  
**TOMACELLI MARIO**  
iscritto all'albo de **GEOMETRI**  
della provincia di **BRESCIA** n. 28003  
data **03.06.1993** firma **MARIO TOMACELLI**

Dichiarazione di N.C.   
Denuncia di variazione   
Identificativi catastali  
F. **15** sub **7** in via di **Salò** data **03.06.1993**  
n. **5295** sub **7** in via di **Salò** data **03.06.1993**

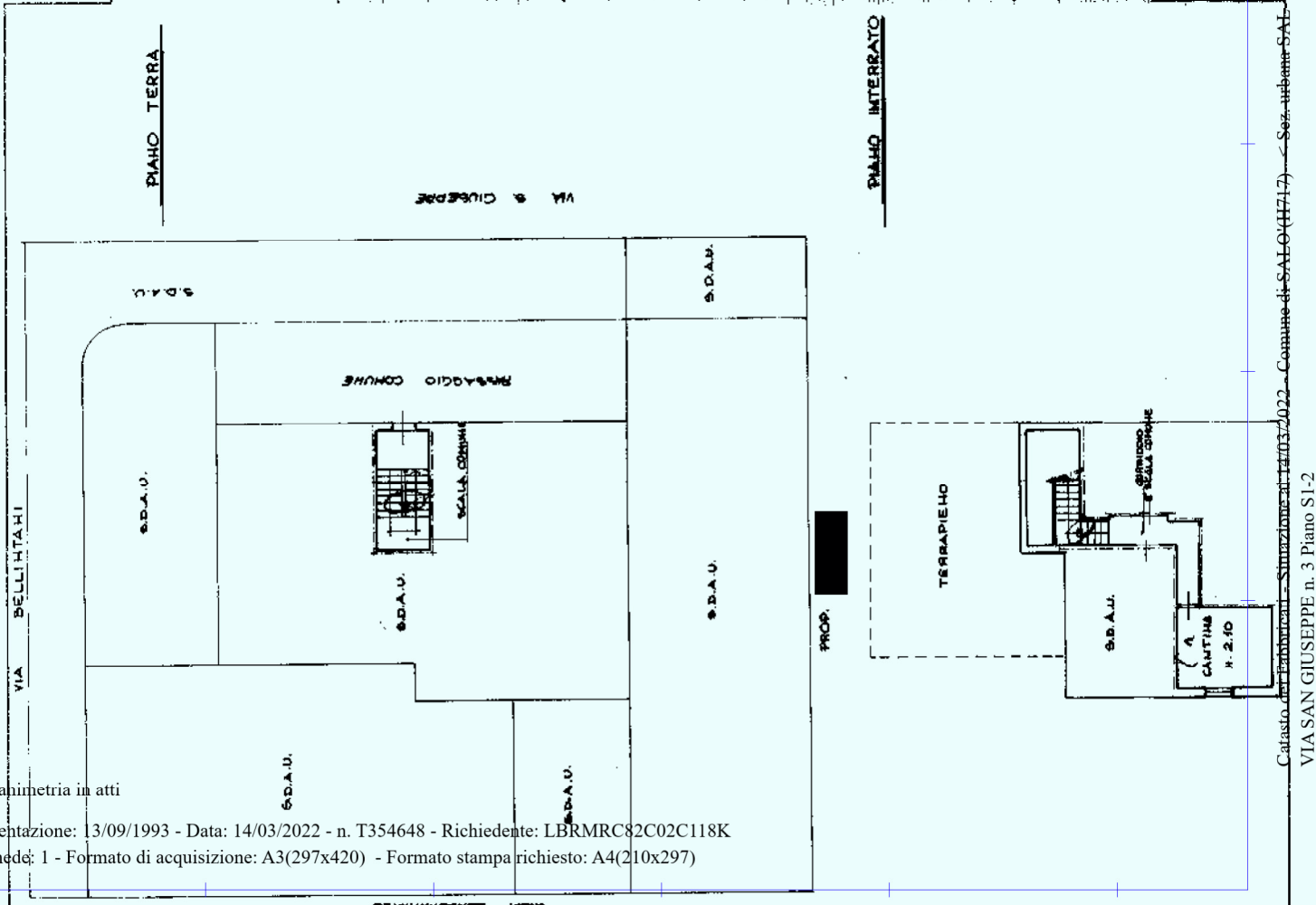

Catasto Edilizio Urbano - Simulazione al 14/03/2022 - Comune di SALÒ (4717) - Sez. Urbanistica - VIA SAN GIUSEPPE n. 3 Piano S1-2

Ultima planimetria in atti



MODULI ARICI  
reg. rend. 497



MINISTERO DELLE FINANZE  
DIREZIONE GENERALE DEL CATASTO E DEI SS.TT.EE.  
**CATASTO EDILIZIO URBANO** (RDL 13-4-1939, n. 652)

MOD. BN (CEU)

LIRE  
250

Planimetria di u.i.u. in Comune di SALO' via S. GIUSEPPE CIV. 3

VIA BELLINTANI

PIANO TERRA

PROP. CONDOMINIALE

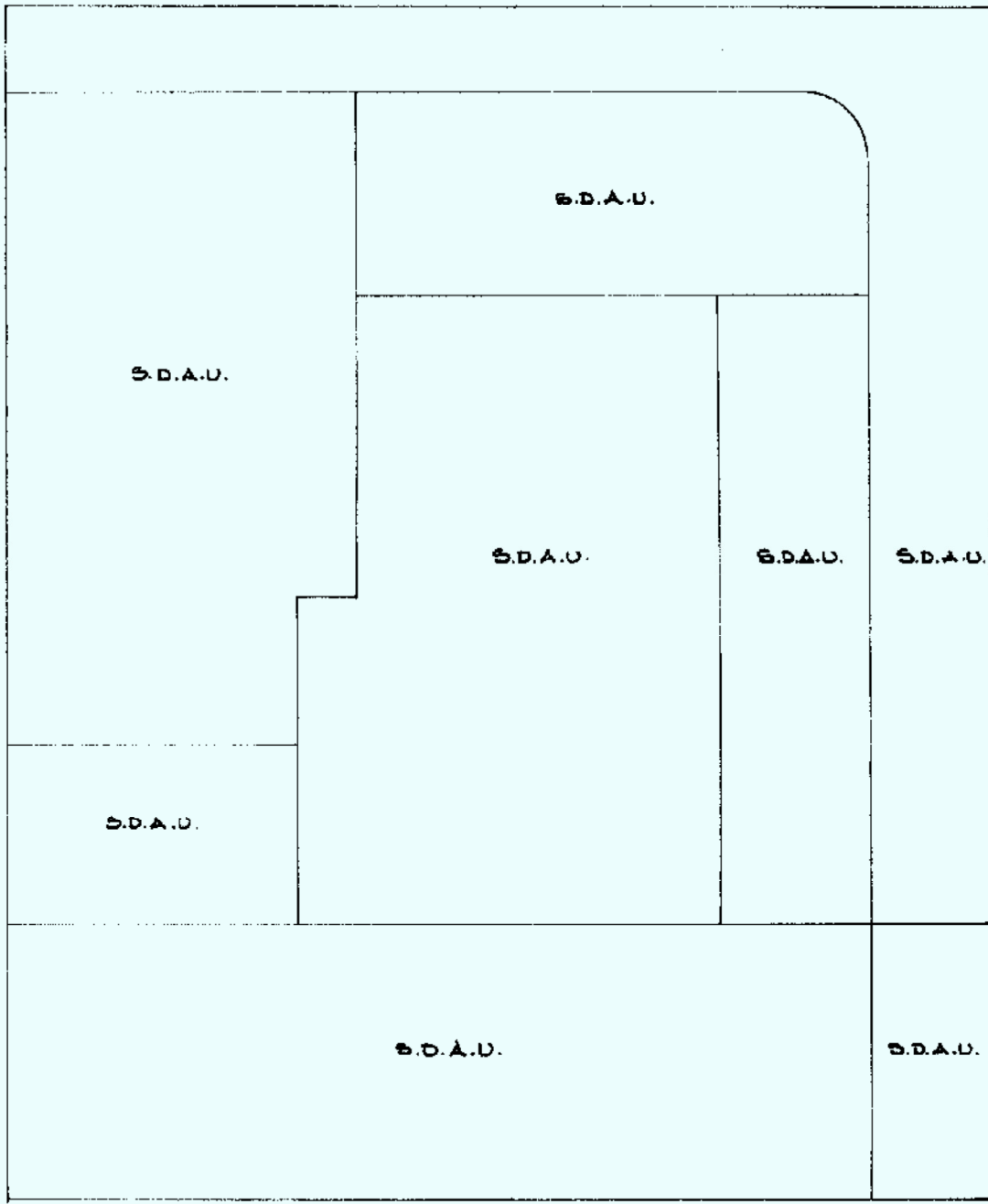

VIA S. GIUSEPPE

PROP. [REDACTED]

PIANO SEMINTERRATO

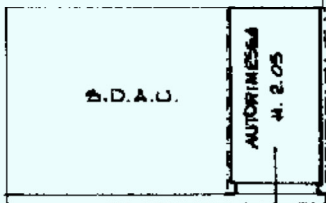

ORIENTAMENTO



SCALA DI 1:200

Dichiarazione di N.C.   
Denuncia di variazione   
Ultima planimetria in atti

Compilate dal GEOMETRA  
(Titolo, cognome e nome)  
TOMACELLI MARIO

RISERVATO ALL'UFFICIO

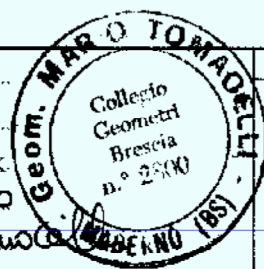

Data presentazione: 13/09/1993 - Data: 14/03/2022 - n. T355381 - Richiedente: LBRMRC82C02C118K

Totale schede: 15 - Formato di acquisizione: A4(210x297) - Formato stampa: A4(210x297) - n. 2800 della provincia di BRESCIA

5291 sub 3

data 03.06.1993 Firma Mario Tomacelli

16502

Catasto dei Fabbricati - Situazione al 14/03/2022 - Comune di SALO'(H717) - < Sez. urbana SAL - Foglio 15 - Particella 5291 - Subalerno 3 >  
input 01  
VIA SAN GIUSEPPE n. 3 Piano S1