

**Agenzia del Territorio
CATASTO FABBRICATI
Ufficio Provinciale di
Brescia**

Dichiarazione protocollo n. BS0451245 del 05/11/2008

Planimetria di u.i.u. in Comune di Brescia

Via Rua Sovera

civ. 87

Identificativi Catastali:

Sezione: BRE
Foglio: 3
Particella: 537
Subalterno: 40

Compilata da:
Catano Simone

Iscritto all'albo:
Architetti

Prov. Brescia

N. 1895

Scheda n. 1

Scala 1:200

PIANO PRIMO

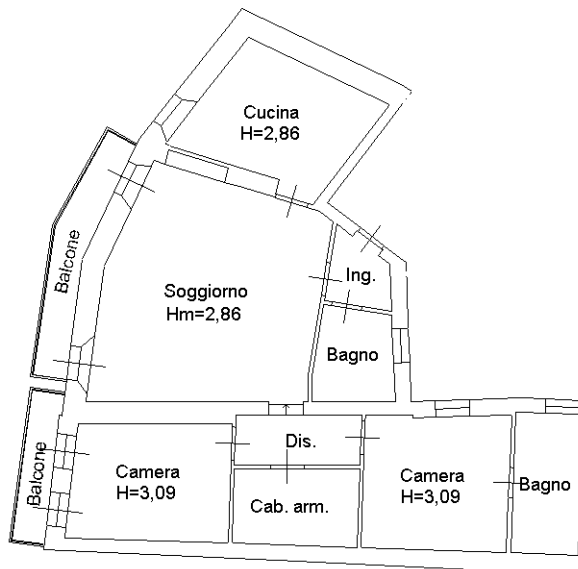

Ultima planimetria in atti