

MODULARIO
F. - Cat. N. T. - 315



MINISTERO DELLE FINANZE
DIREZIONE GENERALE DEL CATASTO E DEI SERVIZI TECNICI ERARIALI

Mod. B (Nuovo Catasto Edilizio Urbano)

Lire
20

NUOVO CATASTO EDILIZIO URBANO

(R. DECRETO-LEGGE 13 APRILE 1939, N. 652)

Planimetria dell'immobile situato nel Comune di BRESCIA Via Buffalora 114

Ditta: [REDACTED]

Allegata alla dichiarazione presentata all'Ufficio Tecnico Erariale di BRESCIA

Mappe N 1201^b
Ser. Cass. J. Esfeemie
fogli 12-15

Schede N° 0
N° 0402986

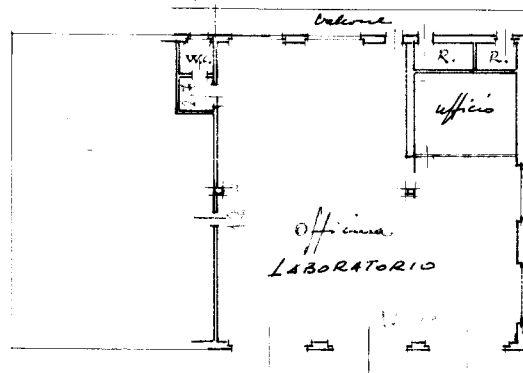

PIANO TERRA
H.L.M. 4,50



SPAZIO RISERVATO PER LE ANNOTAZIONI D'UFFICIO

DATA 14-1-1967
PROT. N° 17772

Compilata dal GEOMETRA
ROGGA MASSIMILIANO
(Titolo, nome cognome di tecnico)
Iscritto all'Albo dei Geometri 279
della Provincia di Brescia
DATA 28-12-1966
Firma: G. Rogga Massimiliano

ISTITUTO POLIGRAFICO DELLO STATO

MODULARIO
F. - Cat. - S. T. - 313



MINISTERO DELLE FINANZE
DIREZIONE GENERALE DEL CATASTO E DEI SERVIZI TECNICI ERARIALI

Mod. B (Nuovo Catasto Edilizio Urbano)

Lire
20

NUOVO CATASTO EDILIZIO URBANO

(R. DECRETO-LEGGE 13 APRILE 1939, N. 652)

Planimetria dell'immobile situato nel Comune di Brescia Via Montore - (Bettolara)

Ditta [REDACTED]

Allegata alla dichiarazione presentata all'Ufficio Tecnico Erariale di Brescia

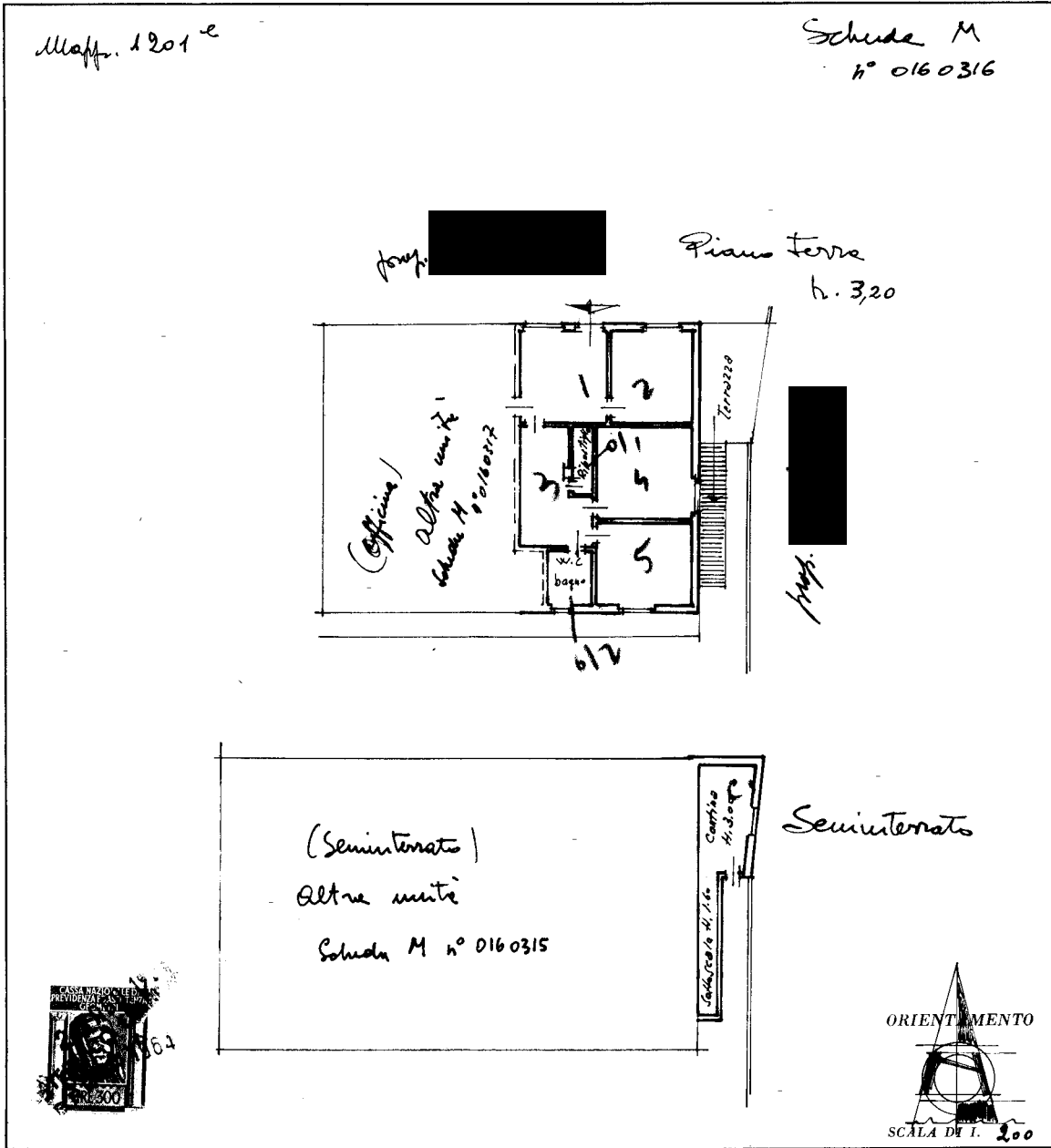

SPAZIO RISERVATO PER LE ANNOTAZIONI D'UFFICIO

DATA 25-8-64

PROT. N° 25722

Compilata dal Geometra
ROGGIA MASSIMILIANO
(Titolo, nome e cognome del tecnico)

Iscritto all'Albo de Geometri
della Provincia di Brescia

DATA 5-8-64

Firma: [Signature]

Catasto dei Fabbricati - Situazione al 02/12/2021 - Comune di BRESCIA (B157) - < Sez. urbana NCT - Foglio 269 - Particella 81 - Subalterno 2>
VIA DELLE BETTOLE n. 112 Piano T-SI

Ultima planimetria in atti

MODULARIO
F. - Cat. - S. T. - 313



MINISTERO DELLE FINANZE
DIREZIONE GENERALE DEL CATASTO E DEI SERVIZI TECNICI ERARIALI
NUOVO CATASTO EDILIZIO URBANO

Mod. B (Nuovo Catasto Edilizio Urbano)

Lire
20

(R. DECRETO-LEGGE 13 APRILE 1939, N. 652)

Planimetria dell'immobile situato nel Comune di BRESCIA Via Mantova 'Pallalardi'
Ditta [redacted]
Allegata alla dichiarazione presentata all'Ufficio Tecnico Erariale di Brescia

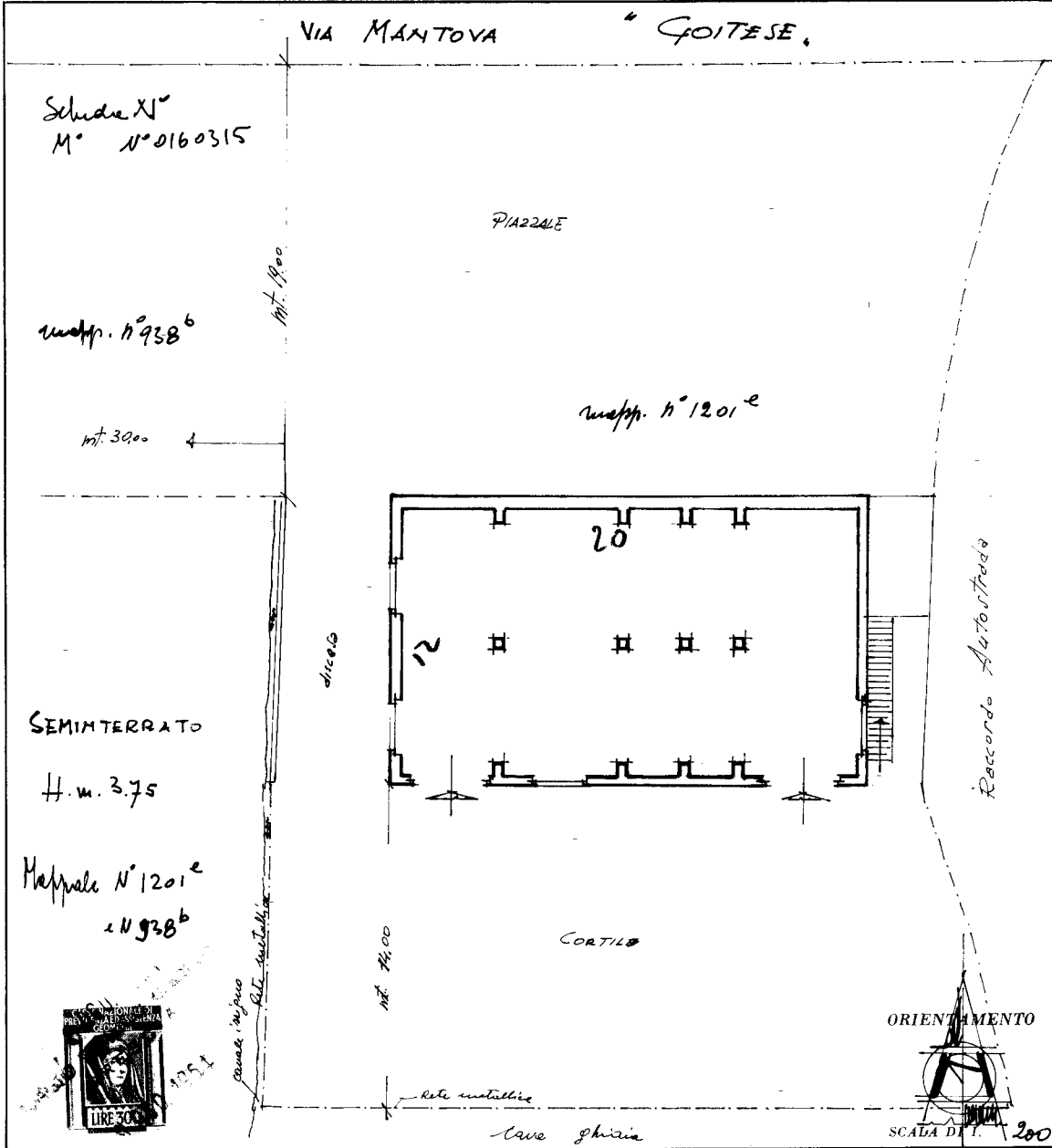

SPAZIO RISERVATO PER LE ANNOTAZIONI D'UFFICIO

DATA <u>25-8-64</u>	
PROT. N° <u>25721</u>	

Compilata dal Geometra
Reggie (Titolo, nome e cognome del tecnico)
Iscritto all'Albo de geometri
della Provincia di Brescia
DATA 5-8-64
Firma: Reggie

Catasto dei Fabbricati - Situazione al 02/12/2021 - Comune di BRESCIA (B157) - < Sez. urbana NCT - Foglio 269 - Particella 81 - Subalterno 3 >
VIA DELLE BETTOLE n. 112 Piano SI

Ultima planimetria in atti

**Agenzia delle Entrate
CATASTO FABBRICATI
Ufficio Provinciale di
Brescia**

Dichiarazione protocollo n. BS0196186 del 06/12/2019

Comune di Brescia

Via Delle Bettole

civ. 112

Identificativi Catastali:

Sezione: NCT

Foglio: 269

Particella: 81

Subalterno: 4

Compilata da:
Rivieri Attilio

Iscritto all'albo:
Geometri

Prov. Brescia

N. 4156

Planimetria

Scheda n. 1

Scala 1:200

PIANO PRIMO

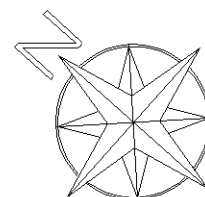
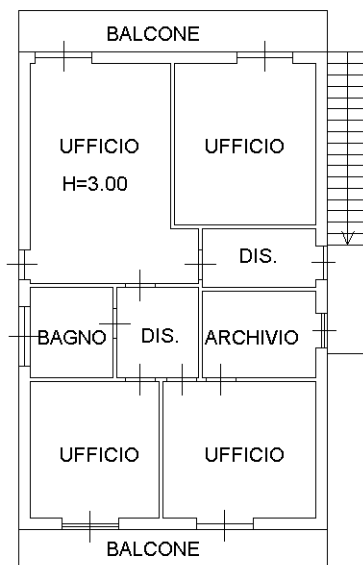

Ultima planimetria in atti