

**Agenzia del Territorio
CATASTO FABBRICATI
Ufficio Provinciale di
Brescia**

| | |
|---|-------------------------------------|
| Dichiarazione protocollo n. 62516 02/02/2005 | |
| Planimetria di u.i.u. in Comune di Odolo | |
| Via San Lorenzo | civ. 32 |
| Identificativi Catastali: | Compilata da: Bettinzoli Massimo |
| Sezione: | Iscritto all'albo: Geometri |
| Foglio: 3 | Prov. Brescia |
| Particella: 266 | N. 4613 |
| Subalterno: 7 | |

Scheda n. 1 Scala 1:200

PIANO TERRA

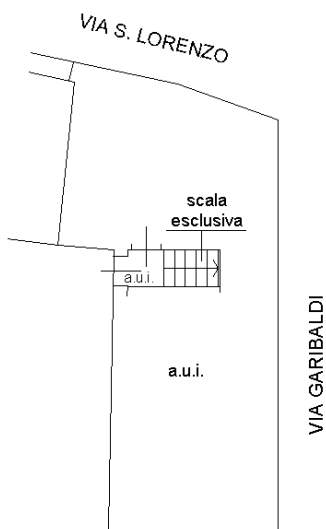

PIANO SECONDO

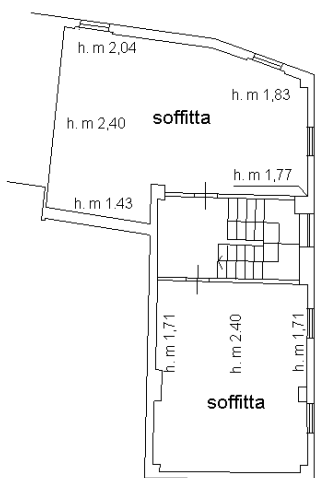

PIANO PRIMO

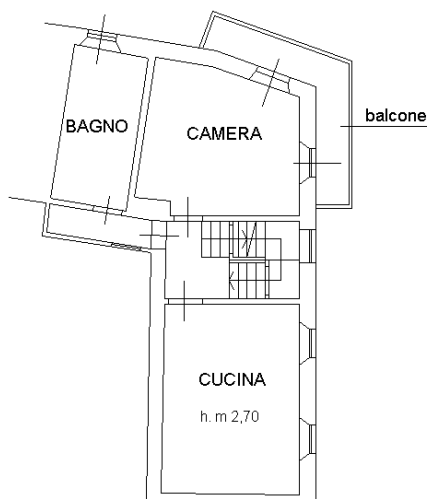

Ultima planimetria in atti

Catasto dei Fabbricati - Situazione al 04/02/2022 - Comune di ODOLÒ (G001) - < Foglio 1 - Particella 266 - Subalterno 7 >
Firmato Da: **UNIVERSITÀ ANTONIO DI BIANCHI** Da: **ARUBAPEC S.P.A. NG CA 3** Serial#: 2e51aa9273750fd6d207eb2a226c5309

