

Angelo Bettoni

via Crispi 16 25121 Brescia
+39 0303771388 +39 3356245154
bettoni@ingbettoni.it angelo.bettoni@pec.it
c.f. BTTNGL49H24B157L p.i. 02777850989
Ordine ingegneri di Brescia n. 854

Tribunale di Brescia. Procedura esecutiva 158/2020. Fotografie



L'edificio visto dalla corte



L'appartamento, inquadrato dai due pilastri



La cucina-soggiorno



La scala di accesso al piano superiore



La camera matrimoniale



La seconda camera



Il bagno

Data presentazione: 19/08/1996 - Data: 28/07/2020 - n. 181259 - Richiedente: VVNERISOLI15B157Z
 Totale schede: 1 - Formato di acquisizione: A1(297x420) - Formato stampa richiesto: A1(297x420)
 Ultima planimetria in atti:

MOD. LARG. 7/92 10/92 406



MINISTERO DELLE FINANZE
 DIPARTIMENTO DEL TERRITORIO
CATASTO EDILIZIO URBANO (RDL 13-4-1939, n. 652)

Mod. 8 n. 42107/86 | MOD. AN. (CEU)
 LIRE 800

Planimetria di u.i.u. in Comune di **ORZINUOVI** via **BORG SAN GIACOMO** CIV.

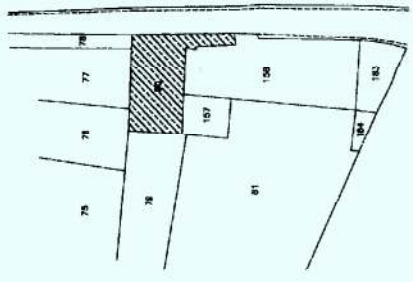

ESTRATTO MAPPA
 desunto dal TM. n. 27281
 del 19.04.1996

PIANO TERRA

VIA BORG SAN GIACOMO

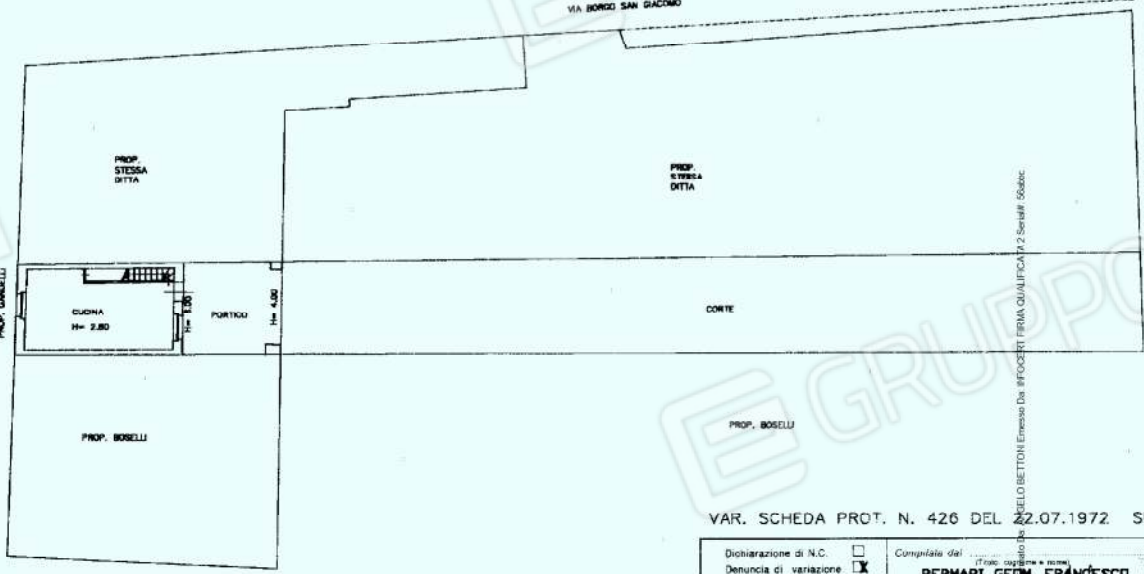

PIANO PRIMO

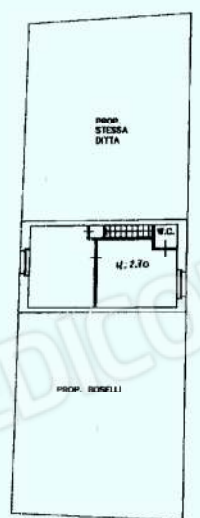

ORIENTAMENTO



SCALA DI 1/200

VAR. SCHEDA PROT. N. 426 DEL 22.07.1972 SUB. C

Dichiarazione di N.C. <input type="checkbox"/>	Completata dal: <input type="checkbox"/>	Conservatore di P.R. n. 3063	RISERVATO ALL'UFFICIO
Denuncia di variazione <input checked="" type="checkbox"/>	Stato: <input type="checkbox"/>	Permario GEOM. FRANCESCO	
	Inscritto al libro di COMETRI		
	della provincia di PRACIA		

Catasto dei Fabbricati - Situazione al 28/07/2020 - Comune di ORZINUOVI (G149) - < Sez.Urb.: NCT - Foglio: 46 - Particella: 80 - Subalterno: 15750/1
 VIA BORG SAN GIACOMO n. 16 piano: T-1;

14004



N=50.24.300

E=1574.200

Firmato Da: ANGELO BETTONI Emesso Da: INFOCERT FIRMA QUALIFICATA 2 Serial#: 56abbc

1 Particella: 80

28-Julg-2020 10:44:10
 Prot. n. T64305/2020
 Scala originale: 1:2000
 Dimensione cartina: 534.000 x 378.000 metri
 Comune: ORZINUOVI 110010001
 Foglio: 46