

Agenzia del Territorio
CATASTO FABBRICATI
Ufficio Provinciale di
Brescia

Dichiarazione protocollo n. BS0362045 del 16/12/2003

Planimetria di u.i.u. in Comune di Salo'

Via Silvio Pellico

civ.

Identificativi Catastali:

Sezione: SAL

Foglio: 16

Particella: 6312

Subalterno: 9

Compilata da:
Marconi Marco

Iscritto all'albo:
Geometri

Prov. Brescia

N. 3760

Scheda n. 1

Scala 1:200

PIANO SECONDO

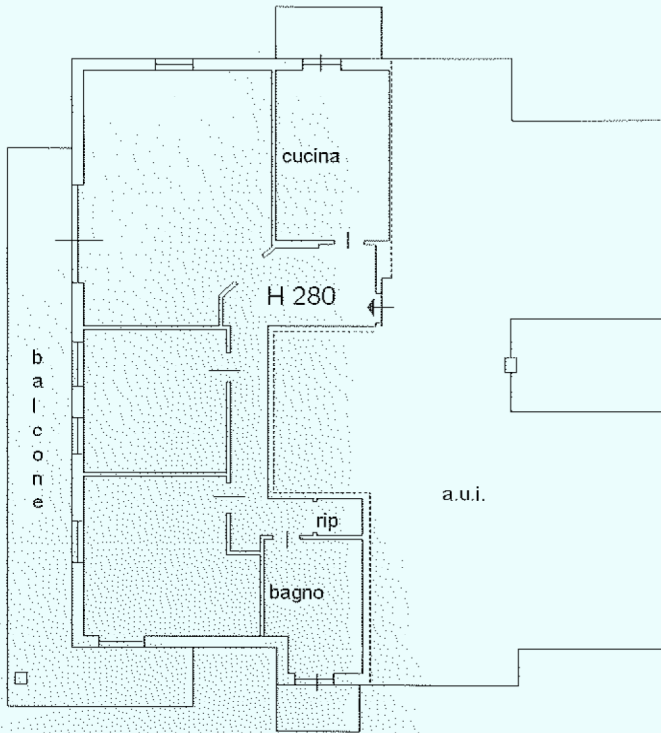

PIANO INTERRATO

PIANO TERZO

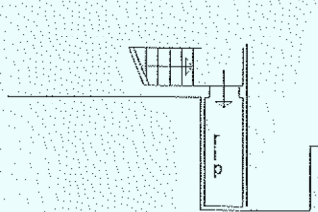

a.u.i.

cantina

Catasto dei Fabbricati - Situazione al 25/02/2020 - Comune di SALO' (H17) - < Sezione Urbana: SAL Foglio: 16 Particella: 6312 - Subalterno 9 >
VIA SILVIO PELLICO piano: SI-2;

Agenzia del Territorio
CATASTO FABBRICATI
Ufficio Provinciale di
Brescia

Dichiarazione protocollo n. BS0362045 del 16/12/2003

Planimetria di u.i.u. in Comune di Salo'

Via Silvio Pellico

civ.

Identificativi Catastali:

Sezione: SAL

Foglio: 16

Particella: 6312

Subalterno: 10

Compilata da:
Marconi Marco

Iscritto all'albo:
Geometri

Prov. Brescia

N. 3760

Scheda n. 1

Scala 1:200

PIANO TERZO

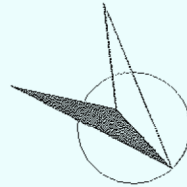
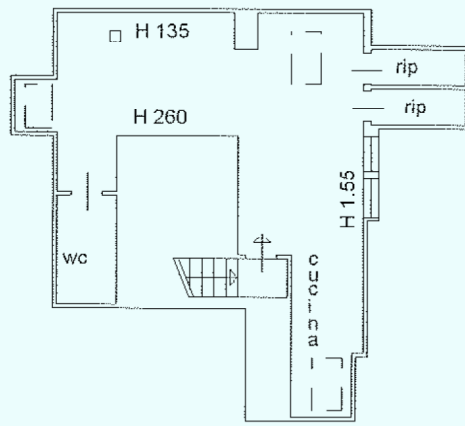

Catasto dei Fabbricati - Situazione al 25/02/2020 - Comune di SALO' (H717) - < Sezione Urbana: SAL Foglio: 16 Particella: 6312 - Subalterno 10 >
VIA SILVIO PELLICO piano: SI-3;

Agenzia del Territorio
CATASTO FABBRICATI
Ufficio Provinciale di
Brescia

Dichiarazione protocollo n. BS0362104 del 16/12/2003

Planimetria di u.i.u. in Comune di Salo'

Via Silvio Pellico

civ.

Identificativi Catastali:

Sezione: SAL

Foglio: 16

Particella: 6312

Subalterno: 16

Compilata da:
Marconi Marco

Iscritto all'albo:
Geometri

Prov. Brescia

N. 3760

Scheda n. 1

Scala 1:200

PIANO INTERRATO

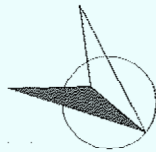
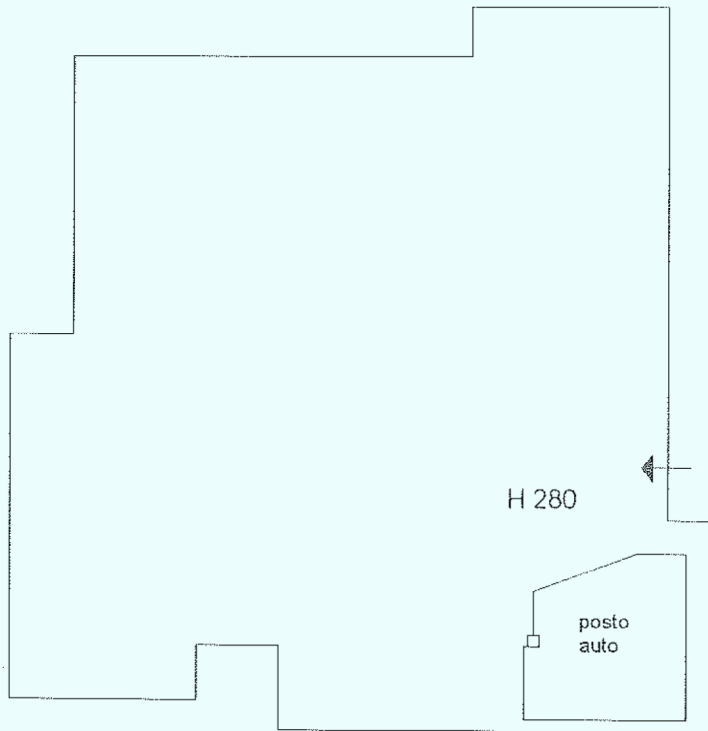

Catasto dei Fabbricati - Situazione al 25/02/2020 - Comune di SALO' (H717) - < Sezione Urbana: SAL Foglio: 16 Particella: 6312 - Subalterno 16 >
VIA SILVIO PELLICO piano: S1;

Agenzia del Territorio
CATASTO FABBRICATI
Ufficio Provinciale di
Brescia

Dichiarazione protocollo n. BS0362104 del 16/12/2003

Planimetria di u.i.u. in Comune di Salo'

Via Silvio Pellico

civ.

Identificativi Catastali:

Sezione: SAL

Foglio: 16

Particella: 6312

Subalterno: 19

Compilata da:
Marconi Marco -

Iscritto all'albo:
Geometri

Prov. Brescia

N. 3760

Scheda n. 1

Scala 1:200

PIANO TERRA

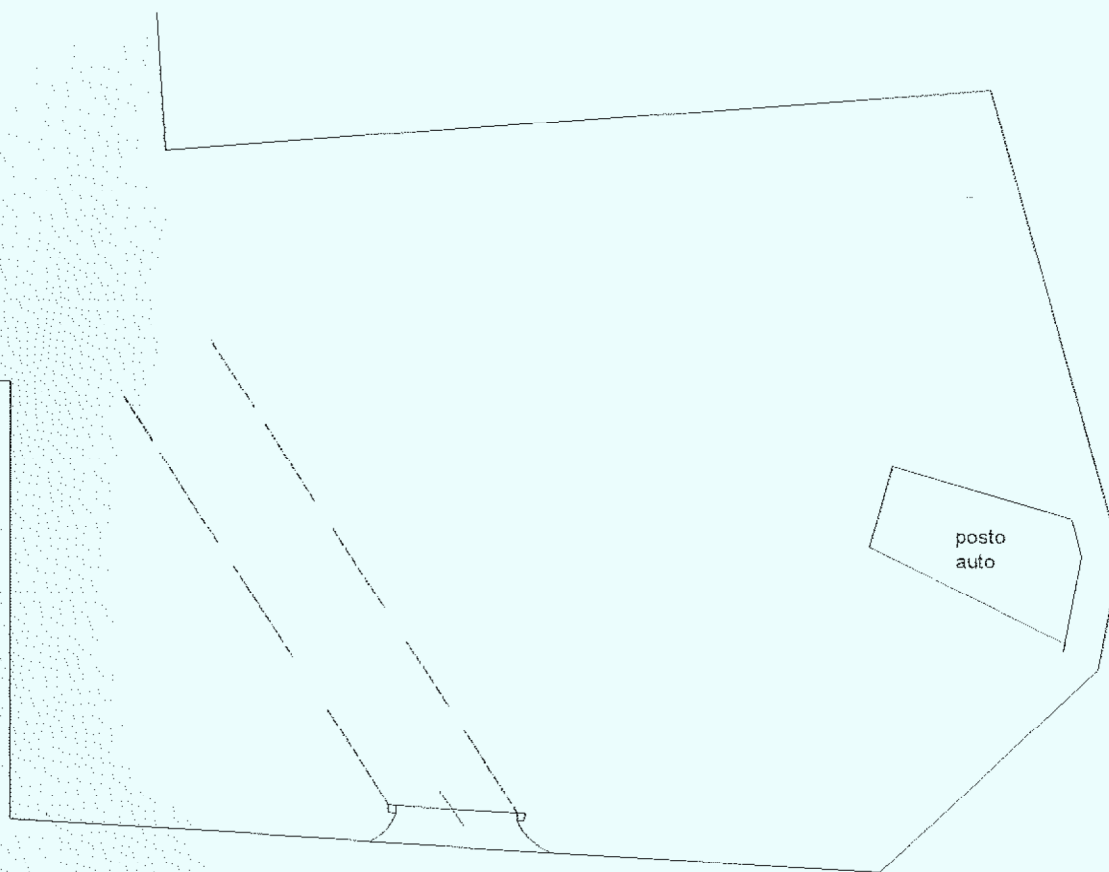

Catasto dei Fabbricati - Situazione al 25/02/2020 - Comune di SALO' (H1717) - < Sezione Urbana: SAL Foglio: 16 Particella: 6312 - Subalterno 19 >
VIA SILVIO PELLICO piano: T;

Agenzia del Territorio
CATASTO FABBRICATI
Ufficio Provinciale di
Brescia

Dichiarazione protocollo n. BS0362104 del 16/12/2003

Planimetria di u.i.u. in Comune di Salo'

Via Silvio Pellico

civ.

Identificativi Catastali:

Sezione: SAL

Foglio: 16

Particella: 6312

Subalterno: 27

Compilata da:
Marconi Marco

Iscritto all'albo:
Geometri

Prov. Brescia

N. 3760

Scheda n. 1

Scala 1:200

PIANO TERRA

posto auto

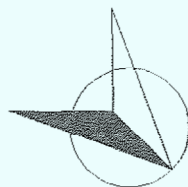

Catasto dei Fabbricati - Situazione al 25/02/2020 - Comune di SALO' (H171) - < Sezione Urbana: SAL Foglio: 16 Particella: 6312 - Subalterno 27 >
VIA SILVIO PELLICO piano: T;

