



MINISTERO DELLE FINANZE
DIREZIONE GENERALE DEL CATASTO E DEI SERVIZI TECNICI ERARIALI

Ministero delle Finanze - Direzione Generale del Catasto e dei Servizi Tecnici Erariali



NUOVO CATASTO EDILIZIO URBANO

Municipio di *PREVALLE* nel Comune di *PREVALLE* Via *GARIBOLDI*
Allegato alla planimetria presentata sul Foglio Tecnico Erariale di *PREVALLE*

MAPPA IN UNO 933

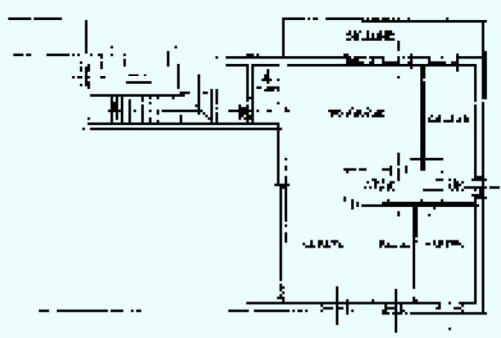
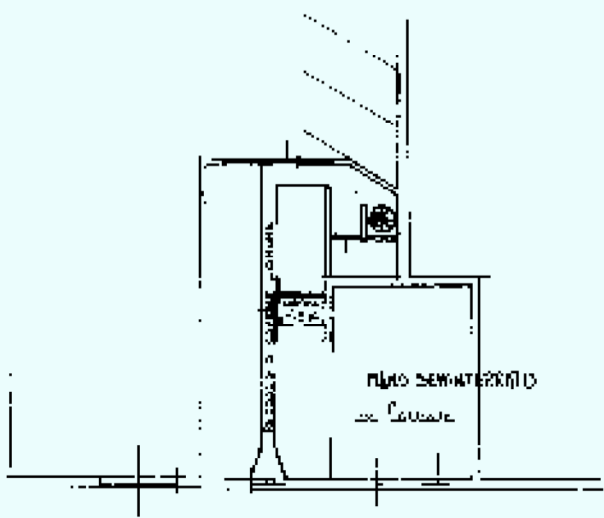

ORIENTAMENTO
SCALA 1:100

SERVIZIO URBANISTICO PER LE ASSOCIAZIONI D'INTERESSI
Data 05/06/78
Firma [signature]

Compilata dal Geom. Massimo
SONSOLO
Catasto del 1954
della Direzione di *PREVALLE*
31 LUG. 1977
Firma: Massimo Sonso

Ultima planimetria in atti



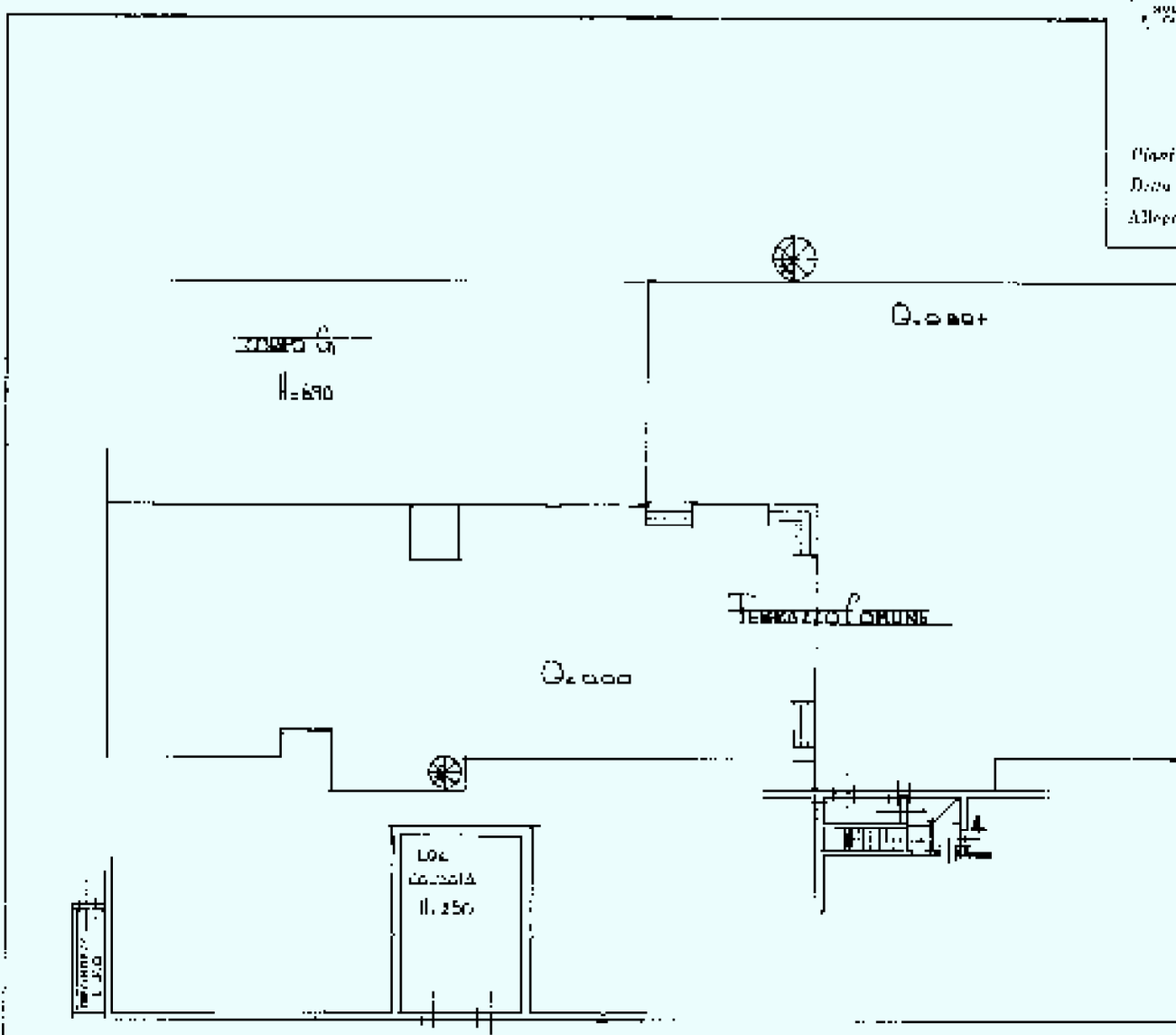

PIANO PALZATO

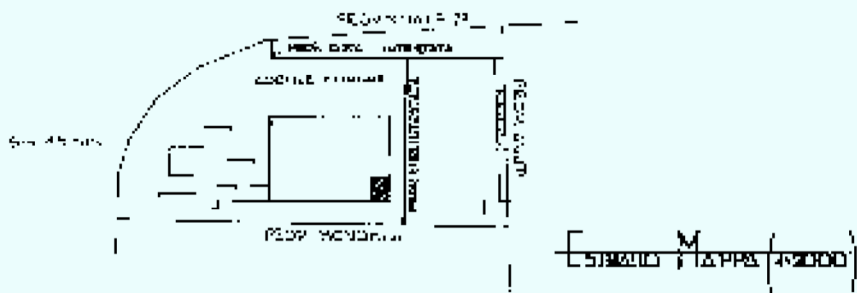

NUC
 Planimetria dell'intero
 Data
 Allegata

mapa 01
 Catasto dei Fabbricati - Situazione al 27/12/2023 - Comune di PREVALLE(H055) - < Sez. urbana NCT - Foglio 1 - Particella 2155 - Subalterno 4 >
 Firmato DRIBENANDI SANDRO PAOLO ID: ARUBAPEC S.P.A. NG CA 3, Serial#: 46fbf9491140c8553ba2208f5d12edf89

Ultima planimetria in atti



MINISTERO DELLE FINANZE
DIREZIONE GENERALE DEL CATASTO E DEI SERVIZI TECNICI ERARIALI
NUOVO CATASTO EDILIZIO URBANO

Lire 20

Planimetria dell'immobile sito nel Comune di **FREVILLE** Via **GARIBOLDI**
Allegata alla dichiarazione presentata all'Ufficio Tecnico Comunale di **BRESCIA**

Mapp. 11 - Foglio 933

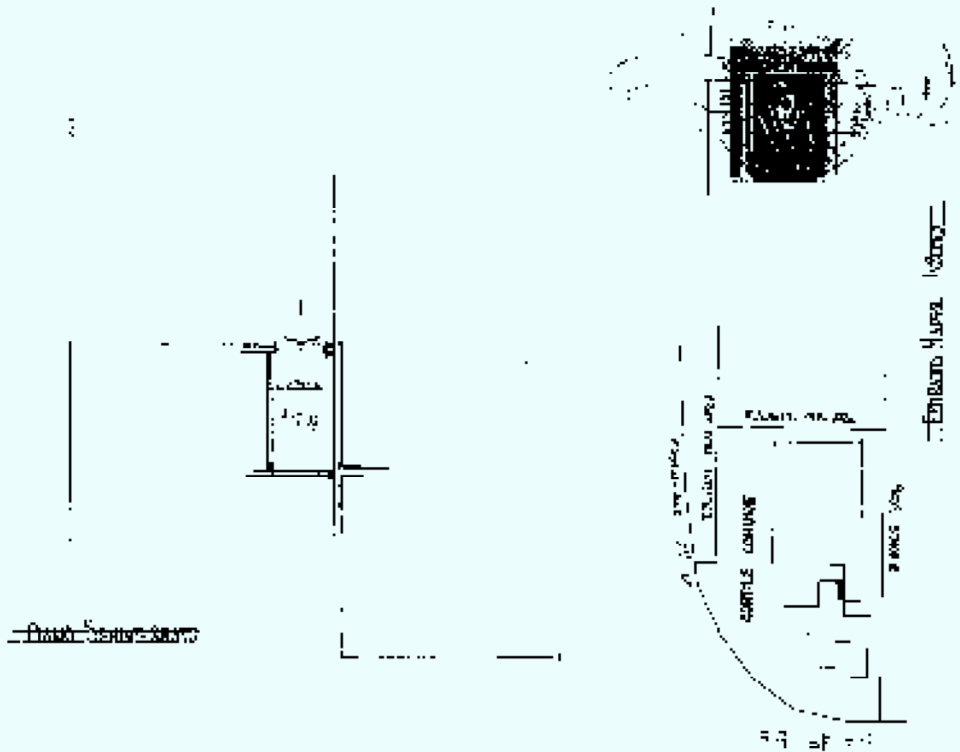

GRUPPO CATASTO



Scala 1:200

SPAZIO RISERVATO PER LE ANNOTAZIONI D'UFFICIO

DATA
Foglio 27

30-6-78
933

Gruppo del **CIECH. MASSIMO**
CONSOLANI
Incaricato della **GEOMETRIA**
della Provincia di **BRESCIA**
Data: **30-3-78**
Firma: *[Signature]*

Ultima planimetria in atti



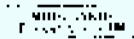

MINISTERO DELLE FINANZE
DIREZIONE GENERALE DEL CATASTO E DEI SERVIZI TECNICI ERARIALI

NO. 1/1978 (Catasto Edilizio Urbano)



NUOVO CATASTO EDILIZIO URBANO

Perimetro dell'immobile situate nel Comune di **PREVALLE** in **CARDESSANA**

Ident. **[REDACTED]**

Allegata alla dichiarazione presentata all'Ufficio Territoriale di **SARACIA**

MAPPA PLANIM. 933.

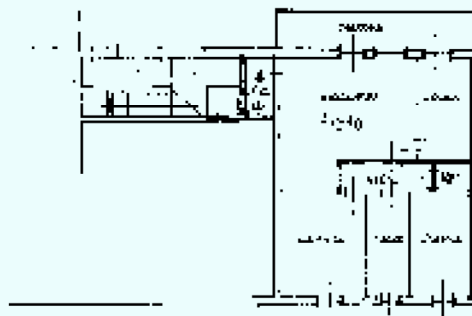
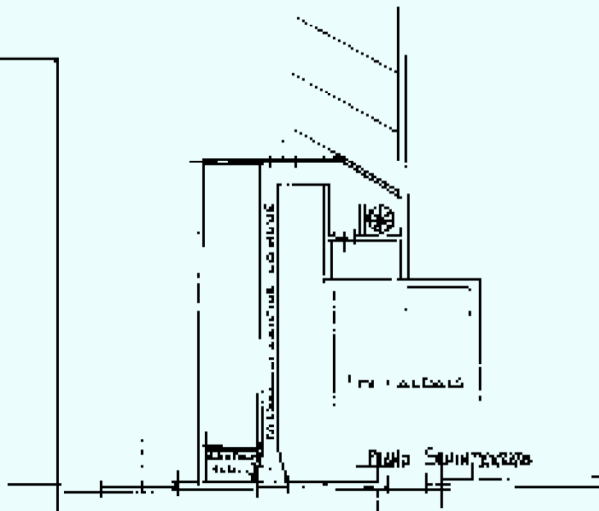

Piano Sottinterrato

UNITA' CATASTICA



SPAZIO RISERVATO PER LE ANNOTAZIONI TECNICHE

DATA 10.01.1978
PROG. N. 2035

Completata dal **GEOM. MASSIMO CONSOLANTINI**

secondo gli atti del Geometra della Perimetro di **SARACIA** del 10.01.1977

Firma *[Handwritten Signature]*

Ultima planimetria in atti



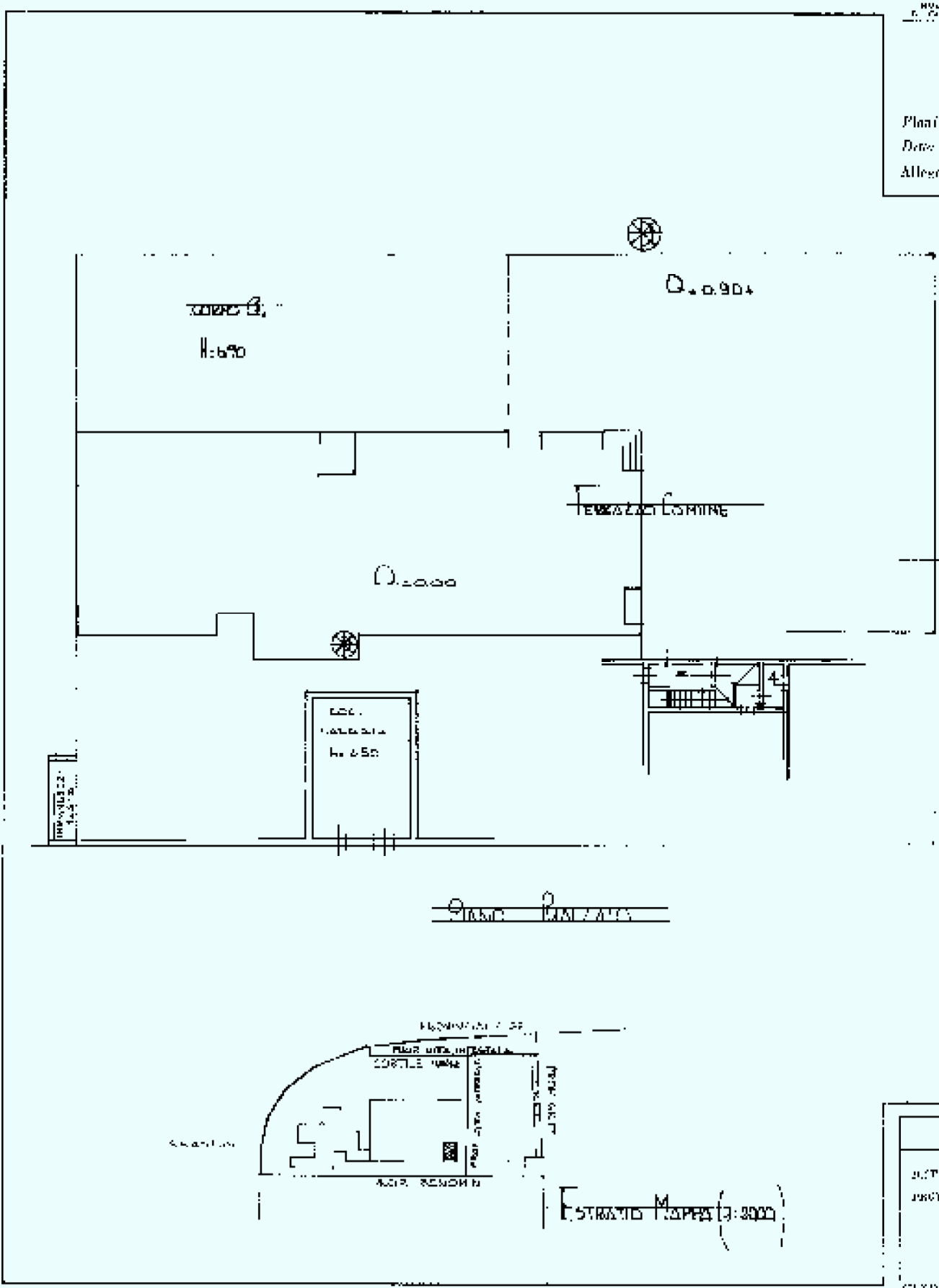

NUC
 Planimetria in atti
 Data: [redacted]
 Alligata alle dichiarazioni

Catasto dei Fabbricati - Situazione al 27/12/2023 - Comune di PREVALLE(H055) - < Sez. urbana NCT - Foglio 1 - Particella 2155 - Subalterno 1 >
 Firmato DA **IRENANDESSANDREARUBAPEC S.P.A.** ID del ARUBAPEC S.P.A. NG CA 3, Serial#: 46fbf9491140c853ba2208f5d12edf9

Ultima planimetria in atti



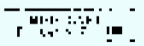

MINISTERO DELLE FINANZE
DIREZIONE GENERALE DEL CATASTO E DEI SERVIZI TECNICI ERARIALI

Mod. A (Forma Libera) 20120 (Anno 4)

477
30

NUOVO CATASTO EDILIZIO URBANO

Finanziamento dell'immobile oggetto del Comune di **PREVALLE** frazione **GARDESANA**

Utile **[REDACTED]**

Allegata alla dichiarazione presentata all'Ufficio Tecnico Esente di **BRESCIA**

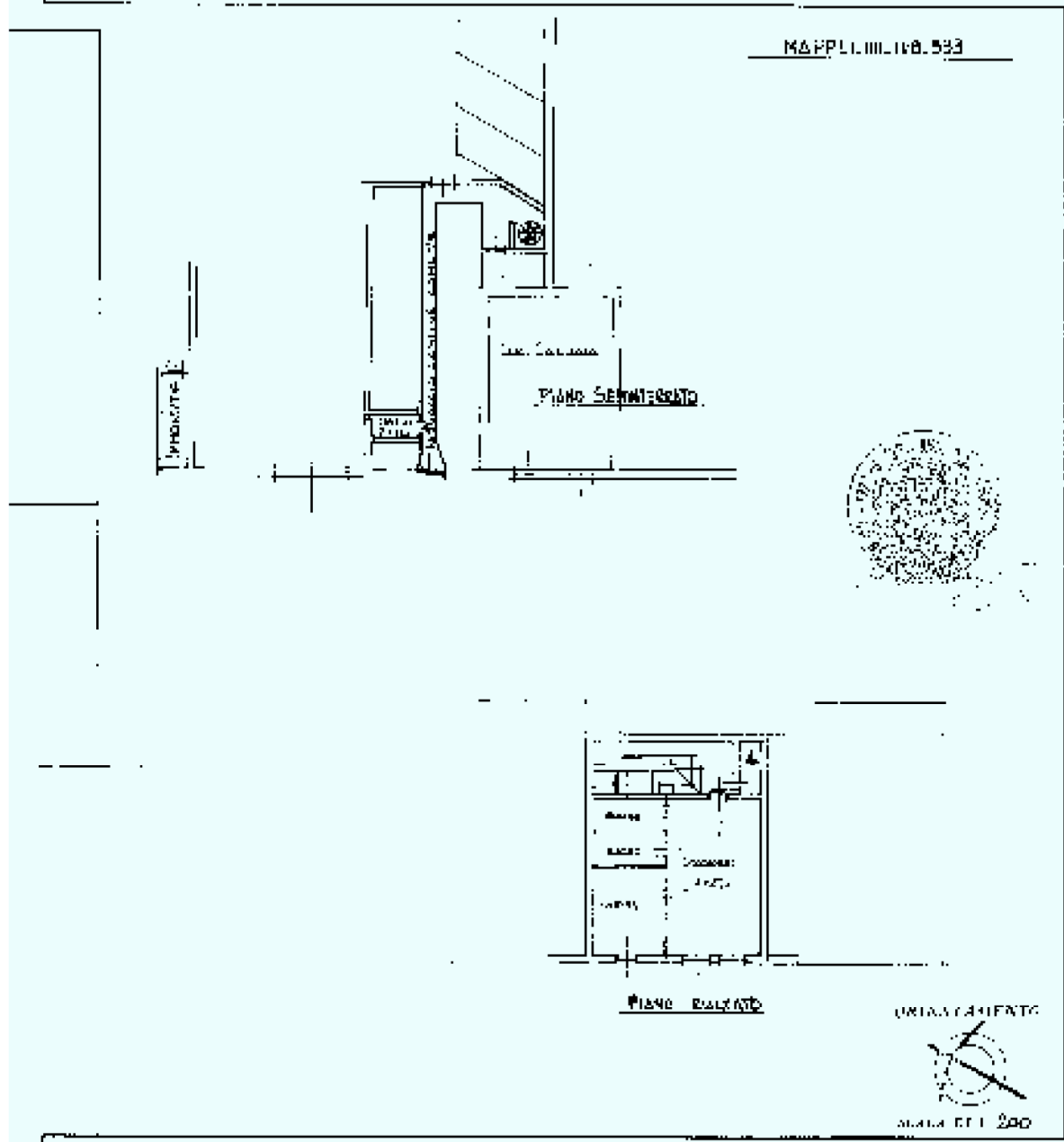

SPAZIO RISERVATO PER LE ANNOTAZIONI UFFICIALI	
DATA: 5-6-77	Computo del GEOM. MASSIMO CONSOLANI Architetto edile di Geometra della Provincia di BRESCIA DATA: 11 LUG. 1977 FIRMA: <i>[Signature]</i>
PROT. 22/74	

Catasto dei Fabbricati - Situazione al 27/12/2023 - Comune di PREVALLE(H055) - < Sez. urbana NCT - Foglio 1 - Particella 2155 - Subalterno 2 >
Firmato DA **IBENANDREAF** con ID: ARUBAPEC S.P.A. NG CA 3 Serial#: 46fbf9491140c853ba2208f5d12edf69

Ultima planimetria in atti



MINISTERO DELLE FINANZE
DIREZIONE GENERALE DEL CATASTO E DEI SERVIZI TECNICI ERARIALI
NUOVO CATASTO EDILIZIO URBANO

Lire
341

Metrica dell'immobile sita nel Comune di **PREVALLE** foglio **CATASTALE**
Data **[REDACTED]**
Allegata alla dichiarazione presentata all'Ufficio Tecnico Esistente di **BRESCIA**

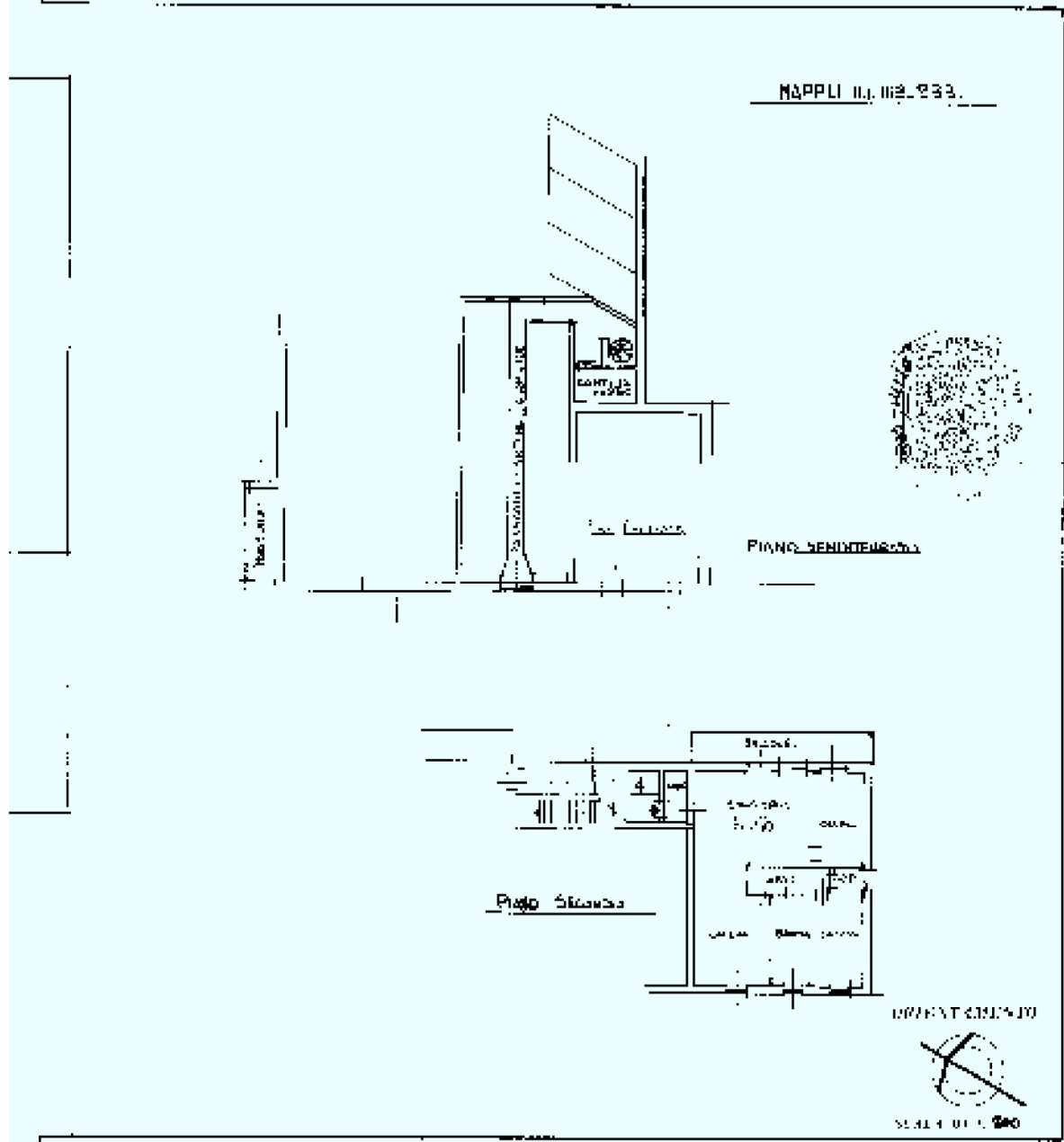

SPAZIO RISERVATO PER LE ANNOTAZIONI D'UFFICIO	
DATA 6-9-78 ANNO 1978	

Consiglieri del Comune di **PREVALLE**
CONSOGLIO
Forma sul sito del **COMUNE**
della Provincia di **BRESCIA**
del **12 LUG 1977**
P. G. R. R. R. R. R.

Ultima planimetria in atti



