

ALL. 6

Agenzia del Territorio  
**CATASTO FABBRICATI**  
Ufficio provinciale di Brescia

**ELABORATO PLANIMETRICO**    Compilato da: Bressanelli Giampiero    Iscritto all'albo: Geometri    Prov. Brescia    N. 2759  
Comune di Sellero    Sezione: NCT    Foglio: 17    Particella: 25    Protocollo n. BS0074181    del 05/03/2010  
Dimostrazione grafica dei subalterni    Tipo Mappale n.    del    Scala 1 : 500

PIANO SEMINTERRATO (S1)

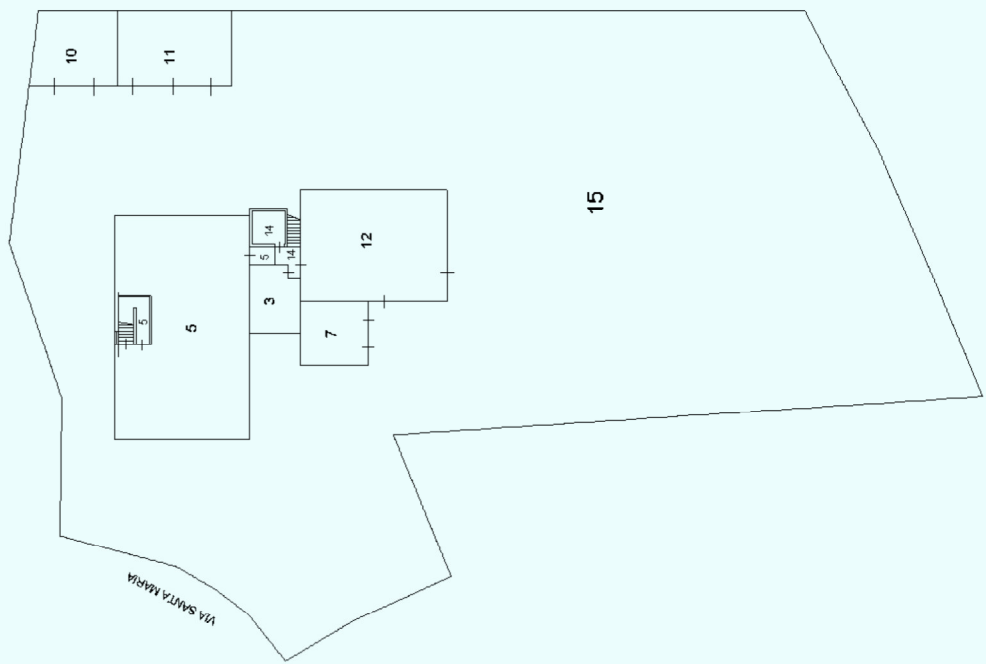

PIANO RIALZATO (T)

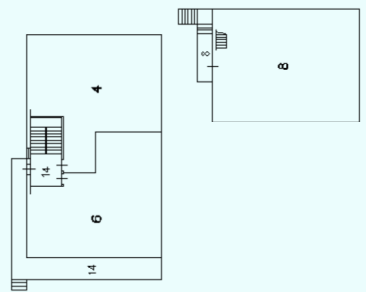

PIANO PRIMO (1)

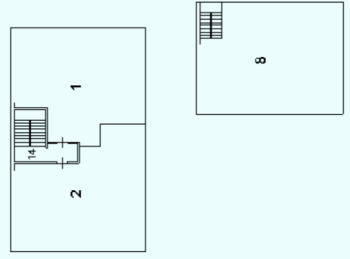

PIANO SECONDO (2)

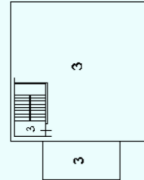

PIANO AMMEZZATO (T)

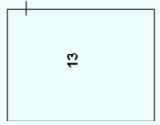

Mod. B (Nuovo Catasto Edilizio Urbano)

MODULARIO  
F. 10/1987 - 497



MINISTERO DELLE FINANZE  
DIREZIONE GENERALE DEL CATASTO E DEI SERVIZI TECNICI ERARIALI  
**NUOVO CATASTO EDILIZIO URBANO**

Lire  
200

Pla. [redacted]  
Ditt. [redacted]  
Allegata alla dichiarazione presentata in [redacted]

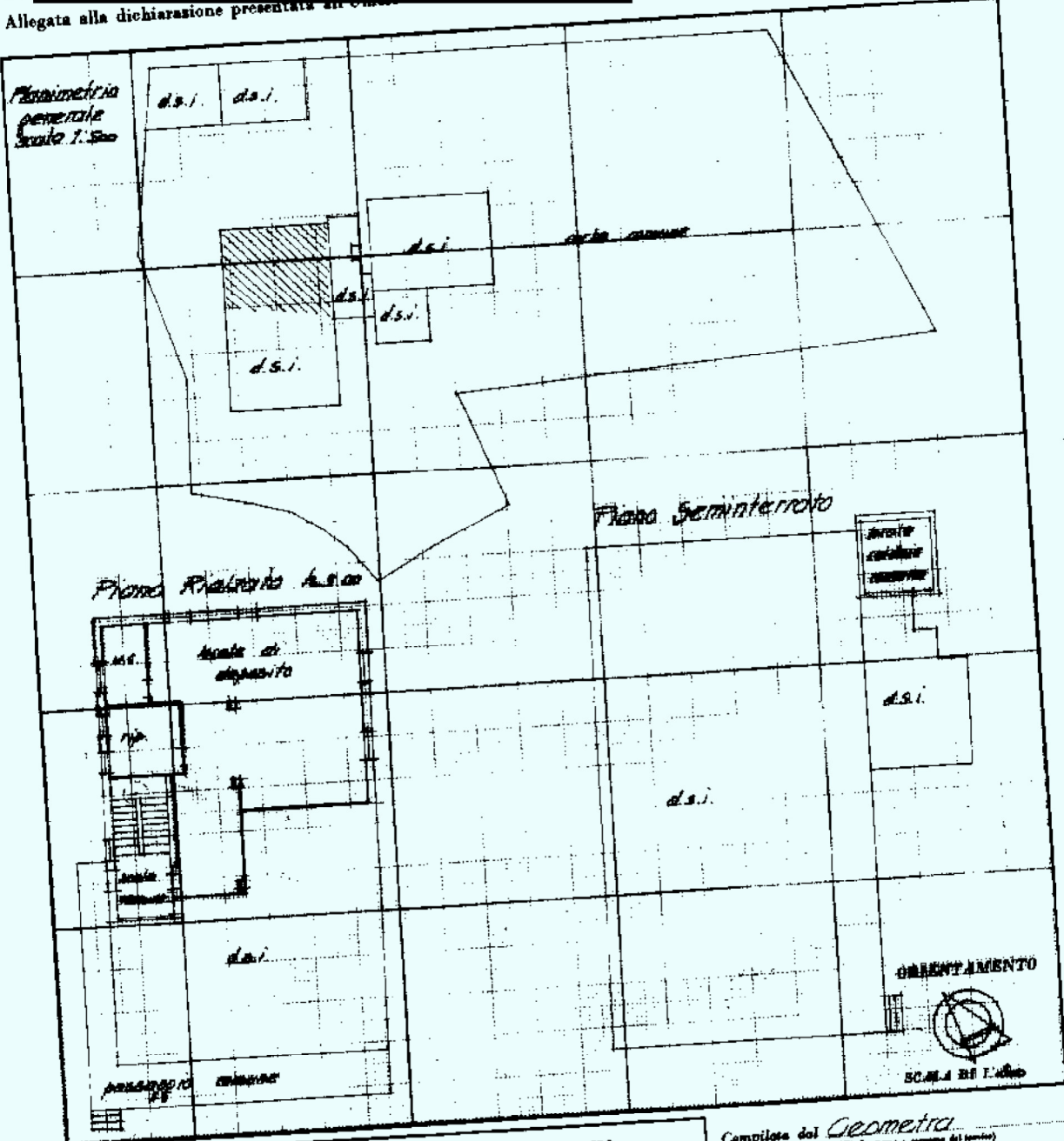

SPAZIO RISERVATO PER LE ANNOTAZIONI D'UFFICIO

DATA - 5 OTT 1987	PROF. N° 5812	PRAT. 619.679.681	DEL 22.6/87
		108 / d	

Compilata dal Geometra  
(Titolo, nome e cognome del tecnico)  
**Bressanelli Gian Piero**  
Iscritto all'Albo dei Geometri  
della Provincia di **Brescia**  
DATA **MARZO 1987**  
Firma *[Signature]*

SELLERO 337

Ultima planimetria in atti

Catasto dei Fabbricati - Situazione al 26/06/2019 - Comune di SELLERO (I588) - < Sez.Urb.: NCT - Foglio: 17 - Particella: 25 - Subalterno: 4 >  
Firmato DA: FABRIZIO FABBRICATI - UBAPPEC S.P.A. NG CA 3 Serial#: 33ee77b7184c37690c27d55361f7898a

MOD. B (Nuovo Catasto Edilizio Urbano)

MODULARIO  
F. n. 487



# MINISTERO DELLE FINANZE DIREZIONE GENERALE DEL CATASTO E DEI SERVIZI TECNICI ERARIALI NUOVO CATASTO EDILIZIO URBANO

Lire  
200

(R. DECRETO-LEGGI 23 APRILE 1986, N. 545)

SELLERO Via Santa Maria

Plan

Ditta

Allegata alla dichiarazione presentata all'Ufficio Tecnico Erariale

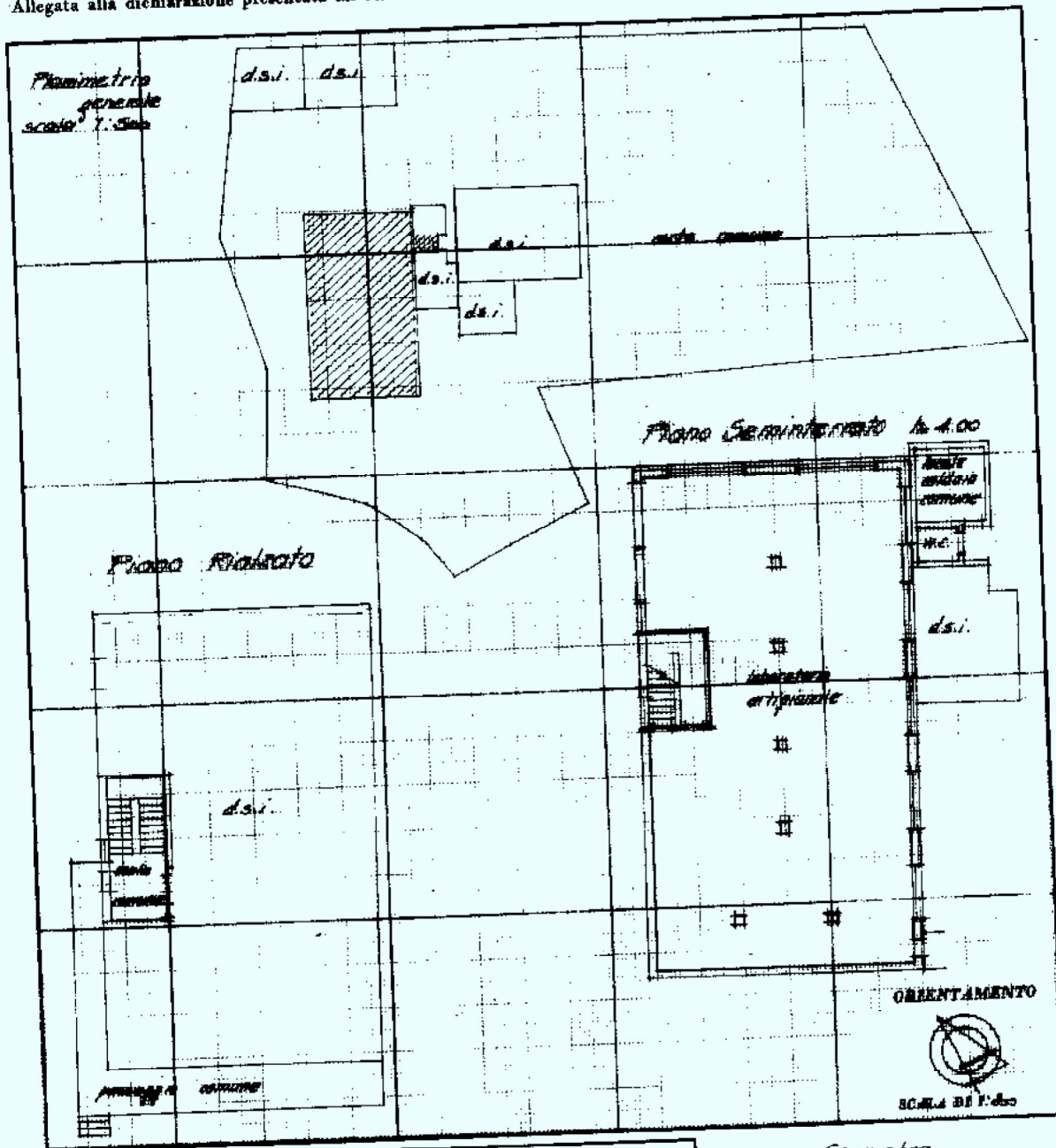

SPAZIO RISERVATO PER LE ANNOTAZIONI D'UFFICIO

DATA PROT. N°	- 5 OTT 1987 5822	PROT. N° 440/871 NEL 22.6.1987 SUD R
------------------	----------------------	--

Compilato dal Geometra  
(Titolare, nome e cognome del tecnico)  
*Bressanelli Gian Piero*  
Iscritto all'Albo dei geometri  
della Provincia di *Brescia*  
DATA *Maggio 1987*  
Firma: *[Signature]*

Ultima planimetria in atti

Catasto dei Fabbricati - Situazione al 26/06/2019 - Comune di SELLERO (1588) - < Sez.Urb.: NCT - Foglio: 17 - Particella: 25 - Subalterno: 5 >  
Firmato DA: FARTANURANDIARASPBANORSEBAPPEC S.P.A. NG CA 3 Serial#: 33ee77b7184c37690c27d55361f7898a

MODULARIO  
P. n. 1000 - 487



MINISTERO DELLE FINANZE  
DIREZIONE GENERALE DEL CATASTO E DEI SERVIZI TECNICI ERARIALI  
**NUOVO CATASTO EDILIZIO URBANO**

Mod. B (Nuovo Catasto Edilizio Urbano)

Lire  
200

(R. DECRETO-LEGGE 23 APRILE 1949, N. 645)

Planimetria dell'immobile situato nel Comune di SELLERO Via Santa Maria  
Di [redacted]  
Allegata alla dichiarazione presentata all'Ufficio Tecnico Erariale di Brescia

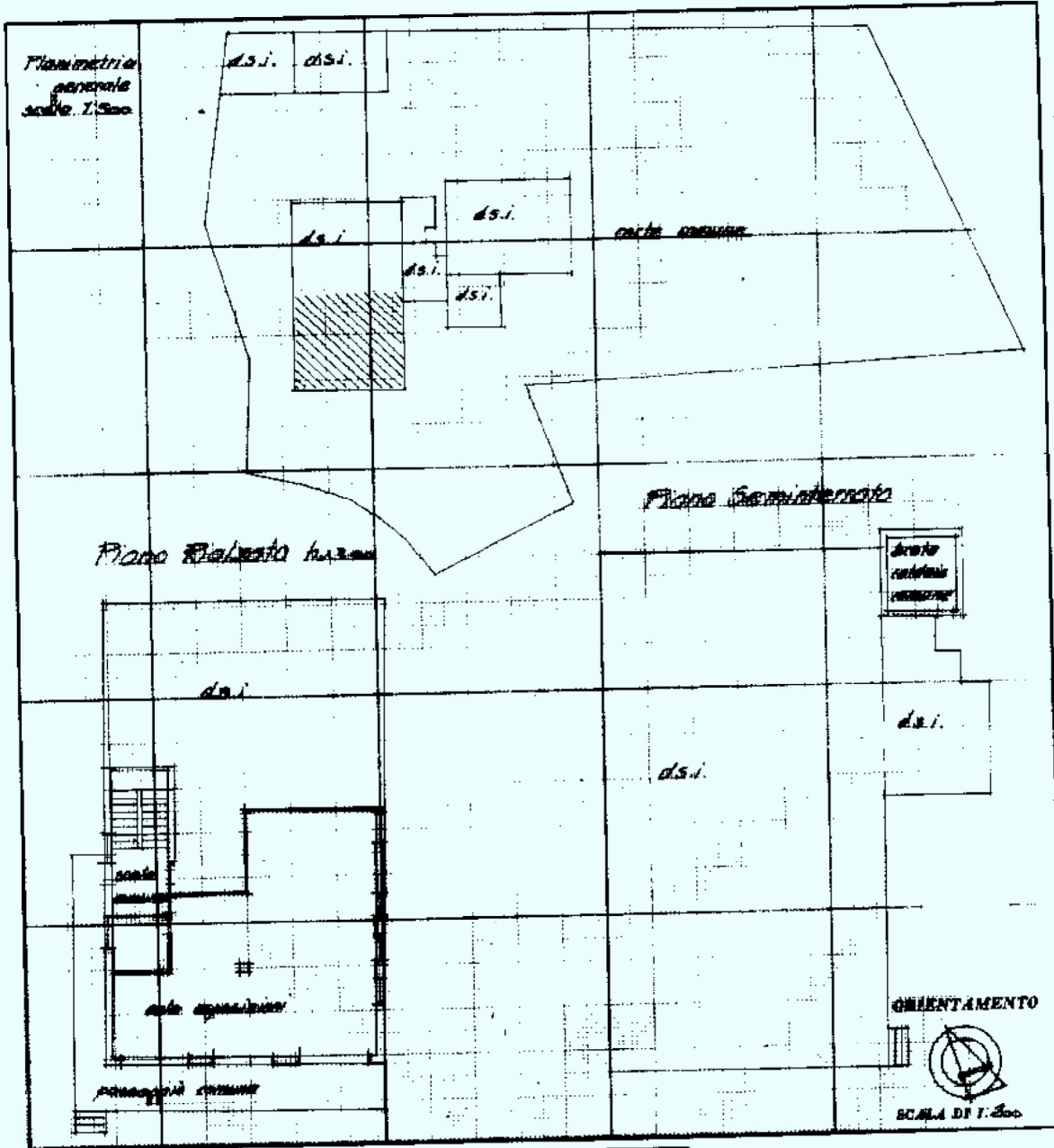

SPAZIO RISERVATO PER LE ANNOTAZIONI D'UFFICIO

DATA <u>26/6/1987</u>	PROT. <u>649-670/87</u>
PROT. N° <u>5813</u>	DEL <u>22-6-1987</u>
	<u>SUB P.</u>

Compilato dal Geometra  
Bressanelli Gian Piero  
(Titolo, nome e cognome del tecnico)  
Iscritto all'Albo dei Geometri  
della Provincia di Brescia  
DATA Maggio 1987  
Firma: [signature]

Ultima planimetria in atti

Catasto dei Fabbricati - Situazione al 26/06/2019 - Comune di SELLERO (I588) - < Sez.Urb.: NCT - Foglio: 17 - Particella: 25 - Subalterno: 6 >  
Firmato DA: FABRIZIO FABBRICATI - UBAPEC S.P.A. NG CA 3 Serial#: 33ee77b7184c37690c27d55361f7898a