

TRIBUNALE DI BRESCIA
Ufficio Esecuzioni Immobiliari

Esecuzione: 310/2020

ALLEGATO 4
PLANIMETRIA



**Agenzia del Territorio
CATASTO FABBRICATI**
Ufficio provinciale di
Brescia

Dichiarazione protocollo n. 000267976 del 17/07/2002
Planimetria di u.i.u. in Comune di Prevalle
Via San Pietro

civ. 15

Compilata da:
Catterina Roberto
Iscritto all'albo:
Geometri
Prov. Brescia N. 3820

Identificativi Catastali:
Sezione: GST
Foglio: 9
Particella: 681
Subalterno: 508

Scala 1:200

Scale n. 1

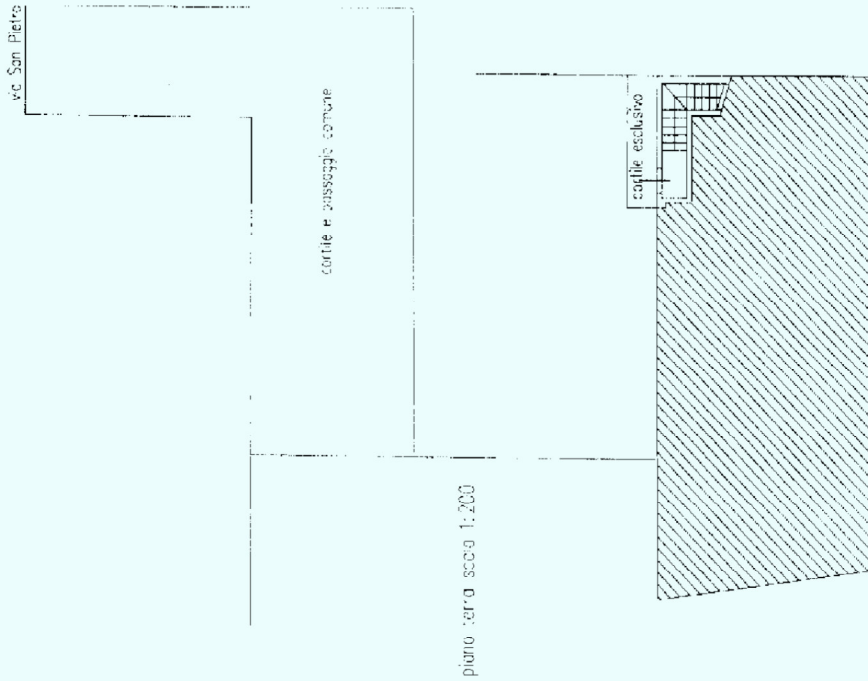

piano primo scala 1:200

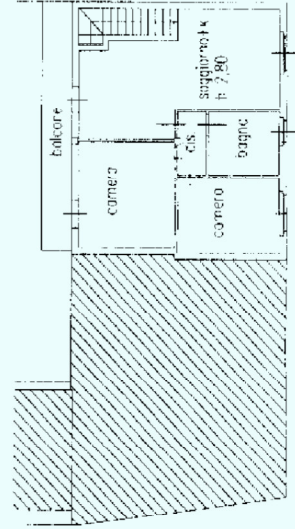

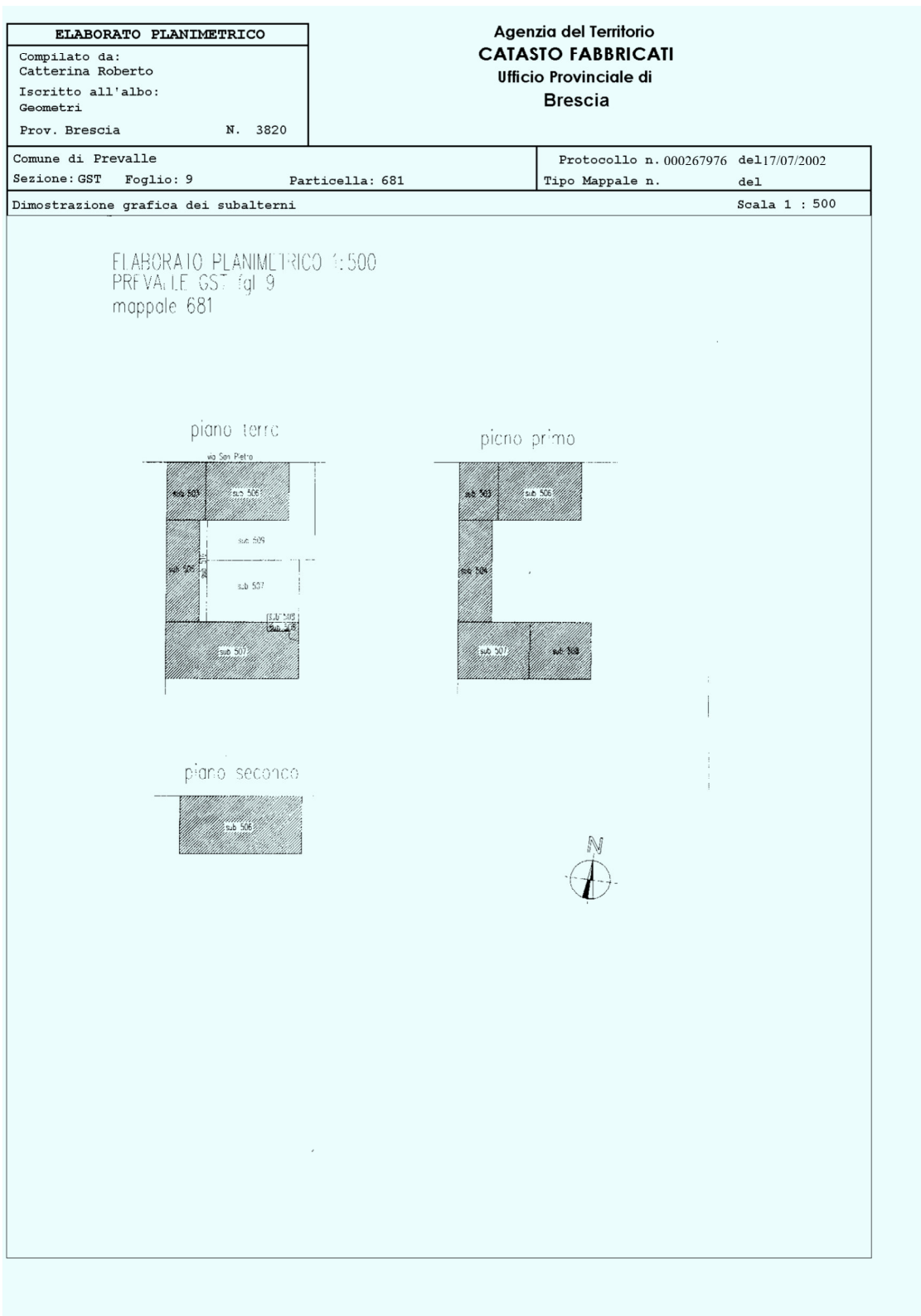

Direzione Provinciale di Brescia
 Ufficio Provinciale - Territorio
 Servizi Catastali
 Comune di: PREVALLE
 Elenco Subalterni

**ACCERTAMENTO DELLA PROPRIETA IMMOBILIARE URBANA
 ELENCO DEI SUBALTERNI ASSEGNATI**

Comune		Sezione	Foglio	Particella		Tipo mappale	del:
PREVALLE		GST	9	681			
Sub	UBICAZIONE via/piazza	n°civ	Piani	Scala	Int.	DESCRIZIONE	
502						SOPPRESSO	
506	via san pietro	15	T-1 2			ABITAZIONE DI TIPO POPOLARE APPARTAMENTO AL PIANO TERRA PRIMO SECONDO	
507	via san pietro	15	T-1			ABITAZIONE DI TIPO CIVILE APPARTAMENTO AL PIANO PRIMO CON LOCALI ACCESSORI AL PIANO TERRA E CORTE ESCLUSIVA	
508	via san pietro	15	T-1			ABITAZIONE DI TIPO CIVILE APPARTAMENTO AL PIANO PRIMO CON CORTE ESCLUSIVA	
509	via san pietro	15	T			BENE COMUNE NON CENSIBILE CORTE E PASSAGGIO COMUNE AI SUB 503-504-505-506-507-508	
510	via san pietro	15	T			BENE COMUNE NON CENSIBILE CORTE COMUNE AI SUB 504-505	

Unità immobiliari n. 6

Tributi erariali: 0,00

Visura telematica



TRIBUNALE DI BRESCIA
Ufficio Esecuzioni Immobiliari

Esecuzione: 310/2020

ALLEGATO 5
FOTOGRAFIE





INGRESSO

18/12/2020

IMMOBILE OGGETTO DI STIMA

