

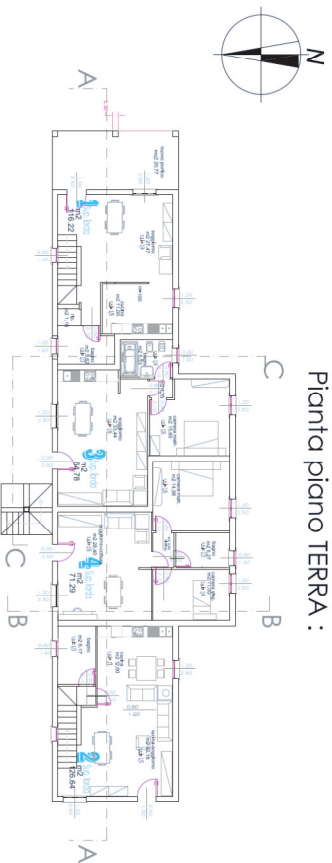

Pianta piano TERRA :

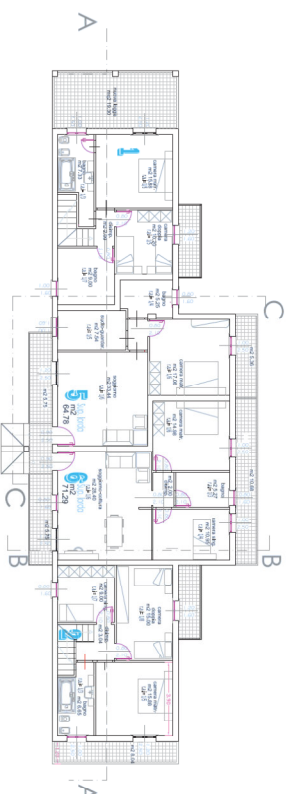

Pianta piano PRIMO :



Piano interrato :

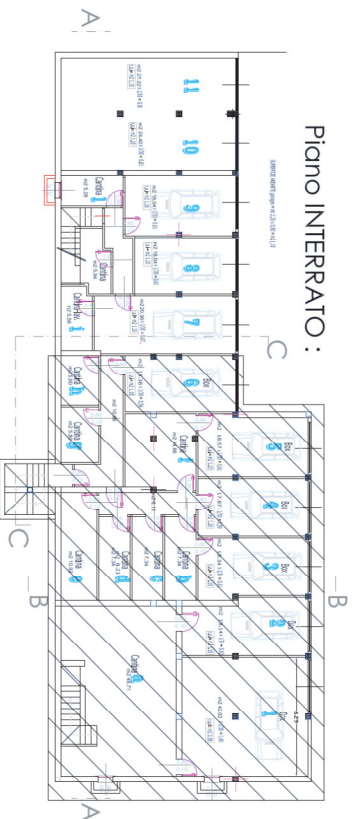

Pianta COPERTURA -INVARIATA

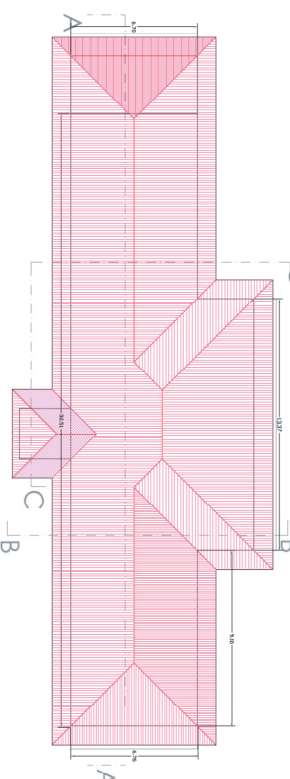

TRAMEZZE INTERNE ANCORA DA REALIZZARE

Comune di REZZATO		Provincia di BRESCIA	
TAVOLA			
3			
PROGETTO: Variante in corso d'opera per fabbricato sito nel Comune di Rezzato in via X Giornate -			
RICHIEDENTE: MARINO SAVOLDI		Firma:	
DETERMINAZIONE CATASTALE: F.C. 12 ANSPE S.252/2543			
PROFILI ELETTRICI: P.G. 8 N.C.E.L. 1958/A			
OGGETTO: PIANE progetto p. interrato, terra, p. primo p. copertura.			
PROGETTISTA: Geom. MARINO SAVOLDI		Timbro e firma:	
DATA: 08/2015			

Questo disegno è di proprietà del progettista. Senza permesso scritto del titolare non possono essere riprodotti, copiati, ristampati o pubblicati in alcun modo.



Pianta piano TERRA :

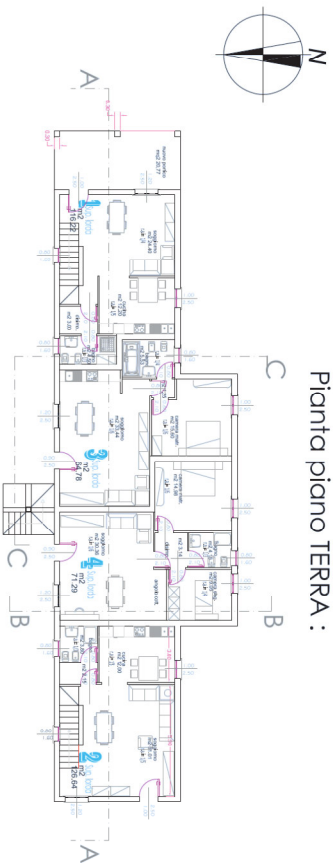

Pianta piano PRIMO :

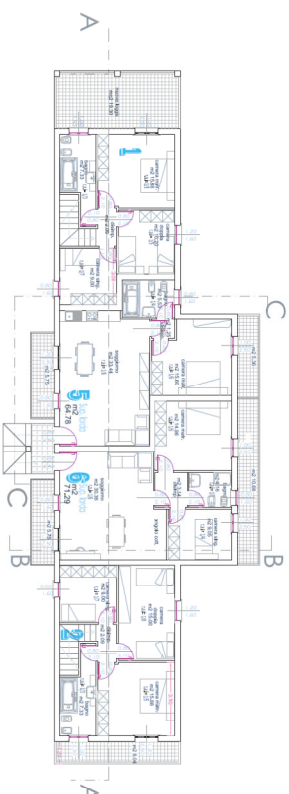

Piano INTERRATO :

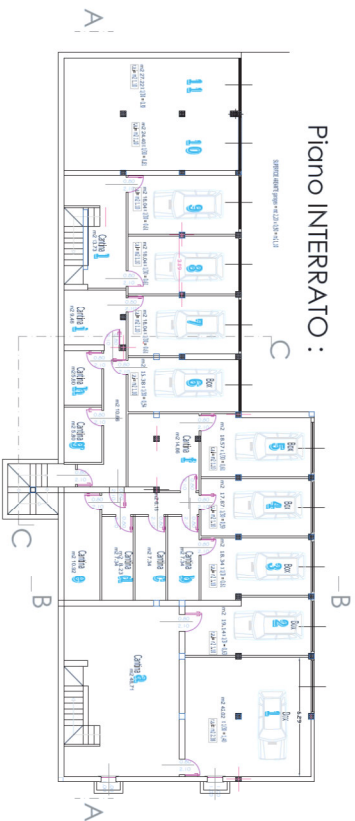

Pianta COPERTURA :

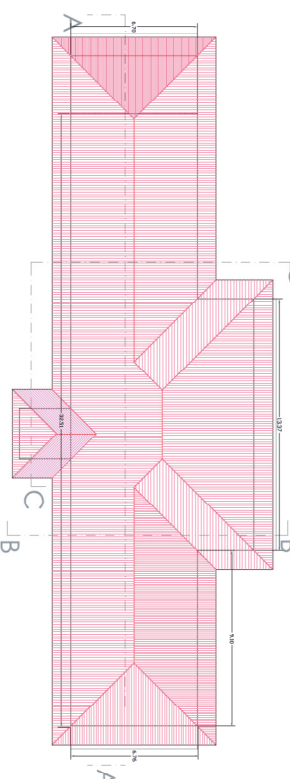

Comune di REZZATO		Provincia di BRESCIA	
PROGETTO: Vorilante in corso dopera per fabbricato sito nel Comune di Rezzato in via X Giornale -			
PROGETTISTA: MARINO SAVOLDI		Firma:	
DETERMINAZIONE CATASTALE: F.C. 12, INDEB. S.2/2, S.2/4/3			
PRELIMINARI TERRESTRIATIVI: P.C. 0/8, N.C.E.L. 1/8, S.2/4			
OGGETTO: PIANE CONFRONTO p. interrato, terra, p. primo p. Copertura.			
PROGETTISTA: Geom. MARINO SAVOLDI		Timbro e firma:	
DATA: 08/2015			

Questo disegno è di proprietà del progettista. Senza permesso scritto del titolare non possono essere riprodotti, modificati, ristampati o pubblicati in alcun modo.