

ALLEGATO A all'atto n. 5454 di Raccolte

VERSATE € 50.000
DL 30/06/1997 N. 109



MINISTERO DELLE FINANZE
DIPARTIMENTO DEL TERRITORIO
CATASTO EDILIZIO URBANO (MDL 13-4-1989, n. 652)

Planimetria di s.l.u. in Comune di CARPENEDOLO via L. ARIOSTO

MINISTERO
DIPARTIMENTO



MINISTERO DELLE FINANZE
DIPARTIMENTO DEL TERRITORIO

CATASTO EDILIZIO URBANO (MDL 13-4-1989, n. 652)

Planimetria di s.l.u. in Comune di CARPENEDOLO via L. ARIOSTO

MINISTERO DELLE FINANZE
DIPARTIMENTO DEL TERRITORIO

CATASTO EDILIZIO URBANO (MDL 13-4-1989, n. 652)

MOD. AN (CEU)
191
300

COMUNE DI CARPENEDOLO
N.C.T.R. FG. 18 MAPP. 140

ALTRA UNITA'
ALTRA DITTA

ALTRA UNITA'
ALTRA DITTA

ALTRA UNITA'
ALTRA DITTA

ALTRA UNITA'
ALTRA DITTA

ALTRA UNITA'
ALTRA DITTA

ALTRA UNITA'
ALTRA DITTA

ALTRA UNITA'
ALTRA DITTA

ALTRA UNITA'
ALTRA DITTA

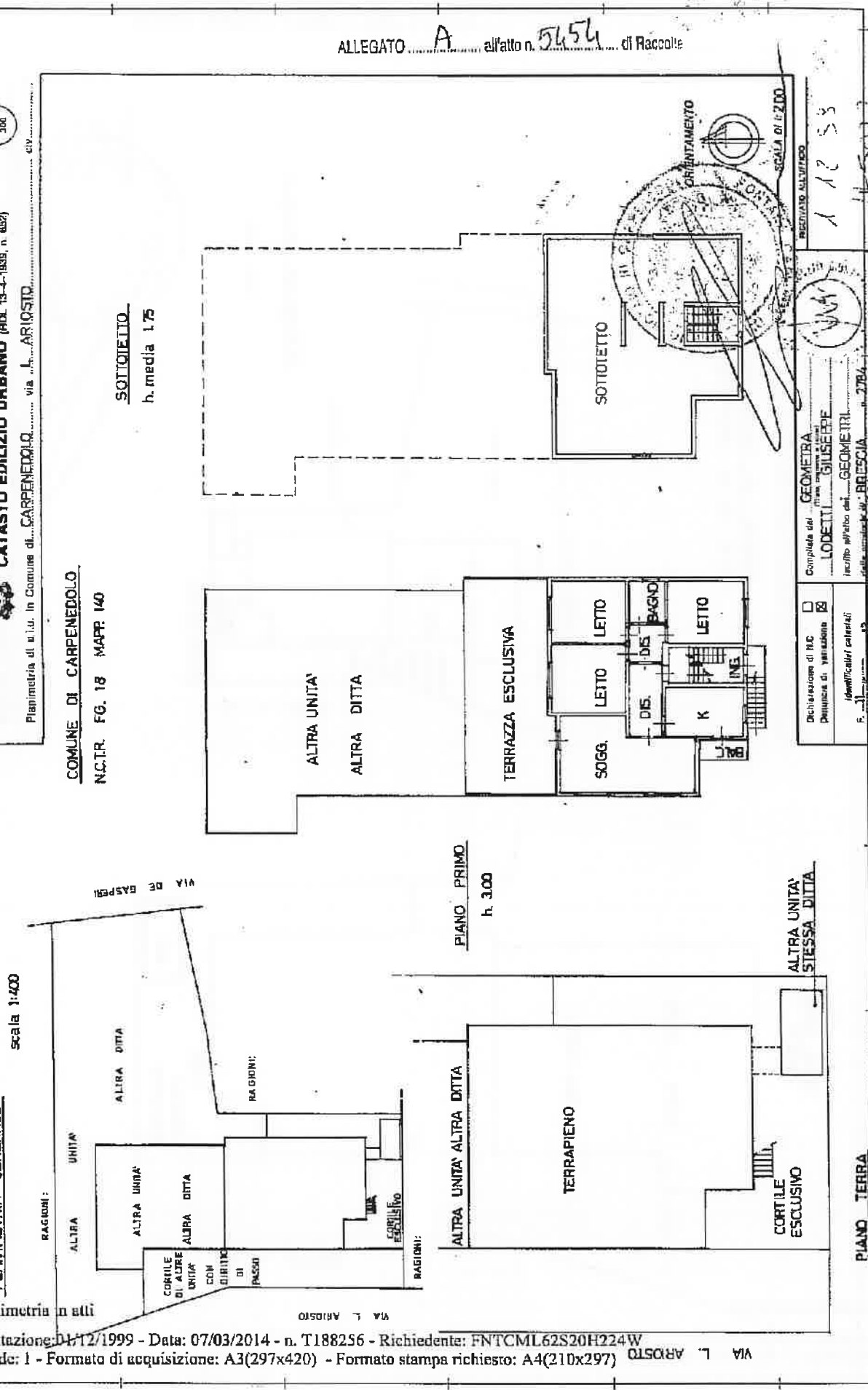

SCALA DI 1:200
RICHIESTO ALL'UFFICIO
1 12 53
H 5077

Completata dal GEOMETRA
LODETTI GIUSEPPE
iscritto all'Albo cat. GEOMETRI
della provincia di BRESCIA n. 2764

Decorazione di MC
Decorazione di variazione
Identificativi catastali
F. 72018- s.l.u. 110/01/0

ALLEGATO B all'atto n. 5654 di Raccolta

Catasto dei Fabbricati - Situazione al 07/03/2014 - Comune di CARPENEDOLO (BR17) - < Sez. Urb. NCT - Foglio: 18 - Particella: 140 - Subaltemo: 12 -
VIA LUDOVICO ARIOSTO n. SN piano: T;

MODALITÀ DI PAGAMENTO
MOD. AN (200)

MINISTERO DELLE FINANZE
DIPARTIMENTO DEL TERRITORIO
CATASTO EDILIZIO URBANO (RD 10-4-1939, n. 690)
Pianimetria di u.v. in Comune di CARPENEDOLO via ARIOSTO

COMUNE DI CARPENEDOLO
N.C.T.R. FG. 18 MAPP 140

PIANO TERRA
H.2.10

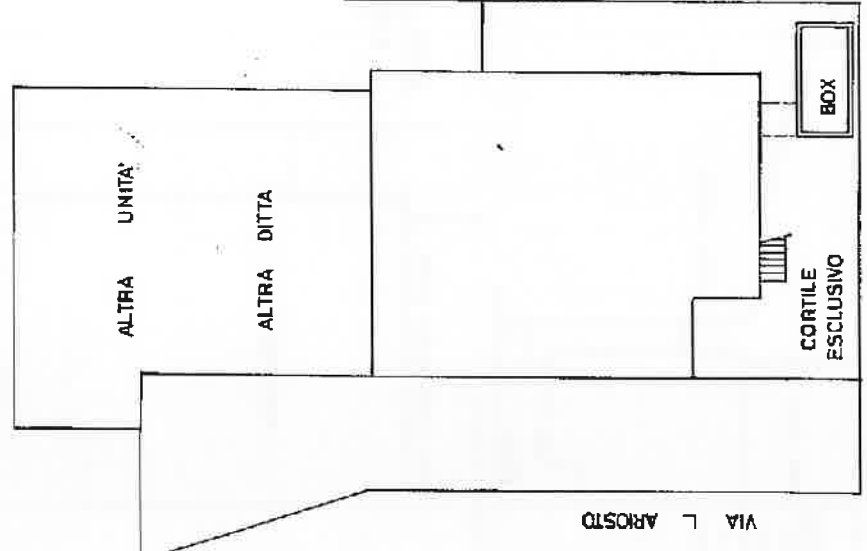

PLANIMETRIA GENERALE

scala 1:400

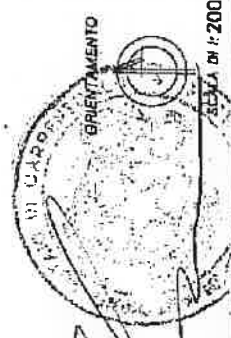

<input type="checkbox"/> Dichiarazione di M.G. Denuncia di variazione	Completata dal GEOMETRA
<input checked="" type="checkbox"/> Certificazioni catastali	LODETTI GIUSEPPE
F. 11	Isolato all'atto del GEOMETRI
n. 72006	Scala apposta BRESCIA n. 2784
11/01/14	12/53
	A 5072

Ultima planimetria in atti

INVERSA E SOLO
DL. 2308/1987 art. 4
MOD. AM (CEU)
1:100
300
civ.

MINISTERO DELLE FINANZE
DIPARTIMENTO DEL TERRITORIO
CATASTO EDILIZIO URBANO (RD 13-4-1938, n. 662)

Planimetria di u.i.u. in Comune di **CARPENEDOLO** via **L. ARIOSTO**

COMUNE DI CARPENEDOLO
N.C.T.R. FG. 18 MAPPE 140

PIANO TERRA
H. 2.10

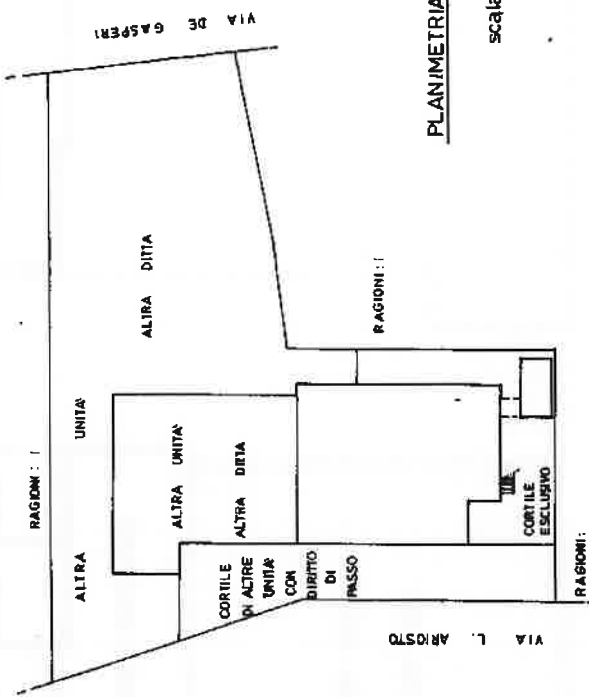
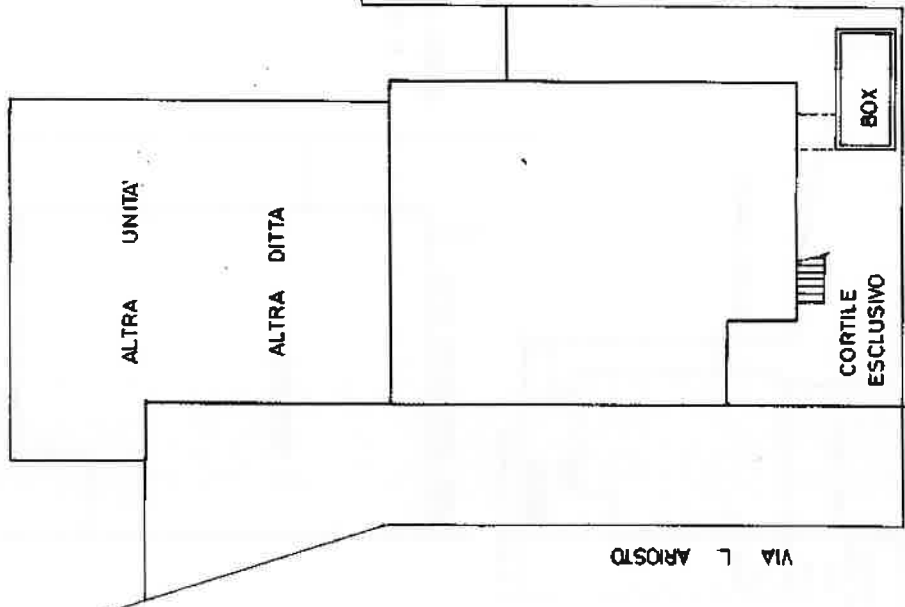

PLANIMETRIA GENERALE
scala 1:400



SCALA DA 1:200

Dichiarazione di N.C. Denuncia di variazione	<input type="checkbox"/>	Completata dal LODETTI GIUSEPPE
Identificativi catastali F. 11 n. 7206	14	scritto all'albo del catasto provincia di BRESCIA n. 2784
Firmato LODETTI GIUSEPPE Firma		

RESERVATO ALL'UFFICIO
A 12 53
H 5072

Ultima planimetria in atti

INVERSAE € 30.000
DL 32306 PROT M

MOD. AN (CEU)



MINISTERO DELLE FINANZE
DIPARTIMENTO DEL TERRITORIO
CATASTO EDILIZIO URBANO (RD. 13-4-1939, n. 662)

Planimetria di u.t.u. in Comune di **CARPENEDOLO** ... via **L. ARIOSTO**

MODALITÀ
S.I.C. 198

PLANIMETRIA GENERALE

scala 1:400

RAGIONI:

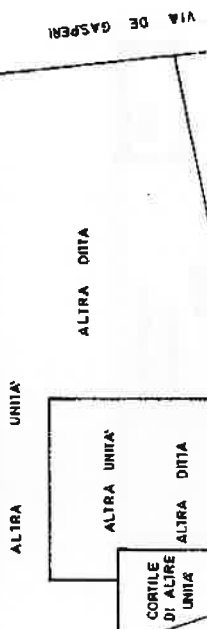

COMUNE DI CARPENEDOLO

N.C.T.R. FG. 18 MAPPA 140

SOTTOTETTO
h. media 1,75

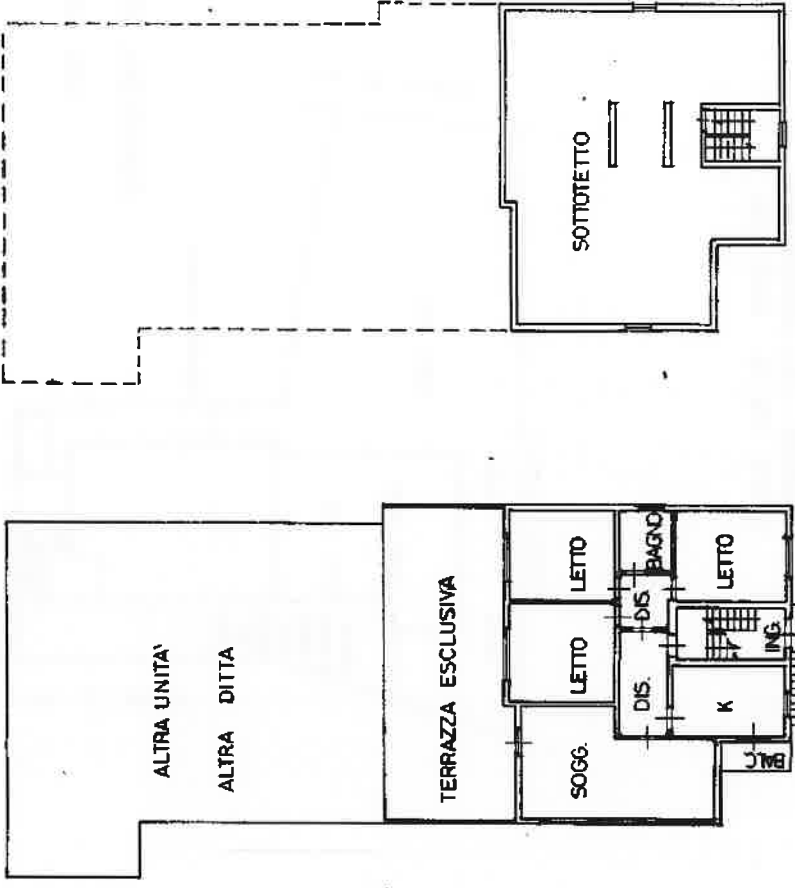

PIANO PRIMO
h. 3,00

PIANO TERRA

ORIENTAMENTO

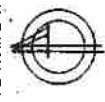

SCALA DI 1:200

RESERVATO ALL'UFFICIO

11255
H5072



Dichiarazione di N.C. Denuncia di variazione	<input type="checkbox"/>	<input checked="" type="checkbox"/>	COMPARTO DI LODETTI	GEOMETRA GIUSEPPE
F. 11 n. 7206 sub. 12	Identificativi catastali	F. 11 n. 7206 sub. 12	scritto all'atto del catasto	GEOMETRI BRESCIA
F. 11 n. 7206 sub. 12	Identificativi catastali	F. 11 n. 7206 sub. 12	scritto all'atto del catasto	GEOMETRI BRESCIA

VIA L. ARIOSTO

MODULARIO
F. - Cat. 5. 7. - 215



MINISTERO DELLE FINANZE non disponibile. *

MOD. B (Nuovo Catasto Edilizio Urbano)

DIREZIONE GENERALE DEL CATASTO E DEI SERVIZI TECNICI ERARIALI

Lire
20

NUOVO CATASTO EDILIZIO URBANO

(R. DECRETO-LEGGI 13 APRILE 1929, N. 652)

Plant. [redacted]
Ditta [redacted]
Allegata alla dichiarazione presentata all'Ufficio Tecnico Erariale di Brescia
Schola. 0806666

Maffale 140 F. 18

p.t.

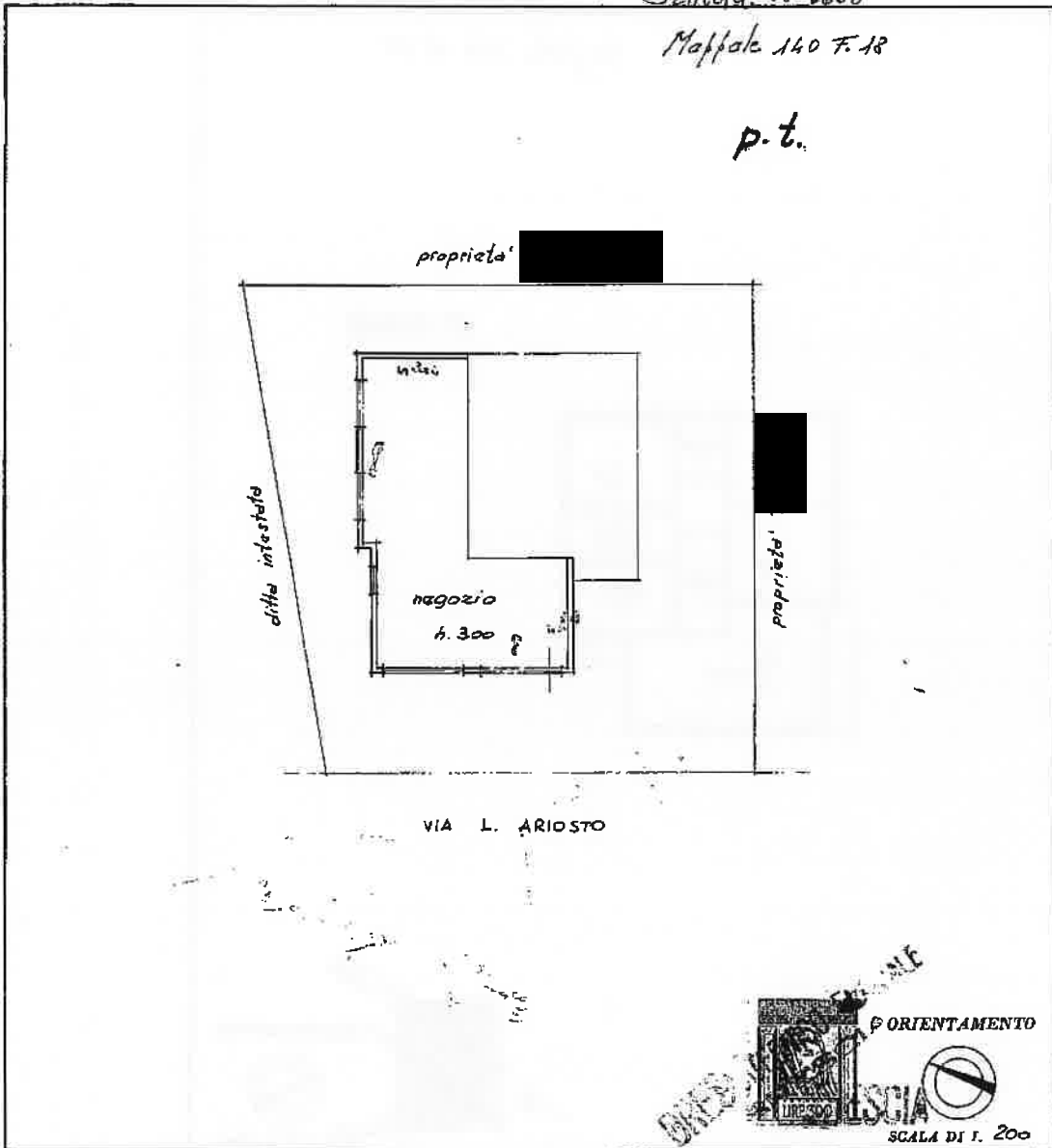

SPAZIO RISERVATO PER LE ANNOTAZIONI D'UFFICIO

DATA 18-5-940
 PROT. N° 355

Compilata dal geometra
 (Titolo, nome e cognome del tecnico)
Francesco Bologna
 Iscritto all'Albo de geometri
 della Provincia di Brescia
 DATA 18-5-940
 Firma: [signature]

Ultima planimetria in atti

Catasto dei Fabbricati - Situazione al 06/07/2023 - Comune di CARPENEDOLO(B817) - < Foglio 11 - Particella 7206 - Subalterno 1 > - Uiu soppressa
Firmato Da: BRESCIANI LUCA Emesso Da: ARUBAPEC S.P.A. NG CA 3 Serial#: 6ea4ec041202a2384ffed7e37c019f23



MODULARIO
F. - CA. S. F. - 366



* Scala originale non disponibile. *
MOD. A (Nuovo Catasto Edilizio Urbano)
MINISTERO DELLE FINANZE
DIREZIONE GENERALE DEL CATASTO E DEI SERVIZI TECNICI ERARIALI
NUOVO CATASTO EDILIZIO URBANO
(R. DECRETO-LEGGI 12 APRILE 1959, N. 662)

Lire
30

Planimetria dell'immobile situata nel Comune di Carpedolò via L. Ariosto
Ditta [REDACTED]
Allegata alla dichiarazione presentata all'Ufficio Tecnico Erariale di Brescia
Scheda 080666

140 F. 18

1° PIANO



SPAZIO RISERVATO PER LE ANNOTAZIONI D'UFFICIO

DATA 18-5-940
PROT. N° 356

Compilata dal geometra
(Titolo, nome e cognome del compilatore)
Francesca Colombo
Iscritto all'Albo de geometri
della Provincia di Brescia
DATA 18-5-940
Firma: [Signature]

Ultima planimetria in atti



* Scala originale non disponibile. *

MODULARIO
P. - Col. 8, 7. - 306

NL

Planimetria dell
Ditta ..
Allegata alla di

p.t.

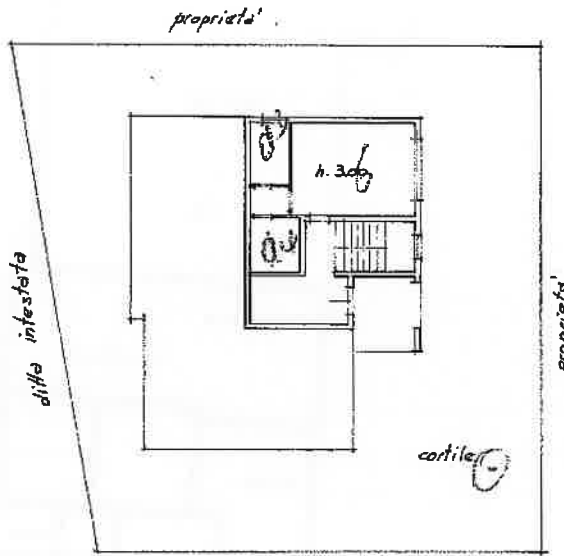

VIA L. ARIOSTO

Catascio (06/07/2023 - Comune di CARPENEDOLO(B817) - < Foglio 11 - Particella 7206 - Subaltemo 2 > - Uiu soppressa
Firmato Da: BRESCIANI LUCA Enesso Da: ARUBAPEC S.P.A. NG CA 3 Serial#: 6ea4ec041202a2384fed7637c019f23

5 P.A.
DATA 18
PROT. N° 3

Ultima planimetria in atti



MODULARIO
F. 201. 2017 - 490.



MINISTERO DELLE FINANZE

* Scala originale non disponibile. *

Mod. A (Nuovo Catasto Edilizio Urbano)

DIREZIONE GENERALE DEL CATASTO E DEI SERVIZI TECNICI ERARIALI

NUOVO CATASTO EDILIZIO URBANO

Lire
200

(N. DECRETO LEGGE 12 APRILE 1970, N. 657)

Planimetria dell'immobile situato nel Comune di CARPENEDOLO Via L. ARIOSTO n° 12
Ditta _____

Allegata alla dichiarazione presentata all'Ufficio Tecnico Erariale di BRESCIA

N.C.T.R. = Fg. 18 Map. 3 140.

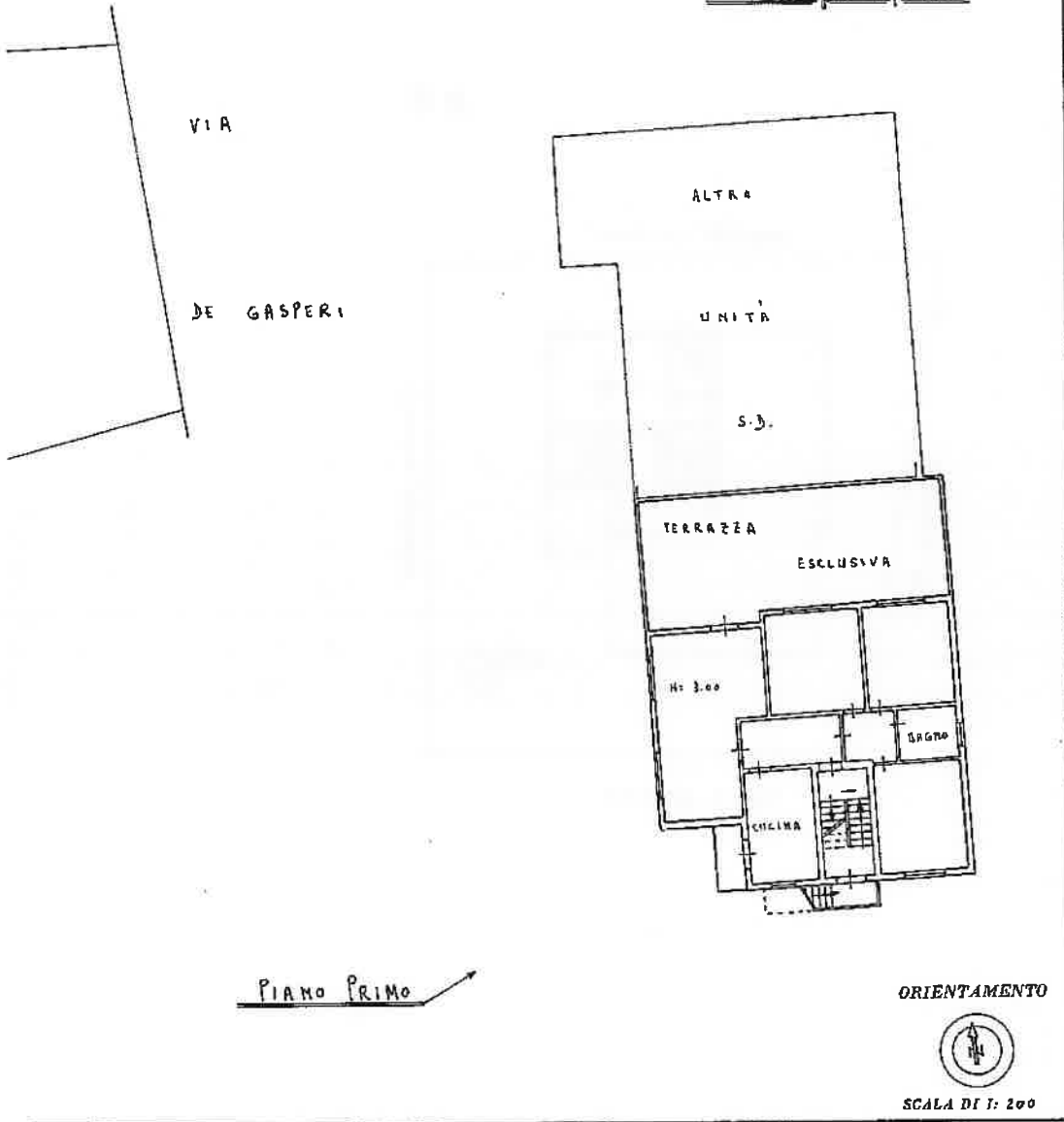

SPAZIO RISERVATO PER LE ANNOTAZIONI D'UFFICIO

DATA
PROT. N°



N.C.E.V. = 1555

= 11

7206

6-10

1° parte

Compilata dal GEOM. GIUSEPPE LODETTI
(Titolo, nome e cognome del compilatore)

Iscritto all'Albo dei GEOMETRI n° 2184

della Provincia di BRESCIA

DATA 3 LUGLIO 1985

Firma: Logetti Giuseppe

Ultima planimetria in atti



* Scala originale non disponibile. *

MODULARE
F. n. 1002 - 486

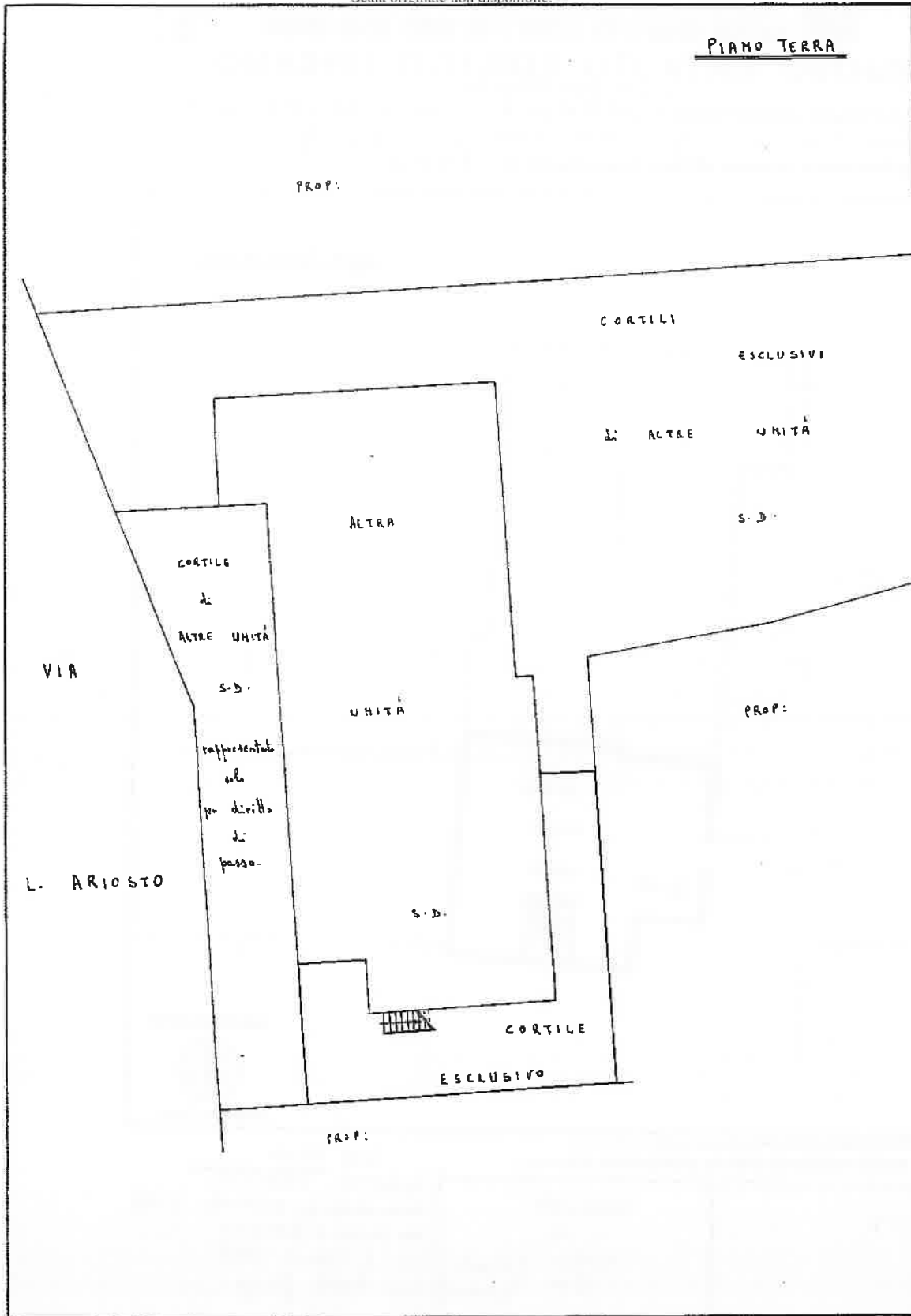

NU

Planimetria dell'ir.
Ditta:
Allegata alla dich

SPAZIO

DATA
PROT. N°

Catasto dei Fabbricati - Situazione al 06/07/2023 - Comune di CARPENEDOLO(B817) - < Foglio 11 - Particella 7206 - Subalterno 65 - Uiu graffiata - Uiu soppressa -
 Firmato Da: BRESCIANI LUCA Emesso Da: ARUBAPEC S.P.A. NG CA 3 Serial#: 6e44ec041202a2384ffed7e37c019f23

Ultima planimetria in atti



MODULARIO
F. n. 10104 497



MINISTERO DELL'ECONOMIA E DELLE FINANZE
* Servizio non disponibile. *

Mod. B (Nuovo Catasto Edilizio Urbano)

DIREZIONE GENERALE DEL CATASTO E DEI SERVIZI TECNICI ERARIALI

Lire
50

NUOVO CATASTO EDILIZIO URBANO

(D. DECRETO-LEGGE 13 APRILE 1984, N. 452)

Planimetria dell'immobile situato nel Comune di CARPENEDOLO Via L. ARIOSTO n.° 12

Ditta

Allegata alla dichiarazione presentata all'Ufficio Tecnico Erariale di BRESCIA

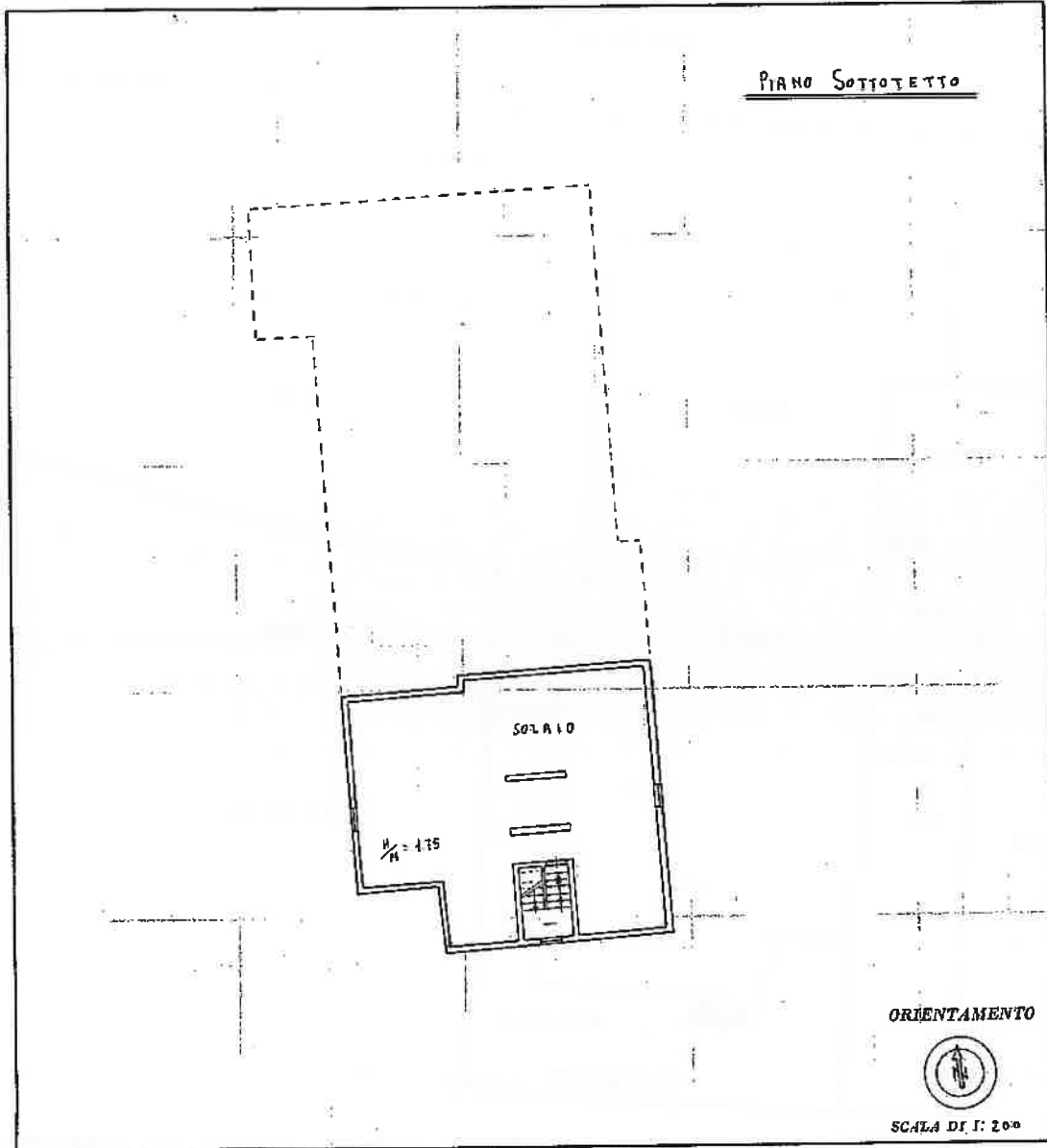

SPAZIO RISERVATO PER LE ANNOTAZIONI D'UFFICIO	
DATA	N.C.E.U. n° 4555
PROT. N°	7206 / 5-10 } 2° parte (ultima)

Compilata dal GEOM. GIUSEPPE LOBETTI
 (Titolo, nome e cognome del tecnico)
 Iscritto all'Albo dei GEOMETRI n° 2784
 della Provincia di BRESCIA
 DATA 3 LUGLIO 1985
 Firma: Lobetti Giuseppe

Ultima planimetria in atti

