

TRIBUNALE DI BRESCIA
SEZIONE ESECUZIONI IMMOBILIARI

ESECUZIONE IMMOBILIARE N.1338/2017

RELAZIONE DI CONSULENZA TECNICA
D'UFFICIO

ALLEGATO 8

SCHEDE CATASTALI

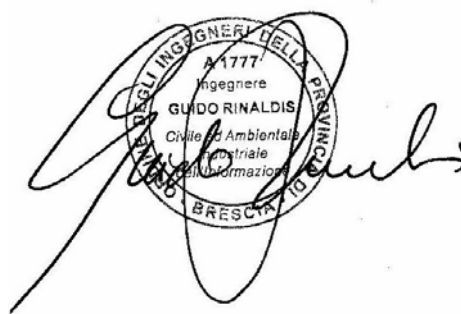

A handwritten signature in black ink is written over a circular professional stamp. The stamp contains the following text: 'INGEGNERI DELLA PROVINCIA DI BRESCIA' around the top edge, 'A1777' at the top, 'Ingegnere' below it, 'GUIDO RINALDIS' in the center, and 'Civile Ambientale Industriale Informazione' around the bottom edge.



MODULARIO
F. vig. rend. 487



MINISTERO DELLE FINANZE
DIREZIONE GENERALE DEL CATASTO E DEI SS.TT.EE.

CATASTO EDILIZIO URBANO (RDL 13-4-1939, n. 652)

0000 BN (CEU)
P. 06/11/98
LIRE 500

Planimetria di u.i.u. in Comune di OFFLAGA via CASCINA GUALDO civ. 1

PIANO TERRA

H=2,70 mt

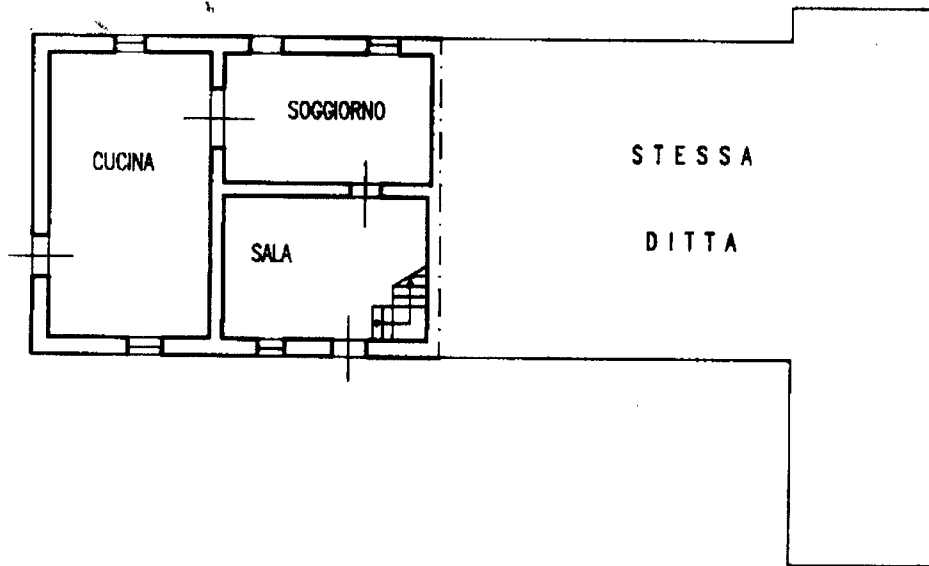

PIANO PRIMO

H=2,85 mt

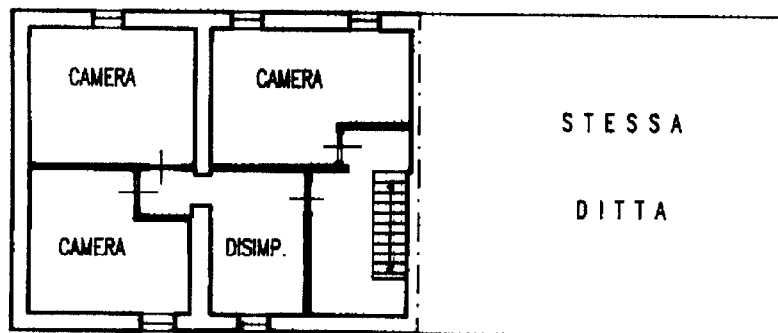

ORIENTAMENTO



SCALA DI 1:2000

Catascio di Fabbricati - Situazione al 18/06/2018 - Comune di OFFLAGA (G006) - < Sez.Urb.: NCT - Foglio: 15 - Particella: 26 - Subalterno: 2 >
Firmato Da: RINALDIS GIUBBO E Ingresso Da: PARUBAR EC S.P.A. NG CA 3 Serial#: f8fb47dc09da9154b96b991d426b917

Dichiarazione di N.C.
Denuncia di variazione

Compilata dal Geom. CALENZANI GIOVANNI
(Titolo, cognome e nome)

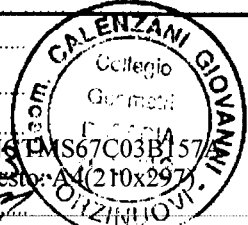

RISERVATO ALL'UFFICIO

B174/99

Ultima planimetria in atti
Identificativi catastali

Iscritto all'albo dei Geom. Tr. i
dalla provincia di Brescia n. 3013
data 30.11.98 Firma [Signature]

Data presentazione: 21/01/1999 - Data: 18/06/2018 - n. T28091 - Richiedente: BNCTMS67C03B157A
Totale schede: 1 su formato di acquisizione: A4 (210x297) - Formato stampa richiesto: A4 (210x297)

**Agenzia del Territorio
CATASTO FABBRICATI**
Ufficio provinciale di
Brescia

Dichiarazione protocollo n. BS0138221 del 26/06/2013
Planimetria di u.i.u. in Comune di Offlaga
Cascina Gualdo

Scheda n. 10
Scala 1:500

civ. 10

Identificativi Catastali:
Sezione: NCT
Foglio: 15
Particella: 105
Subalterno: 2

Compilata da:
Bertuetti Stefania
Iscritto all'albo:
Geometri
Prov. Brescia
N. 03468

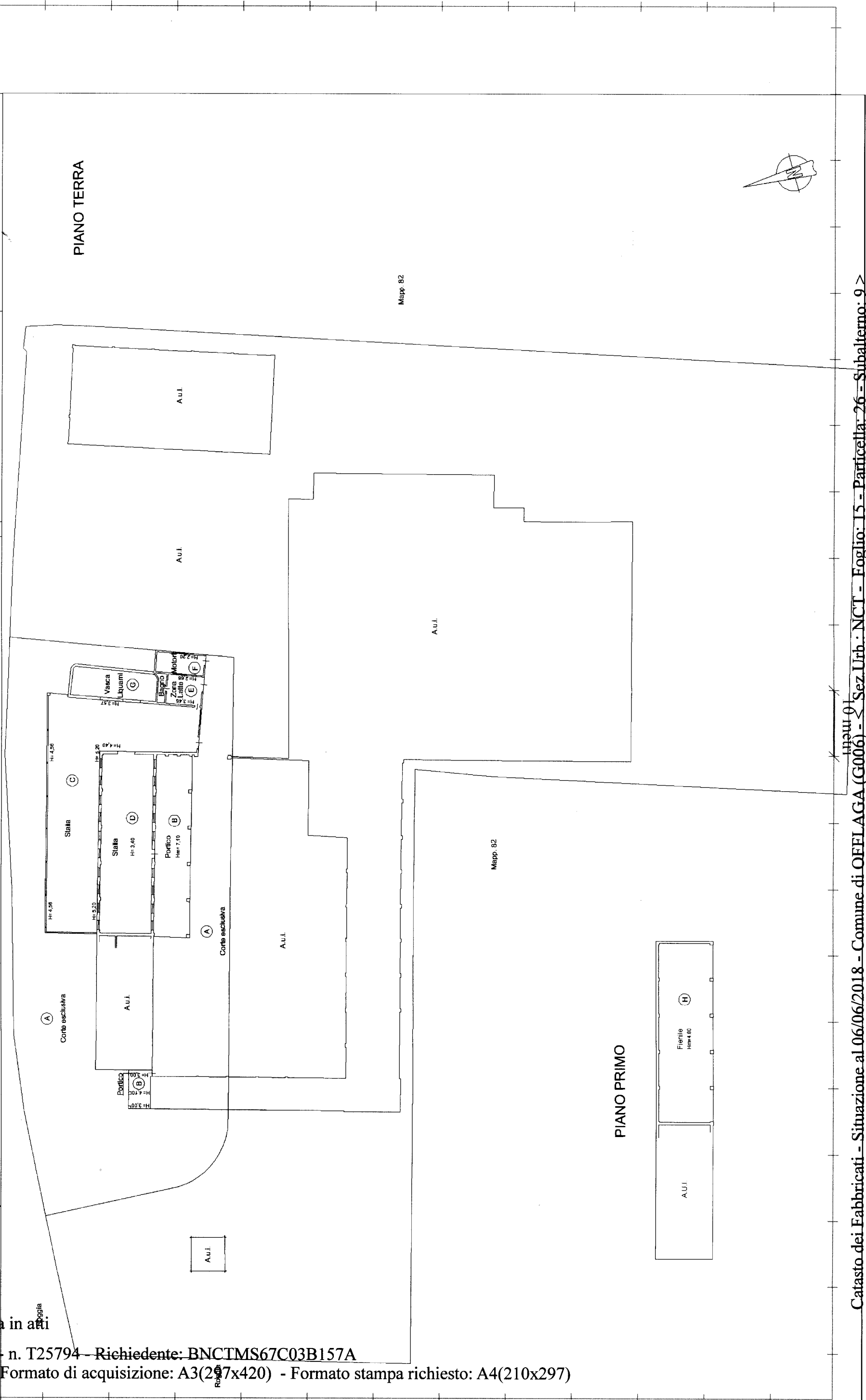

Ultima planimetria in atti

Data: 06/06/2018 n. T25794 - Richiedente: BNCTMS67C03B157A

Totale schede: 1 Formato di acquisizione: A3(297x420) - Formato stampa richiesto: A4(210x297)

Catasto dei Fabbricati - Situazione al 06/06/2018 - Comune di OFFLAGA (G006) - Sez. Urb. NCT - Foglio: 15 - Particella: 26 - Subalterno: 9 >
CASCINA GUALDO n. 10 piano: T-1;

**Agenzia del Territorio
CATASTO FABBRICATI
Ufficio provinciale di
Brescia**

Dichiarazione protocollo n. BS0138221 del 26/06/2013
Planimetria di u.i.u. in Comune di Offlaga
Cascina Gualdo civ. 10

Identificativi Catastali:
Sezione: NCT
Foglio: 15
Particella: 26
Subalterno: 10

Compilata da:
Bertuetti Stefania
Iscritto all'albo:
Geometri
Prov. Brescia N. 03468

Scheda n. 10
Scala 1:500

Ultima planimetria in atti

Data: 06/06/2018 - n. T25795 - Richiedente: BNCTMS67C03B157A

Totale schede: 10 Formato di acquisizione: A3(297x420) - Formato stampa richiesto: A4(210x297)



Catasto dei Fabbricati - Situazione al 06/06/2018 - Comune di OFFLAGA (G006) - Sez. Urb.: NCT - Foglio: 15 - Particella: 26 - Subalterno: 10 >
CASCINA GUALDO n. 10 piano: T-1-2;