

MODULARIO
F. rig. rend. 487



MINISTERO DELLE FINANZE
DIREZIONE GENERALE DEL CATASTO E DEI SS.TT.EE.
CATASTO EDILIZIO URBANO (RDL 13-4-1939, n. 652)

MOD. BH (CEU)

LIRE
250

Planimetria di u.i.u. in Comune di BRESCIA viale STAZIONE civ. 33

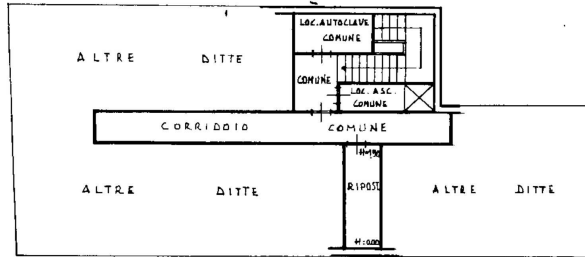

SOFFITTA PIANO 8°

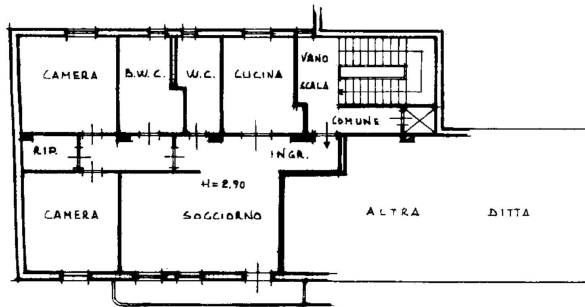

QUARTO PIANO

ORIENTAMENTO



SCALA DI 1:200

Dichiarazione di N.C.
Ultima planimetria in atti
Denuncia di variazione
Data presentazione: 03/04/1998 - Data: 20/11/2023 - n. T56149 - Richiedente: MRSTZN73A17E333G
Totale schede catastali in situazione: 1
F. 24
n. 1811 sub. 3A

Compilata dal GEOM. VEZZOLI FAUSTO
(Titolo, cognome e nome)
1/2023 - n. T56149 - Richiedente: MRSTZN73A17E333G
Alc. No. 91 al Bordo di stato RENTA
della provincia di BERGAMO n. 1006
data 11-2-1998 Firma Geometra

RISERVATO ALL'UFFICIO
1101542/98

Catasto dei Fabbricati - Situazione al 20/11/2023 - Comune di BRESCIA (B157) - < Sez. urbana SNA - Foglio 27 - Particella 1871 - Subalterno 34 >
VIALE DELLA STAZIONE n. 33 Piano 4-8