

N=5059100

E=1628700

Comune: (BS) GARGNANO
 Foglio: 162
 Scala originale: 1:1000
 Dimensione cornice: 267.000 x 189.000 metProtocollo pratica T212611/2023
 23-Mag-2023 12:39:16

Ultima planimetria in atti
 Data presentazione: 03/11/1999 - Data: 23/05/2023 - n. T202433 - Richiedente: GRLMSM73H21B157E
 Totale schede: 1 - Formato di acquisizione: A3(297x420) - Formato stampa richiesto: A4(210x297)

MODULARIO
 F. rig. rend. 488



MINISTERO DELLE FINANZE
 DIPARTIMENTO DEL TERRITORIO
CATASTO EDILIZIO URBANO (RDL 13-4-1939, n. 652)

(VERSATE € 50.000)
 DL 28200, PROT. N. 141795

MOD. AN (CEU)
 LIRE 300

Planimetria di u.i.u. in Comune di GARGNANO via Bettoni CIV.

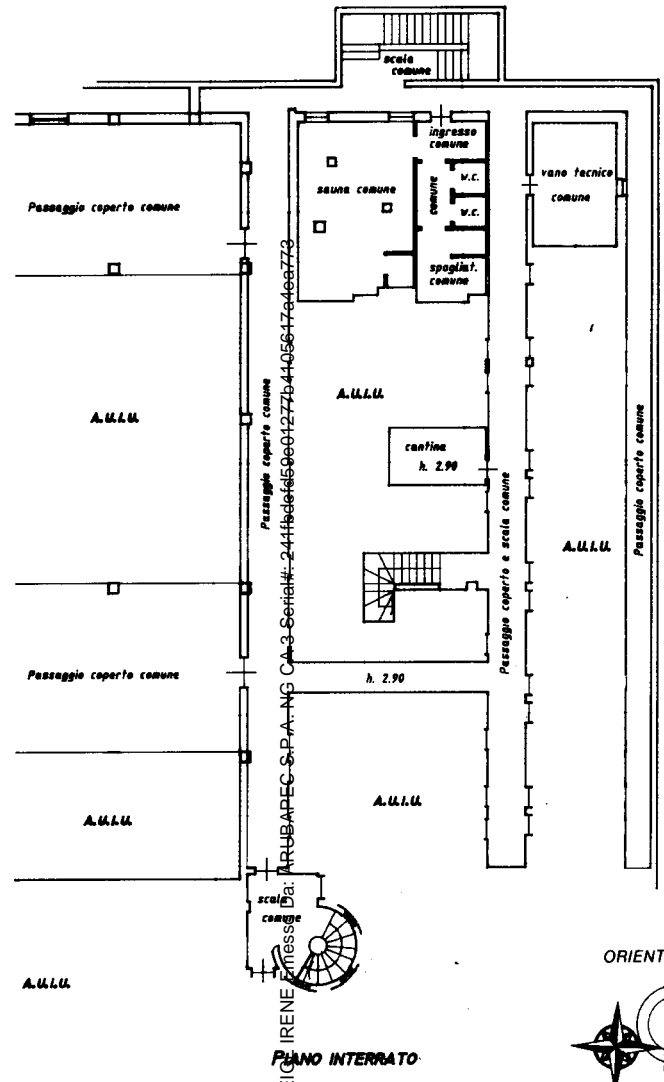
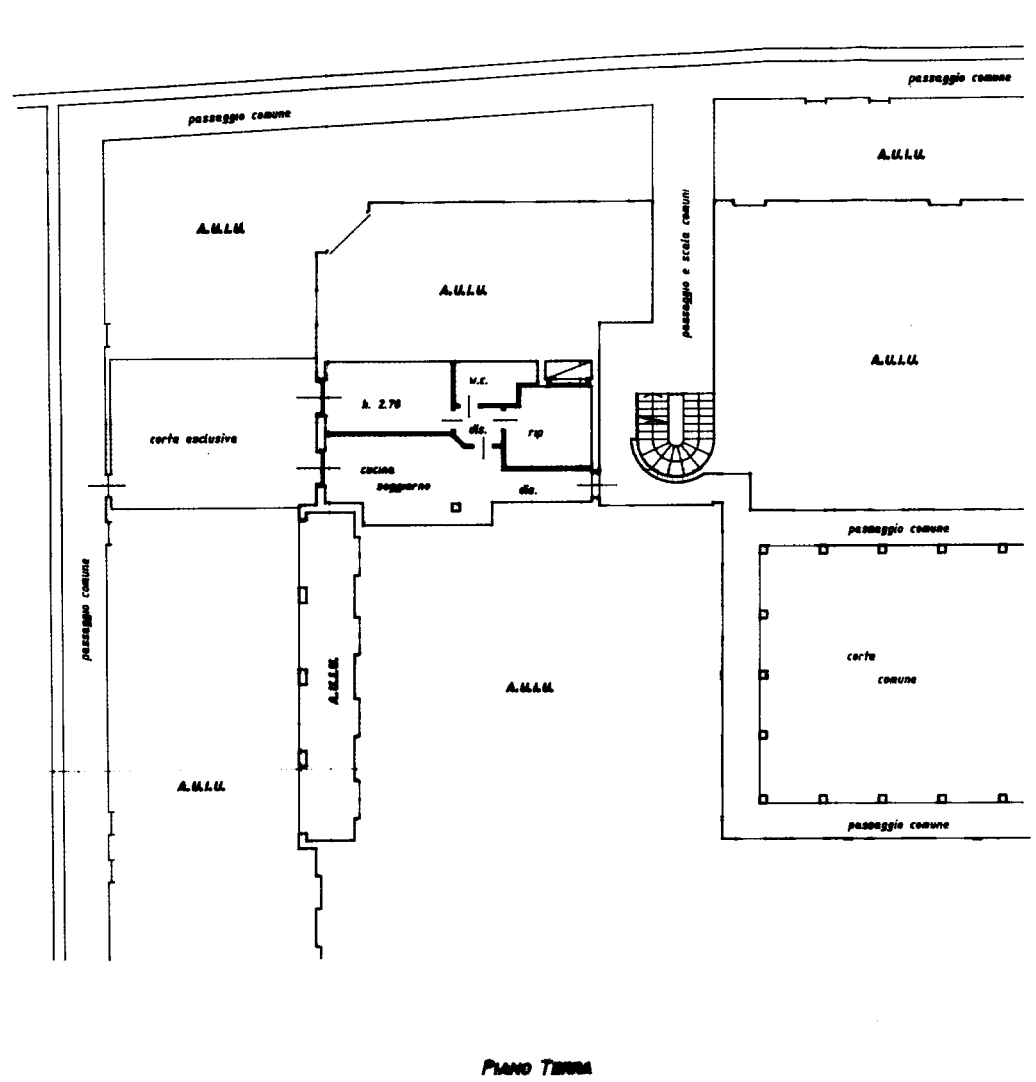

Dichiarazione di N.C. <input type="checkbox"/>	Compilata dal
Denuncia di variazione <input checked="" type="checkbox"/>	(Titolo, cognome e nome) Ing. ROMANO GIANFRANCO
Identificativi catastali	Iscritto all'albo degli Ingegneri
F. 63	Emesso Da: FEIC
n. 6431 sub. 534	Da: ARUBAPEEC S.P.A. NG CA-3 Serial#: 244f8def659e01277b4405647e4ae773
del 18/01/1999	Emesso Da: IRENE FIANESI
del 18/01/1999	Emesso Da: IRENE FIANESI

RISERVATO ALL'UFFICIO
 CO 3261

Data presentazione: 03/11/1999 - Data: 23/05/2023 - n. T202433 - Richiedente: GRLMSM73H21B157E

(VERSATE L. 50 000)
DL 223/95 PROT. N. 1300/195

MOD. AN (CEU)
LIRE 300



MINISTERO DELLE FINANZE
DIPARTIMENTO DEL TERRITORIO
CATASTO EDILIZIO URBANO (RDL 13-4-1939, n. 652)

MODULARIO
F. rig. rend. 408

Planimetria di u.i.u. in Comune di GARGNANO via Bettoni civ.

* Scelta originale non disponibile *

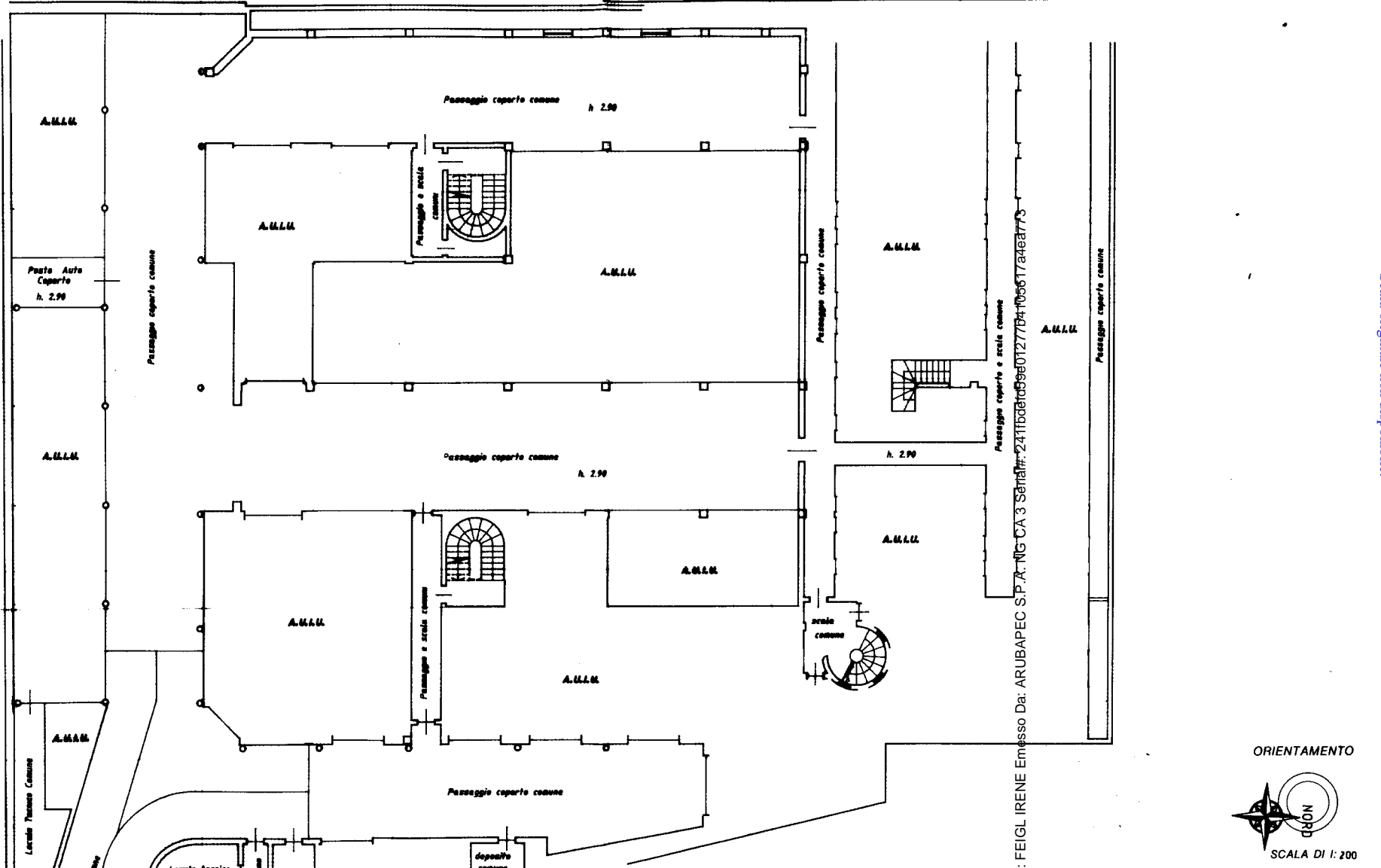

Dichiarazione di N.C.
Denuncia di variazione
Identificativi catastali
F. 63
n. 6431 sub. 544

Compilata dal
(Titolo, cognome e nome)
Ing. ROMANO GIANFRANCO
Iscritto all'albo degli Ingegneri
della provincia di
Emissione: 18/01/1999
Firma: dott. ROMANO GIANFRANCO
Ingg. B. C. B.

RISERVATO ALL'UFFICIO

603268

Ufficio Tecnico Erariale di BRESCIA

ELABORATO PLANIMETRICO

Pag. n. 2 di 3

Comune	Sezione	Foglio	Numero	Tipo mappale n.	del
GARGNANO	GAR	63	6431	6625	07 09 1999

Dimostrazione Grafica dei Subalterni Assegnati scala 1: 400

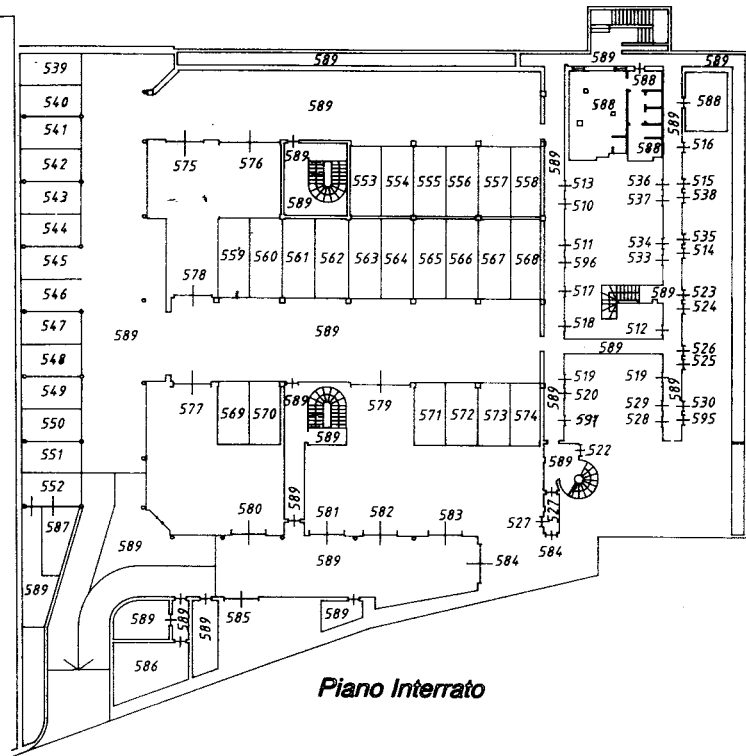

Piano Interrato

Riservato all'Ufficio Tecnico Erariale	L'operatore	IL TECNICO
Protocollo <u>23/05/2023</u>		<u>[Firma]</u>
Sostituisce il presente mod. EP/2 prot.		data
Annullato e sostituito dal mod. EP/2 prot.		firma e timbro

Ufficio Tecnico Erariale di BRESCIA

ELABORATO PLANIMETRICO

Pag. n. 1 di 3

Comune	Sezione	Foglio	Numero	Tipo mappale n.	del
GARGNANO	GAR	63	6431	6625	07 09 1999

Dimostrazione Grafica dei Subalterni Assegnati scala 1: 500

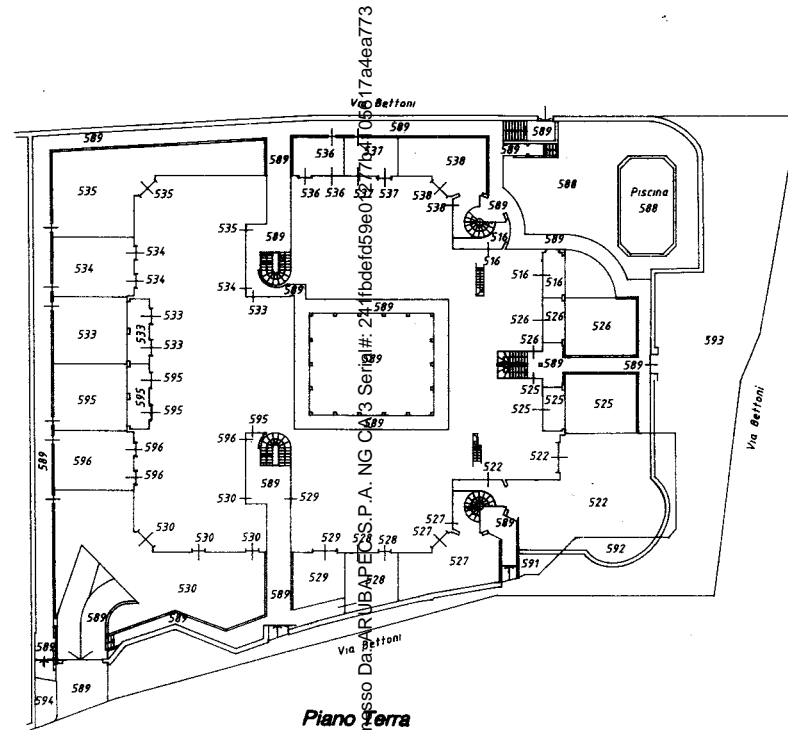

Piano Terra

Riservato all'Ufficio Tecnico Erariale	L'operatore	IL TECNICO
Protocollo <u>23/05/2023</u>		<u>[Firma]</u>
Sostituisce il presente mod. EP/2 prot.		data
Annullato e sostituito dal mod. EP/2 prot.		firma e timbro

Firmato Da: FEICLI IRENE Erario Dato ARUBA P.E.C.S.P.A. NG CA 3 Serial# 2111fbdefd59e02771410517a4ea773

Ultima planimetria in atti
Data presentazione: 02/01/2000 - Data: 23/05/2023 - n. T222952 - Richiedente: Telematico
Totale schede: 4 - Formato di archiviazione: A4(210x297) - Formato di stampa richiesto: A4(210x297) - Fattore di scala non utilizzabile

Data presentazione: 02/01/2000 - Data: 23/05/2023 - n. T222952 - Richiedente: Telematico

Ufficio Tecnico Erariale di **BRESCIA**

ELABORATO PLANIMETRICO

ELENCO DEI SUBALTERNI ASSEGNATI

Pag. n. 1 di 4

Comune		Sezione	Foglio	Numero	Tipo mappale n.		del	
GARGNANO		GAR	63	6431	6625		07 09 1999	
DIMOSTRAZIONE GRAFICA DEI SUBALTERNI ASSEGNATI								
scala 1: 400								
N. sub.	Sub.	UBICAZIONE via/piazza	N. civico	piano	scala	int.	DESCRIZIONE	
510	BETTONI			SI-1°			ABITAZIONE	
511	BETTONI			SI-1°			ABITAZIONE	
512	BETTONI			SI-1°			ABITAZIONE	
513	BETTONI			SI-1°			ABITAZIONE	
514	BETTONI			SI-1°			ABITAZIONE	
515	BETTONI			SI-1°			ABITAZIONE	
516	BETTONI			SI-1°			ABITAZIONE	
517	BETTONI			SI-1°			ABITAZIONE	
518	BETTONI			SI-1°			ABITAZIONE	
519	BETTONI			SI-1°			ABITAZIONE	
520	BETTONI			SI-1°			ABITAZIONE	
521	BETTONI			SI-1°			SOPPRESSO	
522	BETTONI			SI-1°			ABITAZIONE	
523	BETTONI			SI-1°			ABITAZIONE	
524	BETTONI			SI-1°			ABITAZIONE	
525	BETTONI			T-SI			ABITAZIONE	
526	BETTONI			T-SI			ABITAZIONE	
527	BETTONI			T-SI			ABITAZIONE	
528	BETTONI			T-SI			ABITAZIONE	
529	BETTONI			T-SI			ABITAZIONE	
530	BETTONI			T-SI			ABITAZIONE	
531	BETTONI			T-SI			SOPPRESSO	
532	BETTONI			T-SI			SOPPRESSO	
533	BETTONI			T-SI			ABITAZIONE	
534	BETTONI			T-SI			ABITAZIONE	
535	BETTONI			T-SI			ABITAZIONE	
536	BETTONI			T-SI			ABITAZIONE	
537	BETTONI			T-SI			ABITAZIONE	
538	BETTONI			T-SI			ABITAZIONE	

Riservato all'Ufficio Tecnico Erariale

Protocollo D00429/2000

Sostituisce il presente mod. EP/3 prot. _____

Annullato e sostituito dal mod. EP/3 prot. _____

L'operatore _____

IL TECNICO [Firma]

data _____

firma e timbro _____

Ufficio Tecnico Erariale di **BRESCIA**

ELABORATO PLANIMETRICO

Pag. n. 3 di 3

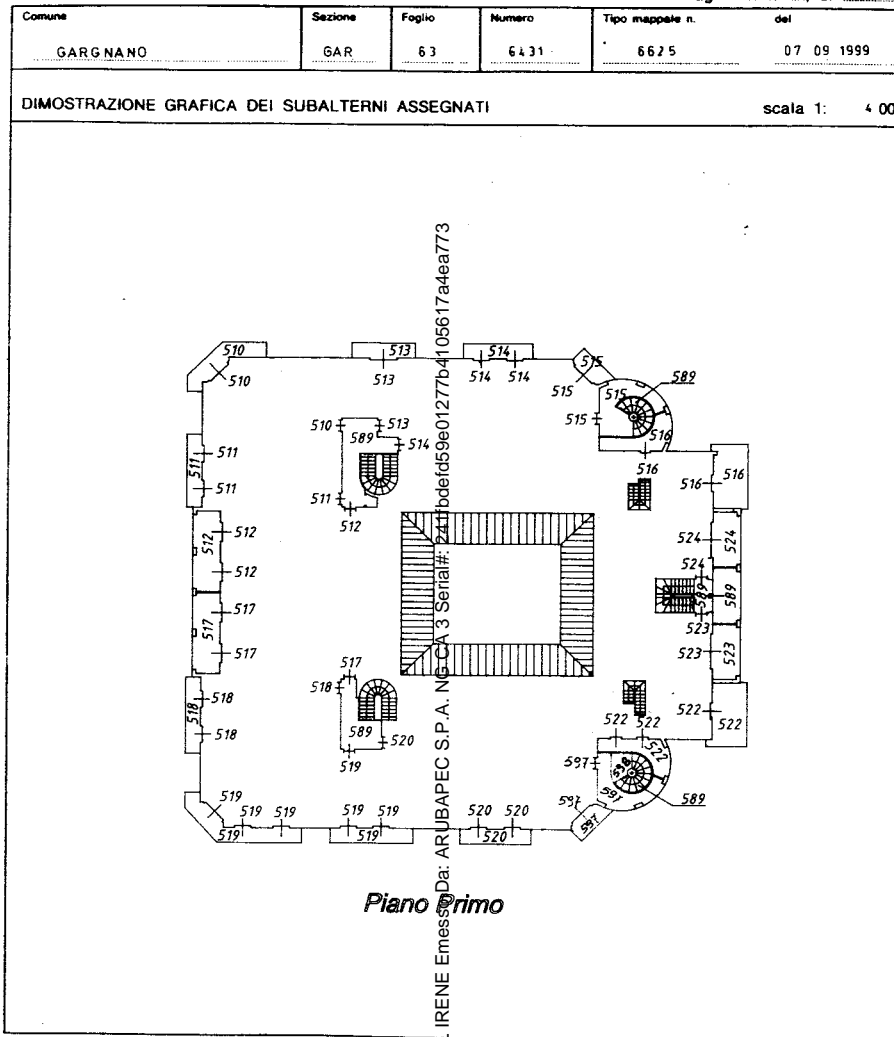

Riservato all'Ufficio Tecnico Erariale

Protocollo D00429/2000

Sostituisce il presente mod. EP/2 prot. _____

Annullato e sostituito dal mod. EP/2 prot. _____

L'operatore _____

IL TECNICO [Firma]

firma e timbro _____

ELABORATO PLANIMETRICO

ELENCO DEI SUBALTERNI ASSEGNATI

Pag. n. 3 di 4

Comune		Sezione	Foglio	Numero	Tipo mappale n. del			
GARGNANO		GAR	63	6431	6625		07-09-1999	
Numero	Sub.	UBICAZIONE via/piazza		N. civico	piano	scala	int.	DESCRIZIONE
6431	568	BETTONI			S1			POSTO AUTO COPERTO
	569	BETTONI			S1			POSTO AUTO COPERTO
	570	BETTONI			S1			POSTO AUTO COPERTO
	571	BETTONI			S1			POSTO AUTO COPERTO
	572	BETTONI			S1			POSTO AUTO COPERTO
	573	BETTONI			S1			POSTO AUTO COPERTO
	574	BETTONI			S1			POSTO AUTO COPERTO
	575	BETTONI			S1			AUTORIMESSA
	576	BETTONI			S1			AUTORIMESSA
	577	BETTONI			S1			AUTORIMESSA
	578	BETTONI			S1			AUTORIMESSA
	579	BETTONI			S1			AUTORIMESSA
	580	BETTONI			S1			AUTORIMESSA
	581	BETTONI			S1			AUTORIMESSA
	582	BETTONI			S1			AUTORIMESSA
	583	BETTONI			S1			AUTORIMESSA
	584	BETTONI			S1			AUTORIMESSA
	585	BETTONI			S1			AUTORIMESSA
	586	BETTONI			S1			DEPOSITO
	587	BETTONI			S1			DEPOSITO
	588	BETTONI			S1-T			RESINA - SANNA SPOGLIATO CORTE E LOCALE TECNICO COMUNE DAL SUB 510 AL SUB 520, DAL SUB 522 AL 535, SUB 538, 595 596, 597
	589	BETTONI			S1-T			SPAZI DI MANOVA COMUNI DAL SUB 510 AL SUB 520 DAL SUB 522 AL SUB 530 DAL SUB 533 AL SUB 587 SUB 595, 596, 597
	590	BETTONI			T			AREA URBANA Mg 15,00
	591	BETTONI			T			AREA URBANA Mg 6,00
	592	BETTONI			T			AREA URBANA Mg 22,00

Riservato all'Ufficio Tecnico Erariale

Protocollo 000129/2000

Sostituisce il presente mod. EP/3 prot. _____

Annullato e sostituito dal mod. EP/3 prot. _____

L'operatore _____

IL TECNICO [Firma]

data _____

firma e timbro _____

ELABORATO PLANIMETRICO

ELENCO DEI SUBALTERNI ASSEGNATI

Pag. n. 2 di 4

Comune		Sezione	Foglio	Numero	Tipo mappale n. del			
GARGNANO		GAR	63	6431	6625		07-09-1999	
Numero	Sub.	UBICAZIONE via/piazza		N. civico	piano	scala	int.	DESCRIZIONE
6431	539	BETTONI			S1			POSTO AUTO COPERTO
	540	BETTONI			S1			POSTO AUTO COPERTO
	541	BETTONI			S1			POSTO AUTO COPERTO
	542	BETTONI			S1			POSTO AUTO COPERTO
	543	BETTONI			S1			POSTO AUTO COPERTO
	544	BETTONI			S1			POSTO AUTO COPERTO
	545	BETTONI			S1			POSTO AUTO COPERTO
	546	BETTONI			S1			POSTO AUTO COPERTO
	547	BETTONI			S1			POSTO AUTO COPERTO
	548	BETTONI			S1			POSTO AUTO COPERTO
	549	BETTONI			S1			POSTO AUTO COPERTO
	550	BETTONI			S1			POSTO AUTO COPERTO
	551	BETTONI			S1			POSTO AUTO COPERTO
	552	BETTONI			S1			POSTO AUTO COPERTO
	553	BETTONI			S1			POSTO AUTO COPERTO
	554	BETTONI			S1			POSTO AUTO COPERTO
	555	BETTONI			S1			POSTO AUTO COPERTO
	556	BETTONI			S1			POSTO AUTO COPERTO
	557	BETTONI			S1			POSTO AUTO COPERTO
	558	BETTONI			S1			POSTO AUTO COPERTO
	559	BETTONI			S1			POSTO AUTO COPERTO
	560	BETTONI			S1			POSTO AUTO COPERTO
	561	BETTONI			S1			POSTO AUTO COPERTO
	562	BETTONI			S1			POSTO AUTO COPERTO
	563	BETTONI			S1			POSTO AUTO COPERTO
	564	BETTONI			S1			POSTO AUTO COPERTO
	565	BETTONI			S1			POSTO AUTO COPERTO
	566	BETTONI			S1			POSTO AUTO COPERTO
	567	BETTONI			S1			POSTO AUTO COPERTO

Riservato all'Ufficio Tecnico Erariale

Protocollo 000129/2000

Sostituisce il presente mod. EP/3 prot. _____

Annullato e sostituito dal mod. EP/3 prot. _____

L'operatore _____

IL TECNICO [Firma]

data _____

firma e timbro _____

MODULARIO
F. - Catasto - 433



MINISTERO DELLE FINANZE
DIPARTIMENTO DEL TERRITORIO

Mod. EP/3 CEU

Ufficio Tecnico Erariale di **BRESCIA**

ELABORATO PLANIMETRICO

ELENCO DEI SUBALTERNI ASSEGNATI

Pag. n. 4 di 4

Comune		Sezione	Foglio	Numero	Tipo mappale n.		del		
GARGNANO		GAR	63	6431	6625		07-09-1999		
Numero	Sub.	UBICAZIONE via/piazza			N. civico	piano	scala	int.	DESCRIZIONE
6431	593	BETTONI				T			AREA URBANA Mq 335,00
	594	BETTONI				T			AREA URBANA Mq 10,00
	595	BETTONI				T-S			ABITAZIONE
	596	BETTONI				T-S			ABITAZIONE
	597	BETTONI				Sr 1°			ABITAZIONE
	598	BETTONI				1°			PORTIONE DI LOGGIA
Riservato all'Ufficio Tecnico Erariale					L'operatore		IL TECNICO		
Protocollo <u>000129/2000</u>							<u>[Firma]</u>		
Sostituisce il presente mod. EP/3 prot.							data		
Annullato e sostituito dal mod. EP/3 prot.							firma e timbro		

Roma - Istituto Nazionale di Studi e Ricerche - P.V.

Elaborato Planimetrico - Catasto dei Fabbricati - Situazione al 23/05/2023 - Comune di GARGNANO(D924) - < Sez. urbana GAR - Foglio 63 Particella 6431 >
Firmato Da: FEIGL IRENE Emesso Da: ARUBAPEC S.P.A. NG CA 3 Serial#: 241fbd59e01277b4105617a4ea773

Ultima planimetria in atti

