

**DAMIOLI GEOMETRA GIACOMO**  
**PIAZZETTA MARCO BERTOLASSI N ° 6**  
**CITIDATE CAMUNO (BS) -25040-**  
**CF: DML GCH 85A10 E704 Z**  
**P IVA: 02962840985**  
**Collegio dei Geometri della provincia di Brescia n ° 5736**  
**Alto dei Consulenti Tecnici del Tribunale di Brescia n ° 384**  
**0364-340149**  
**343-3229633**  
**geometradamioli@gmail.com**  
**giacomo.damioli@geopec.it**

## **TRIBUNALE DI BRESCIA**

**Esecuzione Immobiliare n ° 328 / 2022**

**ALLEGATO N ° 10**

***Rilievo Fotografico***

STUDIO TECNICO DAMIOLI GEOMETRA GIACOMO  
PIAZZETTA MARCO BERTOLASSI N ° 6  
CIVIDATE CAMUNO -BS-  
CF : DIL GCM 85 A10 E704 Z  
P IVA :02962840985

Collegi dei Geometri della provincia di Brescia n ° 5736  
Albo dei Consulenti Tecnici del Tribunale di Brescia n ° 384  
348/329633  
geomeradamioli@alice.it  
giacom.damioli@geopec.it

## TRIBUNALE DI BRESCIA Esecuzione Immobiliare n ° 328/2022

Rilievo fotografico dell'immobile identificato catastalmente al Foglio GOR/10 con la  
particella 3795 subalterno 24



Figura 1 - Vista zona giorno



Figura 2 - Vista zona giorno

STUDIO TECNICO DAMIOLI GEOMETRA GIACOMO  
PIAZZETTA MARCO BERTOLASSI N ° 6  
CIVIDATE CAMUNO -BS-  
CF : DML GCM 85 A10 E704 Z  
P IVA : 02962840985  
Collegio dei Geometri della provincia di Brescia n ° 5736  
Albo dei Consulenti Tecnici del Tribunale di Brescia n ° 384  
348/3229633  
geometradamioli@alice.it  
giacomo.damioli@geopec.it



Figura 3 - Vista cucina



Figura 4 - Vista cucina

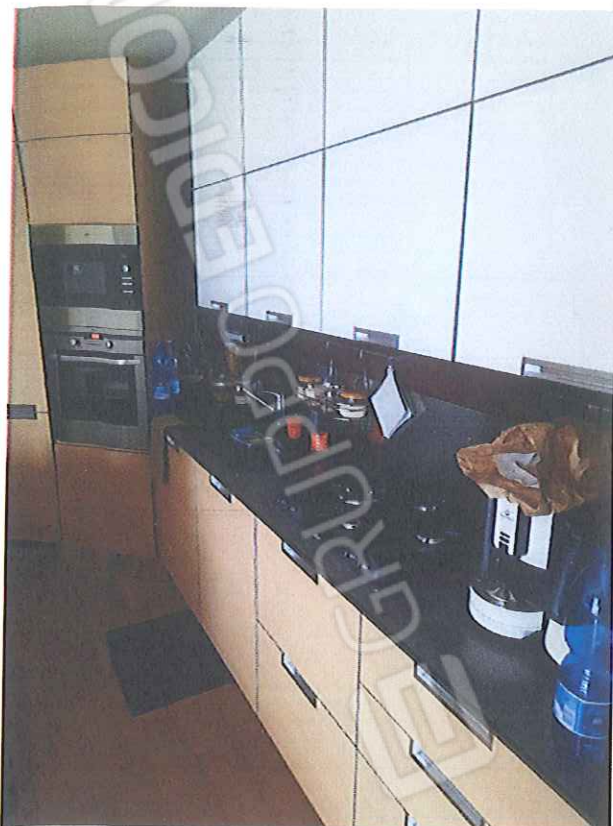

Figura 5 - Vista ripostiglio



Figura 6 - Vista ripostiglio

STUDIO TECNICO DAMIOLI GEOMETRA GIACOMO  
PIAZZETTA MARCO BERTOLASSI N ° 6  
CIVIDATE CAMUNO -BS-  
CF : DML GCM 85 A10 E704 Z  
P IVA : 02962840985  
Collegio dei Geometri della provincia di Brescia n ° 5736  
Albo dei Consulenti Tecnici del Tribunale di Brescia n ° 384  
348/3229633  
geometradamioli@alice.it  
giacomo.damioli@geopec.it



Figura 7 - Vista bagno n. 1



Figura 8 - Vista bagno n. 2



Figura 9 - Vista bagno e disimpegno



Figura 10 - Vista bagno n. 2

STUDIO TECNICO  
PIAZZA  
CIVILTÀ  
CF : 0123456789  
P IVA : 0296020026  
Collegio dei  
Albo dei Consulenti  
348/32233  
geometra  
giacomo.damiano

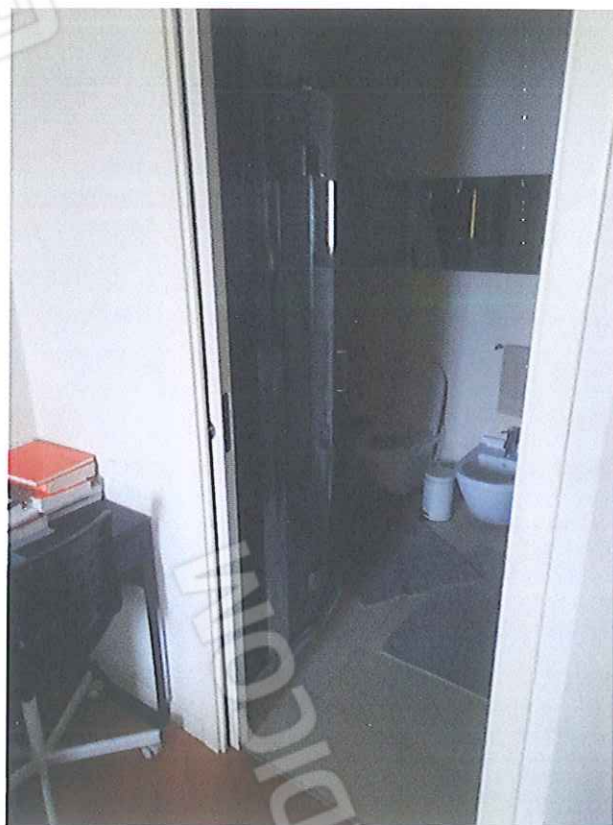
GEOMETRA GIACOMO  
ASSI N ° 6

provincia di Brescia n ° 5736  
del Tribunale di Brescia n ° 384



Figura 11 - Vista cameretta



Figura 12 - Vista cameretta



Figura 33 - Vista camera matrimoniale



Figura 14 - Vista camera

STUDIO TECNICO DAMIOLI GEOMETRA GIACOMO  
PIAZZETTA MARCO BERTOLASSI N ° 6  
CIVIDATE CAMUNO -BS-  
CF : DML GCM 85 A10 E704 Z  
P IVA : 02962840985  
Collegio dei Geometri della provincia di Brescia n ° 5736  
Albo dei Consulenti Tecnici del Tribunale di Brescia n ° 384  
348/3229633  
geometradamioli@alice.it  
giacomo.damioli@geopec.it



Figura 45 - Vista balcone



Figura 56 - Vista balcone

STUDIO TECNICO DAMIOLI GEOMETRA GIACOMO  
PIAZZETTA MARCO BERTOLASSI N ° 6  
CIVIDATE CAMUNO -BS-  
CF : DML GCM 85 A10 E704 Z  
P IVA : 02962840985  
Collegio dei Geometri della provincia di Brescia n ° 5736  
Albo dei Consulenti Tecnici del Tribunale di Brescia n ° 384  
348/3229633  
geometradamioli@alice.it  
giacomo.damioli@geopec.it

Rilievo fotografico dell'immobile identificato catastalmente al Foglio GOR/10 con la  
particella 3795 subalterno 44



Figura 17 - Vista box



Figura 18 – Vista box

STUDIO TECNICO DAMIOLI GEOMETRA GIACOMO  
PIAZZETTA MARCO BERTOLASSI N ° 6  
CIVIDATE CAMUNO -BS-  
CF : DML GCM 85 A10 E704 Z  
P IVA : 02962840985  
Collegio dei Geometri della provincia di Brescia n ° 5736  
Albo dei Consulenti Tecnici del Tribunale di Brescia n ° 384  
348/3229633  
geometradamioli@alice.it  
giacomo.damioli@geopec.it

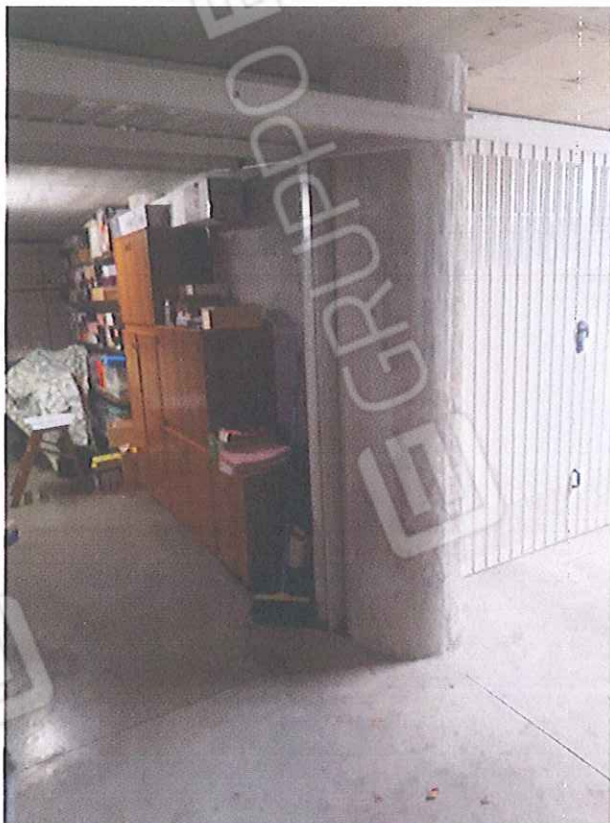
## TRIBUNALE DI BRESCIA Esecuzione Immobiliare n ° 328/2022

Rilievo fotografico dell'immobile identificato catastalmente al Foglio PIA/14 con la  
particella 3695 subalterno 22

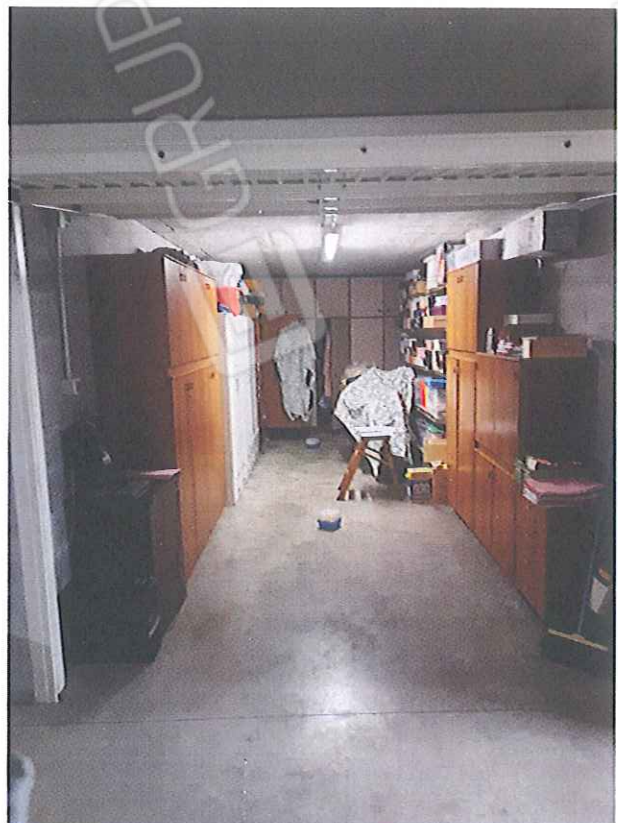

Figura 1 - Vista zona giorno e cucina



Figura 2 - Vista zona giorno e cucina



STUDIO TECNICO DAMIOLI GEOMETRA GIACOMO  
PIAZZETTA MARCO BERTOLASSI N ° 6  
CIVIDATE CAMUNO -BS-  
CF : DML GCM 85 A10 E704 Z  
P IVA : 02962840985  
Collegio dei Geometri della provincia di Brescia n ° 5736  
Albo dei Consulenti Tecnici del Tribunale di Brescia n ° 384  
348/3229633  
geometradamioli@alice.it  
giacomo.damioli@geopec.it



Figura 3 - Vista zona giorno



Figura 4 - Vista cucina

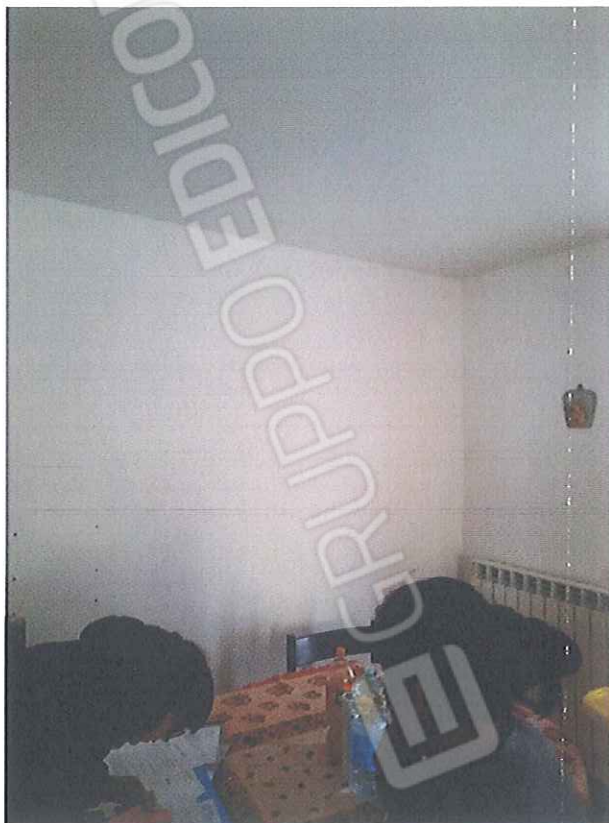

Figura 5 - Vista camera



Figura 6 - Vista disimpegno

STUDIO TECNICO DAMIOLI GEOMETRA GIACOMO  
PIAZZETTA MARCO BERTOLASSI N ° 6  
CIVIDATE CAMUNO -BS-  
CF : DML GCM 85 A10 E704 Z  
P IVA : 02962840985  
Collegio dei Geometri della provincia di Brescia n ° 5736  
Albo dei Consulenti Tecnici del Tribunale di Brescia n ° 384  
348/3129633  
geom@radamioli@alice.it  
giacomo.damioli@geopec.it



Figura 7 - Vista disimpegno



Figura 8 - Vista bagno



Figura 9 - Vista bagno e disimpegno



Figura 10 - Vista bagno

STUDIO TECNICO DAMIOLI GEOMETRA GIACOMO  
PIAZZETTA MARCO BERTOLASSI N° 6  
CIVIDATE CAMUNO -BS-  
CF : D11L GCM 85 A10 E704 Z  
P IVA : 02962840985  
Collegio dei Geometri della provincia di Brescia n° 5736  
Albo dei Consulenti Tecnici del Tribunale di Brescia n° 384  
348/3129633  
geom@radamioli@alice.it  
giacomo.damioli@geopec.it



Figura 31 - Vista camera n.1



Figura 12 - Vista camera n. 1



Figura 43 - Vista camera n. 1



Figura 14 - Vista camera n. 1

STUDIO TECNICO DAMIOLI GEOMETRA GIACOMO  
PIAZZETTA MARCO BERTOLASSI N ° 6  
CIVIDATE CAMUNO -BS-  
CF : DIL GCM 85 A10 E704 Z  
P IVA :02962840985  
Collegi dei Geometri della provincia di Brescia n ° 5736  
Albo de Consulenti Tecnici del Tribunale di Brescia n ° 384  
348/329633  
geomeradamioli@alice.it  
giacom.damioli@geopec.it



Figura 55 - Vista camera n. 2

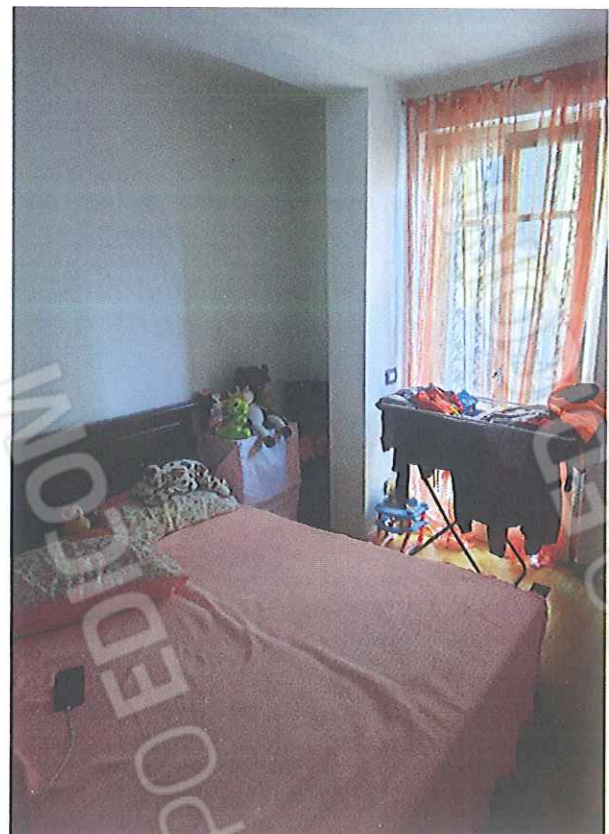

Figura 16 - Vista camera n. 2



Figura 67 - Vista camera n. 2



Figura 18 - Vista atrio

STUDIO TECNICO DAMIOLI GEOMETRA GIACOMO  
PIAZZETA MARCO BERTOLASSI N ° 6  
CIVIDALE CAMUNO -BS-  
CF : DIL GCM 85 A10 E704 Z  
P IVA :12962840985  
Collegio dei Geometri della provincia di Brescia n ° 5736  
Albo de Consulenti Tecnici del Tribunale di Brescia n ° 384  
348/329633  
geometradamioli@alice.it  
giacom.damioli@geopec.it



Figura 79 - Vista balcone



Figura 20 - Vista balcone

STUDIO TECNICO DAMIOLI GEOMETRA GIACOMO  
PIAZZETTA MARCO BERTOLASSI N ° 6  
CIVIDATE CAMUNO -BS-  
CF : DIL GCM 85 A10 E704 Z  
P IVA :02962840985  
Collegi dei Geometri della provincia di Brescia n ° 5736  
Albo de Consulenti Tecnici del Tribunale di Brescia n ° 384  
348/329633  
geome@damioli@alice.it  
giacom.damioli@geopec.it

Rilievo fotografico dell'immobile identificato catastalmente al Foglio PIA/14 con la  
particella 3695 subalterno 13

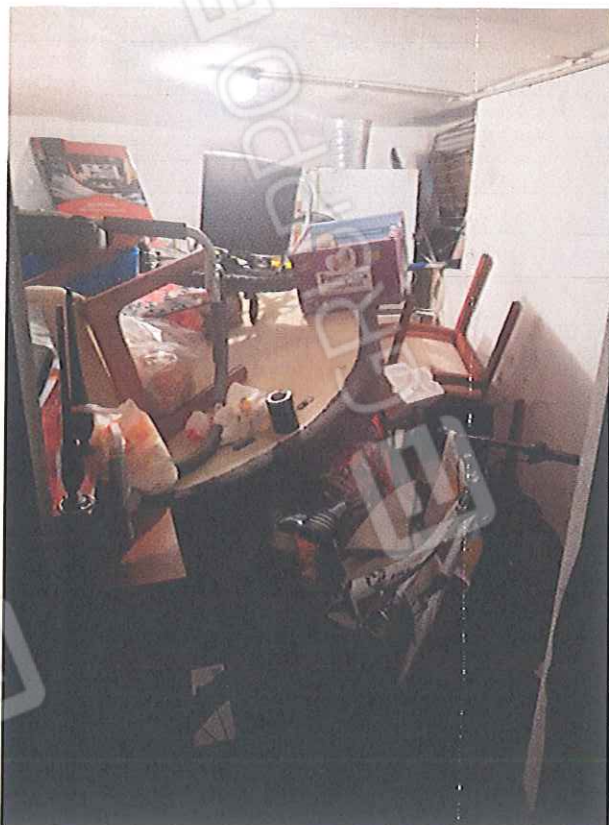

Figura 21 - Vista cantina



Figura 22 - Vista cantina