

DAMIOLI GEOMETRA GIACOMO  
PIAZZETTA MARCO BERTOLASSI N ° 6  
CIVIDATE CAMUNO (BS) -25040-  
CF: DIL GCM 85A10 E704 Z  
P IVA:02962840985

Collegio dei Geometri della provincia di Brescia n ° 5736  
Albo dei Consulenti Tecnici del Tribunale di Brescia n ° 384  
0364-340149  
348-329633  
geomeradamioli@gmail.com  
giacomo.damioli@geopec.it

## TRIBUNALE DI BRESCIA

Esecuzione Immobiliare n ° 328 / 2022

ALLEGATO N ° 11

*Rilievo Grafico dei Beni*

# TAVOLA 1- Lotto 1 parte 1

Foglio GOR/10 - particella 3795 - subalterno 24

Fabbricato sito in Via Alcide De Gasperi n° 8/G  
Presso il comune di Darfo Boario Terme (BS)

TRIBUNALE DI BRESCIA  
Esecuzione Immobiliare N° 328 / 2022

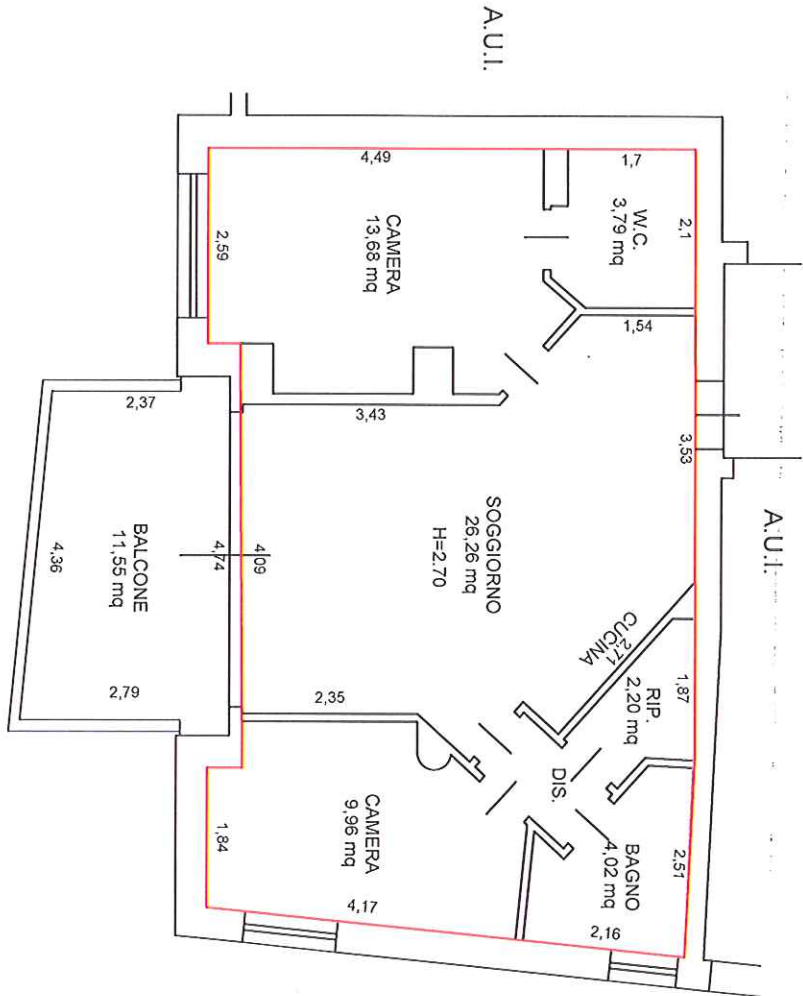

PIANTA PIANO SECONDO  
Scala 1:100



# TAVOLA 2- Lotto 1 parte 1

Foglio GOR/10 - particella 3795 - subalterno 24

Fabbricato sito in Via Alcide De Gasperi n° 8/G  
Presso il comune di Darfo Boario Terme (BS)

TRIBUNALE DI BRESCIA  
Esecuzione Immobiliare N° 328 / 2022

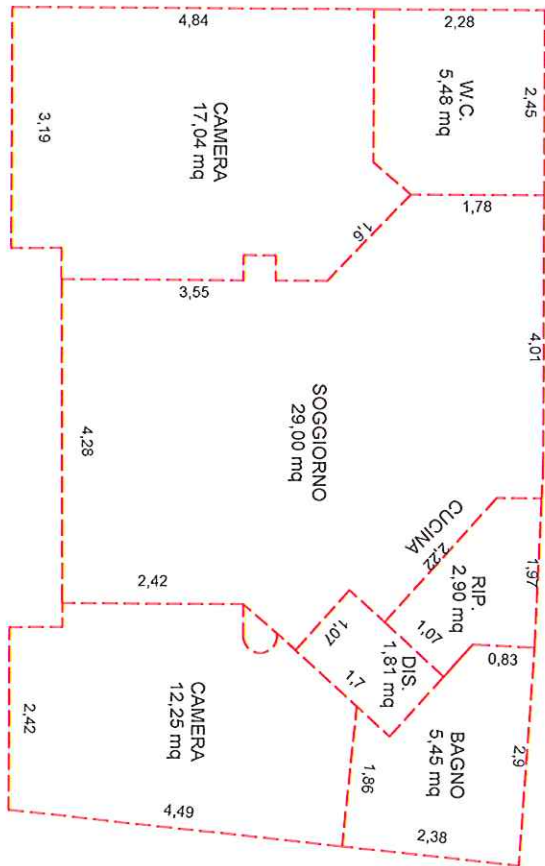

CALCOLO DELLA SUPERFICIE

COMMERCIALE

Scala 1:100



Fabbricato sito in Via Alcide De Gasperi n° 8/G  
Presso il comune di Darfo Boario Terme (BS)

# TAVOLA 3- Lotto 1 parte 2

Foglio GOR/10 - particella 3795 - subalterno 44

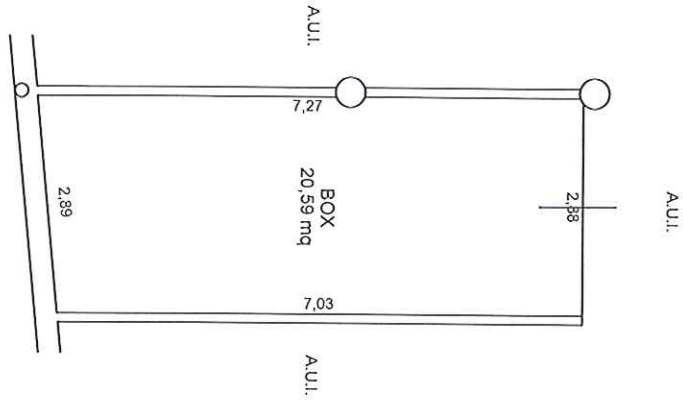

PIANTA BOX AUTO  
Scala 1:100



TRIBUNALE DI BRESCIA  
Esecuzione Immobiliare N° 328 / 2022

# TAVOLA 4- Lotto 1 parte 2

Foglio GOR/10 - particella 3795 - subalterno 44

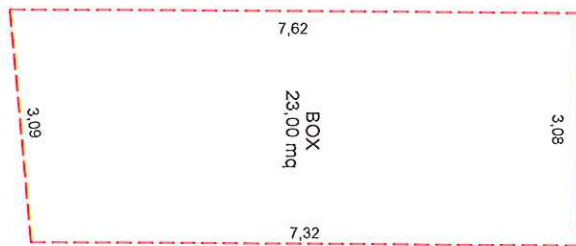

CALCOLO DELLA SUPERFICIE  
COMMERCIALE  
Scala 1:100



# TAVOLA 1 - Lotto 2 parte 1

Foglio PIA/14 - particella 3695 - subalterno 22

Fabbricato sito in Via Timoretto n° 1  
Presso il comune di Piancogno (BS)

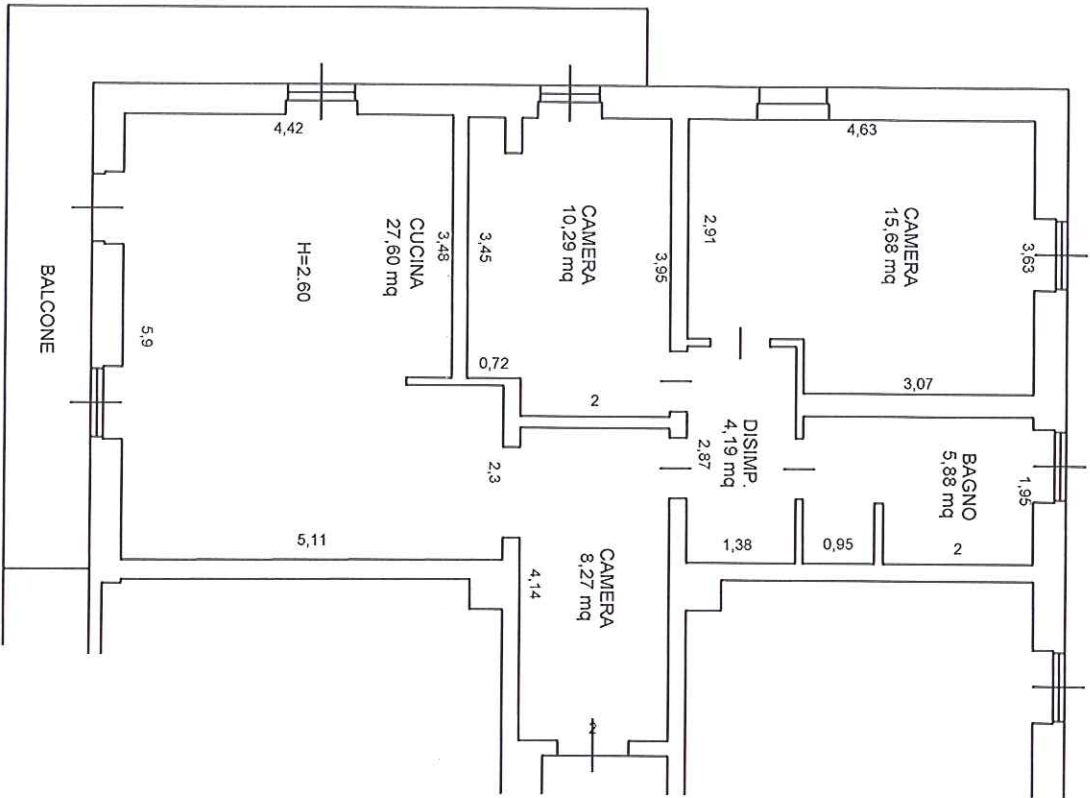

PIANTA PIANO PRIMO  
Scala 1:100



# TAVOLA 2 - Lotto 2 parte 1

Foglio PIA/14 - particella 3695 - subalterno 22

TRIBUNALE DI BRESCIA  
Esecuzione Immobiliare N° 328 / 2022

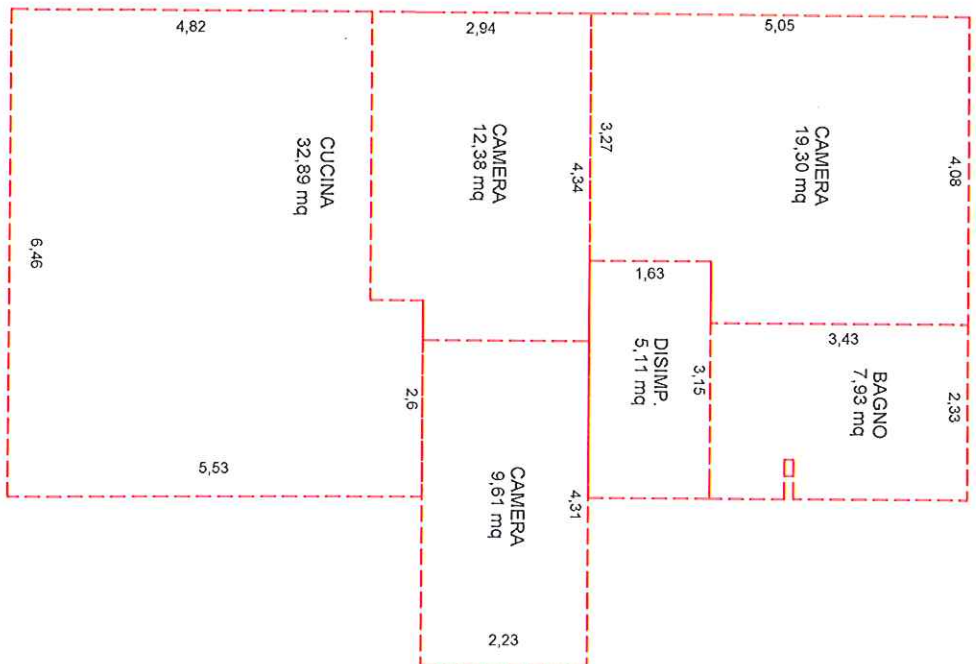

CALCOLO DELLA SUPERFICIE  
COMMERCIALE  
Scala 1:100



# TAVOLA 3 - Lotto 2 parte 2

Foglio PIA/14 - particella 3695 - subalterno 13

Fabbricato sito in Via Tintoretto n° 1  
Presso il comune di Piancogno (BS)

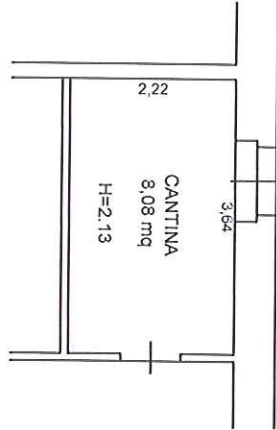

PIANTA PIANO INTERRATO

Scala 1:100



# TAVOLA 4 - Lotto 2 parte 2

Foglio PIA/14 - particella 3695 - subalterno 13

TRIBUNALE DI BRESCIA  
Esecuzione Immobiliare N° 328 / 2022



CALCOLO DELLA SUPERFICIE  
COMMERCIALE

Scala 1:100

