

1)



2)



5)



6)



7)



8)



9)



10)



11)



12)



13)



14)



RILIEVO FOTOGRAFICO
15)



16)



17)



18)



19)



20)



21)



22)



23)



24)



25)



26)



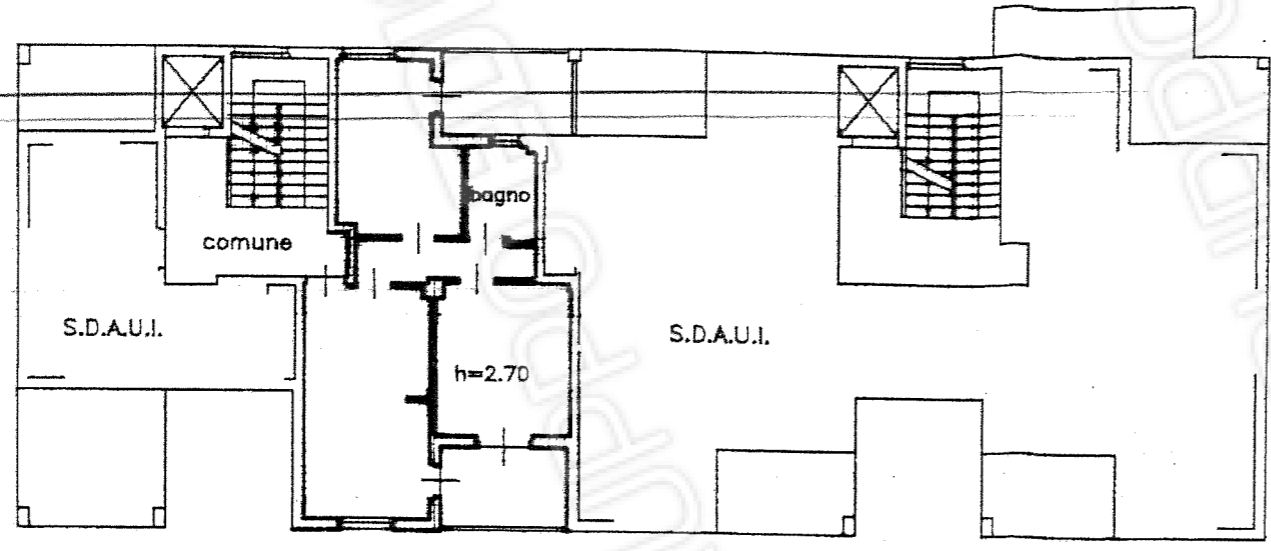

PIANO PRIMO

Planimetria Generale

Scala 1:500

VIA DONATORI DI SANGUE

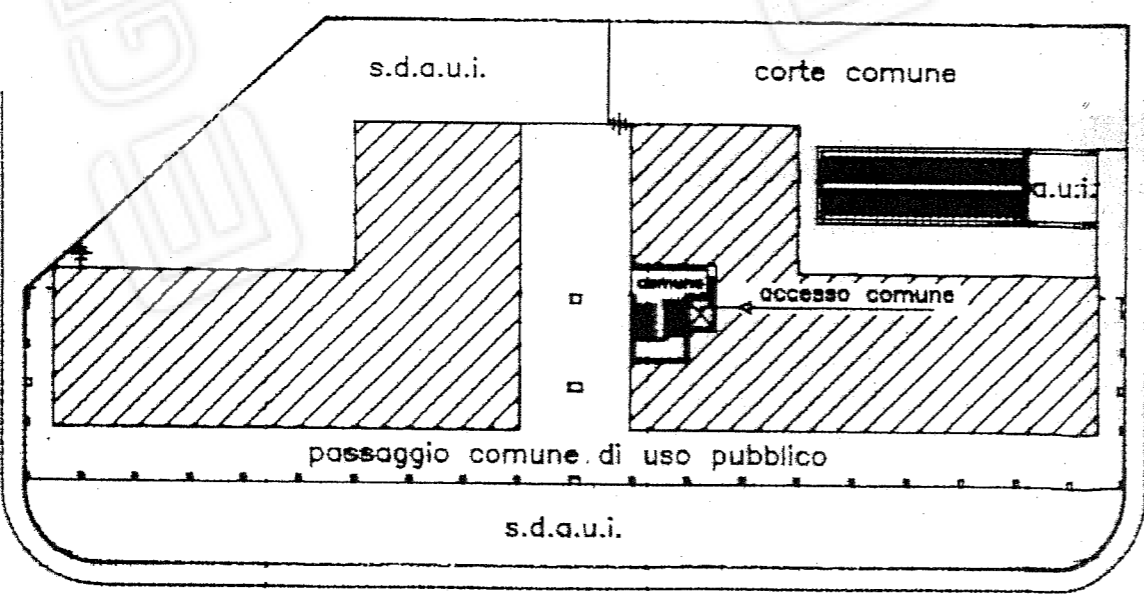

VIA MAZZINI

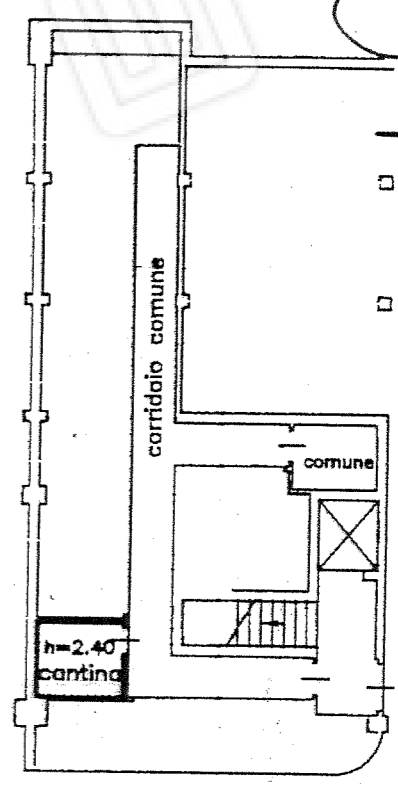

PIANO INTERRATO

*Mariano Giuseppe
Comani & beard
Comani Valsomp*

ORIENTAMENTO

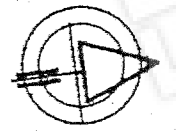

SCALA DI 1:200

FEDERICA Emesso Da: ARUBAPEC S.P.A. NG CA 3 Serial#: 26e43ae59f80d214453a63a50c39cd62

Dichiarazione di N.C. <input checked="" type="checkbox"/>	Denuncia di variazione <input type="checkbox"/>	Compilata dal Geom. MACCARINELLI Luigi	 396.53/00
Identificativi catastali F. NCT/B n. 137 sub. 11	Iscritto all'albo de geometri della provincia di Brescia n. 3620 data APR 25 Firma <i>Mutter</i>	RISERVATO ALL'UFFICIO	

Fornito di acquisizione: A3129/X4119 - Fattore di scala: 1:1000

MODULARIO
F. rig. rend. 486



MINISTERO DELLE FINANZE
DIPARTIMENTO DEL TERRITORIO

CATASTO EDILIZIO URBANO (RDL 13-4-1939, n. 652)

INVERSA...
DL 923/86 PROT. N. 37258

MOD. AN (CEU)

LIRE
300

Planimetria di u.i.u. in Comune di **MAZZANO** via **str di lottizzazione** civ.

PLANIMETRIA GENERALE

Scala 1:500

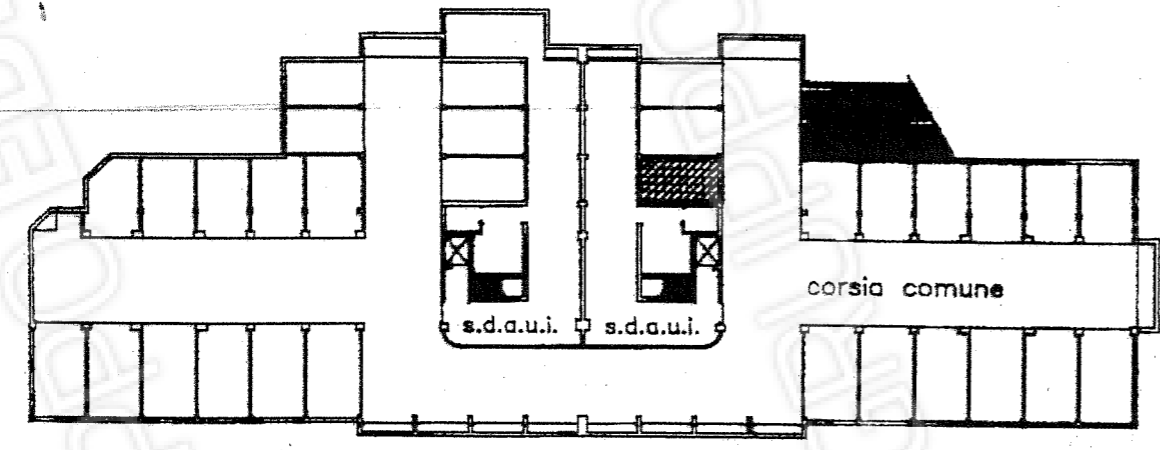

PIANO INTERRATO

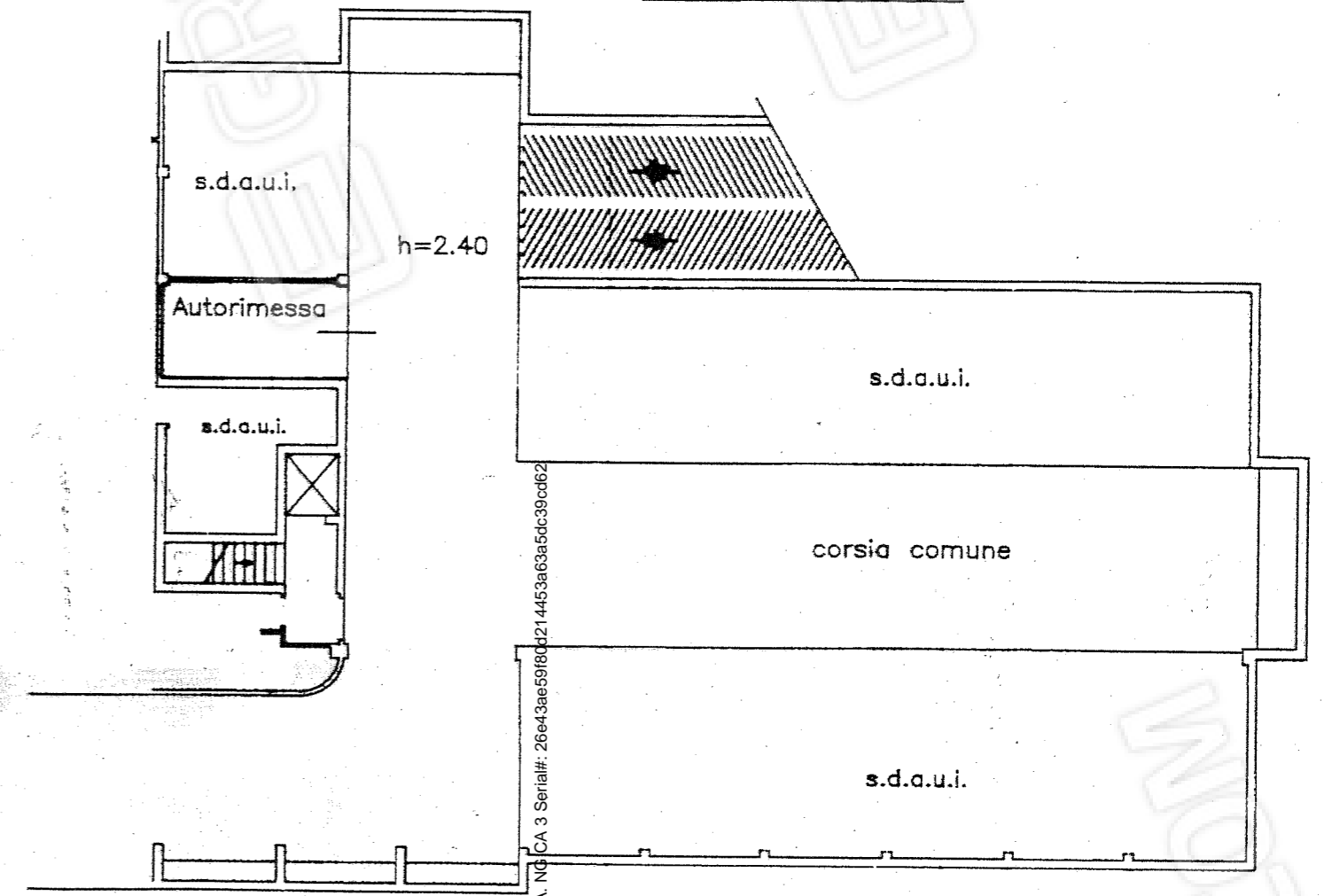

MURINI FEDERICA Emesso Da: ARUBAPEC S.P.A. NG CA 3 Serial#: 26e43ae59f8d214453a63ae5dc39cd62

BONOMETTI GIUSEPPE

ORIENTAMENTO

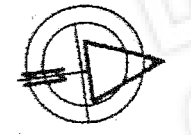

SCALA DI 1: 200

Dichiarazione di N.C. <input checked="" type="checkbox"/>	Denuncia di variazione <input type="checkbox"/>	Compilata dal Geom. MACCARINELLI Luigi <small>(Titolo, cognome e nome)</small>	RISERVATO ALL'UFFICIO 39453/00
Identificativi catastali F. NCT/8 n. 137 sub. 40		Isritto all'albo de geometri della provincia di Brescia n. 5620 data 23/03/2000	

Foglio di acquisizione A3297x419 - Fattore di scala 1:1

E=1605800

1 Particella: 137



Direzione Provinciale di Brescia Ufficio Provinciale - Territorio - Direttore ALFONSO LUCARELLI

Vis. ord. (1 00 euro)

LABORATORIO PLANIMETRICO		Pag. n. 2 di 6
Comune MAZZANO	Sezione NCT	Foglio 8
Numero 137	Typo mappale n. 612	1812000
DIMOSTRAZIONE GRAFICA DEI SUBALTERNI ASSEGNATI		scala 1: 500

PIANO TERRA

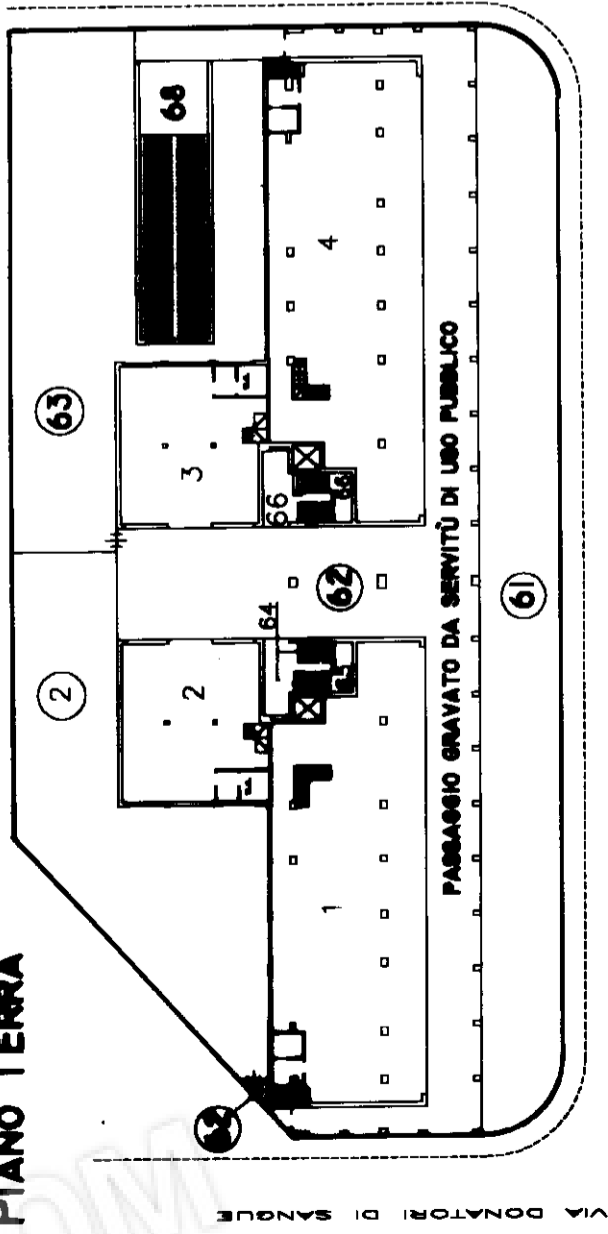

PIANO AMMEZZATO

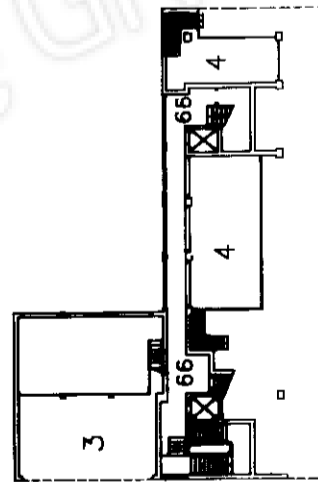
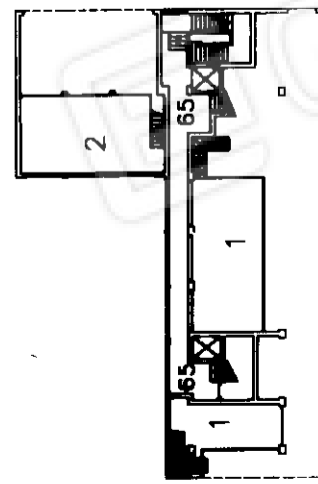

PIANO INTERRATO

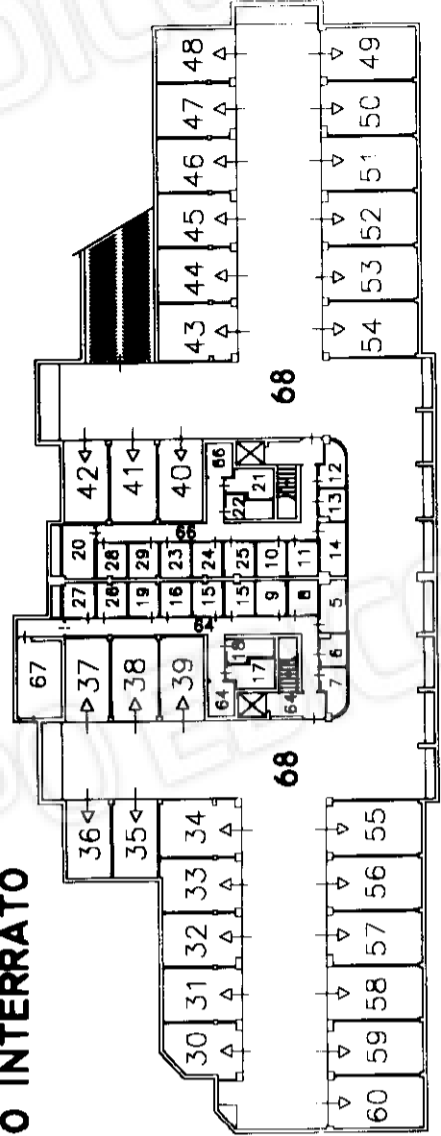

PIANO TERZO

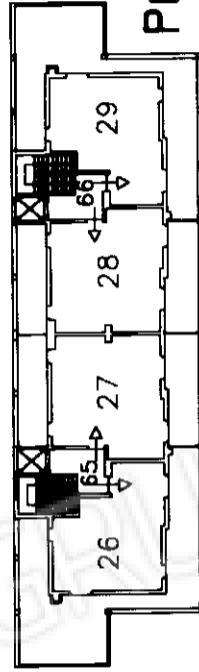

PIANO SECONDO

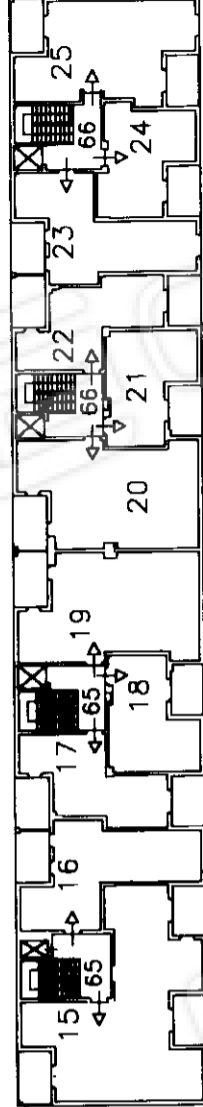

PIANO PRIMO

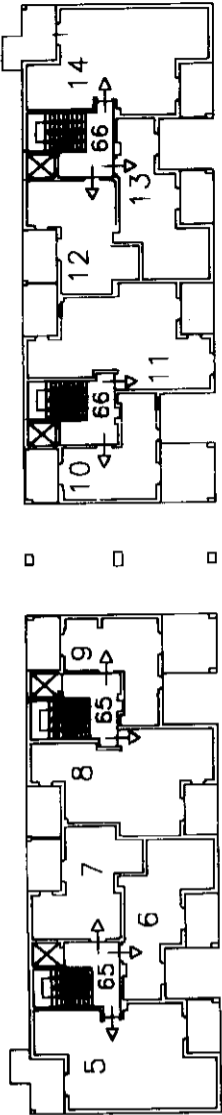

Riservato all'Ufficio Tecnico Erariale

Protocollo

Sostituisce il presente mod. EP/2 prot.

Annulato e sostituito dal mod. EP/2 prot.

Elaborato Planimetrico - Catasto del Fabbricati - Situazione al 07/05/2024 - Comune di MAZZANO (F063) - < Sez. urbana NCT - Figura 61a.137

Firmato Da: VENTURINI FEDERICA Emesso Da: ARUBAPEC S.P.A. NG CA 3 Serial#: 26643ae59f80d214463a63a5dc39c0b2

IL TECNICO
L. Operatore
[Signature]

574

MODULARIO
F. - Catasto - 433



MINISTERO DELLE FINANZE
DIPARTIMENTO DEL TERRITORIO

Mod. EP/3 CEU

Ufficio Tecnico Erariale di BRESCIA

ELABORATO PLANIMETRICO

ELENCO DEI SUBALTERNI ASSEGNATI

Pag. n. 3 di 6

Comune		Sezione	Foglio	Numero	Tipo mappale n. del			DESCRIZIONE
MAZZANO		NCT	8	137	612	18.01.2000		
Numero	Sub.	UBICAZIONE via/piazza		N. civico	piano	scala	int.	DESCRIZIONE
137	1	Via Mazzini			T			Negozi
137	2	"			T			Negozi
137	3	"			T			Negozi
137	4	"			T			Negozi
137	5	"			S1-1			Abitazione
137	6	"			S1-1			Abitazione
137	7	"			S1-1			Abitazione
137	8	"			S1-1			Abitazione
137	9	"			S1-1			Abitazione
137	10	"			S1-1			Abitazione
137	11	"			S1-1			Abitazione
137	12	"			S1-1			Abitazione
137	13	"			S1-1			Abitazione
137	14	"			S1-1			Abitazione
137	15	"			S1-2			Abitazione
137	16	"			S1-2			Abitazione
137	17	"			S1-2			Abitazione
137	18	"			S1-2			Abitazione
137	19	"			S1-2			Abitazione
137	20	"			S1-2			Abitazione
137	21	"			S1-2			Abitazione
137	22	"			S1-2			Abitazione

Riservato all'Ufficio Tecnico Erariale	L'operatore	
Protocollo <u>39453/00</u>		
Sostituisce il presente mod. EP/3 prot.		
Annullato e sostituito dal mod. EP/3 prot.		

MODULARIO
F. - Catasto - 433



MINISTERO DELLE FINANZE
DIPARTIMENTO DEL TERRITORIO

Mod. EP/3 CEU

Ufficio Tecnico Erariale di **BRESCIA**

ELABORATO PLANIMETRICO

ELENCO DEI SUBALTERNI ASSEGNATI

Pag. n. **4** di **6**

Comune		Sezione	Foglio	Numero	Tipo mappale n. del			DESCRIZIONE
MAZZANO		NCT	8	137	612 18.01.2000			
Numero	Sub.	UBICAZIONE via/piazza		N. civico	piano	scala	int.	DESCRIZIONE
137	23	Via Mazzini			S1-2			Abitazione
137	24	"			S1-2			Abitazione
137	25	"			S1-2			Abitazione
137	26	"			S1-3			Abitazione
137	27	"			S1-3			Abitazione
137	28	"			S1-3			Abitazione
137	29	"			S1-3			Abitazione
137	30	Strada di lottizzazione			S1			Autorimessa
137	31	"			S1			Autorimessa
137	32	"			S1			Autorimessa
137	33	"			S1			Autorimessa
137	34	"			S1			Autorimessa
137	35	"			S1			Autorimessa
137	36	"			S1			Autorimessa
137	37	"			S1			Autorimessa
137	38	"			S1			Autorimessa
137	39	"			S1			Autorimessa
137	40	"			S1			Autorimessa
137	41	"			S1			Autorimessa
137	42	"			S1			Autorimessa
137	43	"			S1			Autorimessa
137	44	"			S1			Autorimessa

Riservato all'Ufficio Tecnico Erariale	L'operatore	
Protocollo 39453/00		
Sostituisce il presente mod. EP/3 prot.		
Annullato e sostituito dal mod. EP/3 prot.		

MODULARIO
F. - Catasto - 433



MINISTERO DELLE FINANZE
DIPARTIMENTO DEL TERRITORIO

Mod. EP/3 CEU

Ufficio Tecnico Erariale di BRESCIA

ELABORATO PLANIMETRICO

ELENCO DEI SUBALTERNI ASSEGNATI

Pag. n. 5 di 6

Comune		Sezione	Foglio	Numero	Tipo mappale n. del			DESCRIZIONE
MAZZANO		NCT	8	137	612 18.01.2000			
Numero	Sub.	UBICAZIONE via/piazza		N. civico	piano	scala	int.	DESCRIZIONE
137	45	Strada di lottizzazione			S1			Autorimessa
137	46	"			S1			Autorimessa
137	47	"			S1			Autorimessa
137	48	"			S1			Autorimessa
137	49	"			S1			Autorimessa
137	50	"			S1			Autorimessa
137	51	"			S1			Autorimessa
137	52	"			S1			Autorimessa
137	53	"			S1			Autorimessa
137	54	"			S1			Autorimessa
137	55	"			S1			Autorimessa
137	56	"			S1			Autorimessa
137	57	"			S1			Autorimessa
137	58	"			S1			Autorimessa
137	59	"			S1			Autorimessa
137	60	"			S1			Autorimessa
137	61	VIA MAZZINI			T			AREA URBANA Mq. 375
137	62	"			T			B.C.N.C. (passaggio) al Mapp 137 Sub. 1--29 GRAVATO DA SERVITU' DI USO PUBBLICO

Riservato all'Ufficio Tecnico Erariale

L'operatore

Protocollo

39453/00

Sostituisce il presente mod. EP/3 prot.

Annullato e sostituito dal mod. EP/3 prot.

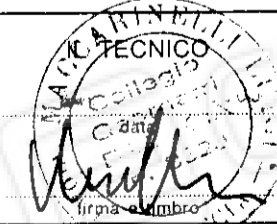

MODULARIO
F. - Catasto - 433



MINISTERO DELLE FINANZE
DIPARTIMENTO DEL TERRITORIO

Mod. EP/3 CEU

Ufficio Tecnico Erariale di **BRESCIA**

ELABORATO PLANIMETRICO

ELENCO DEI SUBALTERNI ASSEGNATI

Pag. n. **6** di **6**

Comune		Sezione	Foglio	Numero	Tipo mappale n. del				
MAZZANO		NCT	8	137	612	18.01.2000			
Numero	Sub.	UBICAZIONE via/piazza			N. civico	piano	scala	int.	DESCRIZIONE
137	63					T			B.C.N.C. (corte) al Mapp. 137 Sub. 1-29.
137	64					S1-T			B.C.N.C.(corsia-vano scale) al Mapp. 137 Sub. 1-9 15-19 / 26-27.
137	65					T-1-2-3			B.C.N.C. (vano scale) al Map 137 Sub. 5-9/15-19/26-27
137	66					S1-T-1-2-3			B.C.N.C (vano scale) al Map 137 Sub 10-14/20-25/28-29
137	67					S1			B.C.N.C. (loc. caldaia) al Mapp. 137 Sub. 1-4.
137	68					S1-T			B.C.N.C. (scivolo corsia) al Mapp. 137 Sub. 30-60.
Riservato all'Ufficio Tecnico Erariale					L'operatore				
Protocollo 39453/00									
Sostituisce il presente mod. EP/3 prot.									
Annullato e sostituito dal mod. EP/3 prot.									

MOD. AM (CEU)
LIRE
300

MOD. AM (CEU)
LIRE
300

MOD. AM (CEU)
LIRE
300

MOD. AM (CEU)
LIRE
300

MOD. AM (CEU)
LIRE
300

MOD. AM (CEU)
LIRE
300

MOD. AM (CEU)
LIRE
300

MOD. AM (CEU)
LIRE
300

MOD. AM (CEU)
LIRE
300

MOD. AM (CEU)
LIRE
300

MOD. AM (CEU)
LIRE
300

MOD. AM (CEU)
LIRE
300

MOD. AM (CEU)
LIRE
300

MOD. AM (CEU)
LIRE
300

MOD. AM (CEU)
LIRE
300

MOD. AM (CEU)
LIRE
300

MOD. AM (CEU)
LIRE
300

MOD. AM (CEU)
LIRE
300

MOD. AM (CEU)
LIRE
300

Planimetria di u.i.u. in Comune di MAZZANO via Mazzini civ.

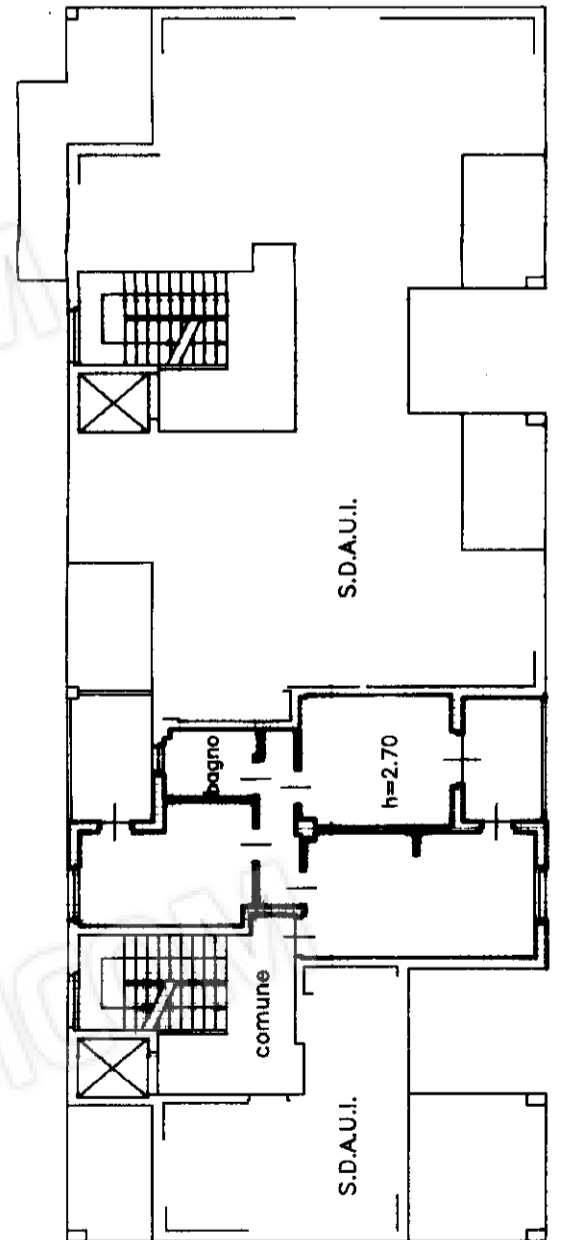

PIANO PRIMO

Planimetria Generale

Scala 1:500

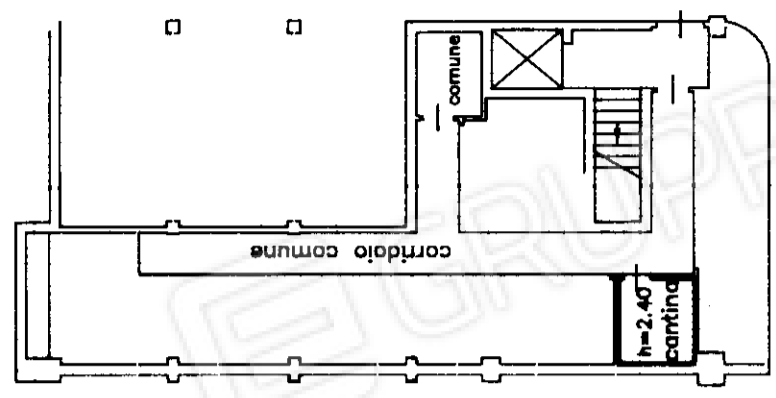
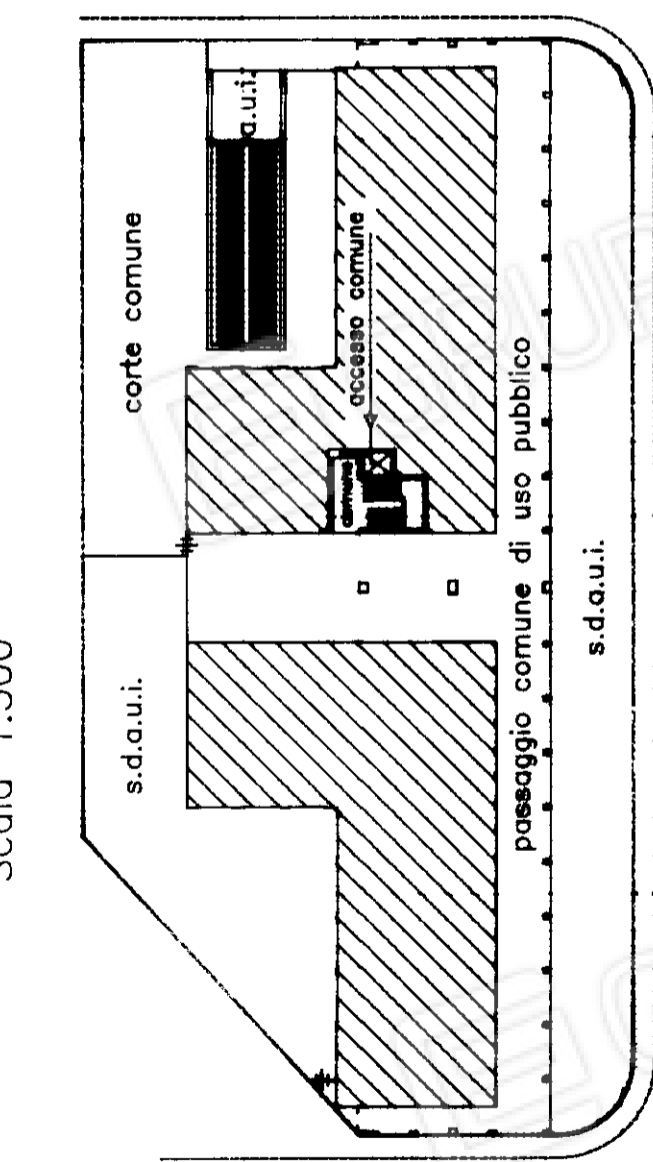

PIANO INTERRATO

ORIENTAMENTO



SCALA DI 1:200

RISERVATO ALL'UFFICIO

39453/00

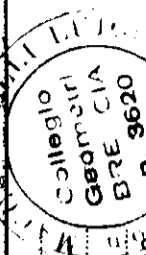

Compilata dal Geom. (Titolo, cognome e nome) MACCARINELLI, Luigi

iscritto all'albo de geometri della provincia di BRESCIA n. 3620

data APR 11 2024 Firma

Dichiarazione di N.C. Denuncia di variazione

Identificativi catastali F. NGT/8 n. 137 sub. 11

MODULARIO
F. rig. rend. 446

MINISTERO DELLE FINANZE
DIPARTIMENTO DEL TERRITORIO

CATASTO EDILIZIO URBANO (RDL 13-4-1939, n. 652)

Planimetria di u.i.u. in Comune di **MAZZANO** via str. di lottizzazione civ.

(VERSATE E. 50.000)
DAL 923/98 PROT. N. 37258

MOD. AN (CEU)

LIRE
300

PLANIMETRIA GENERALE

Scala 1:500

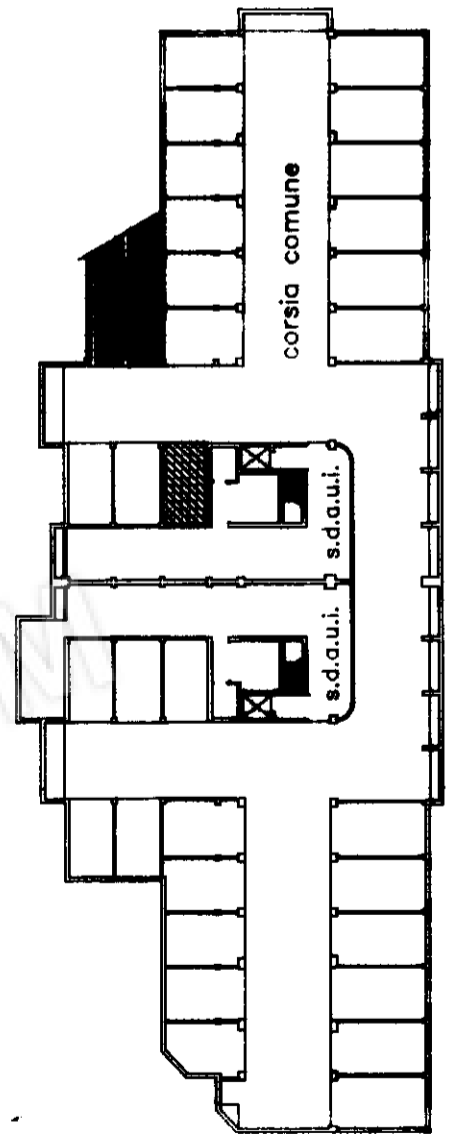

PIANO INTERRATO

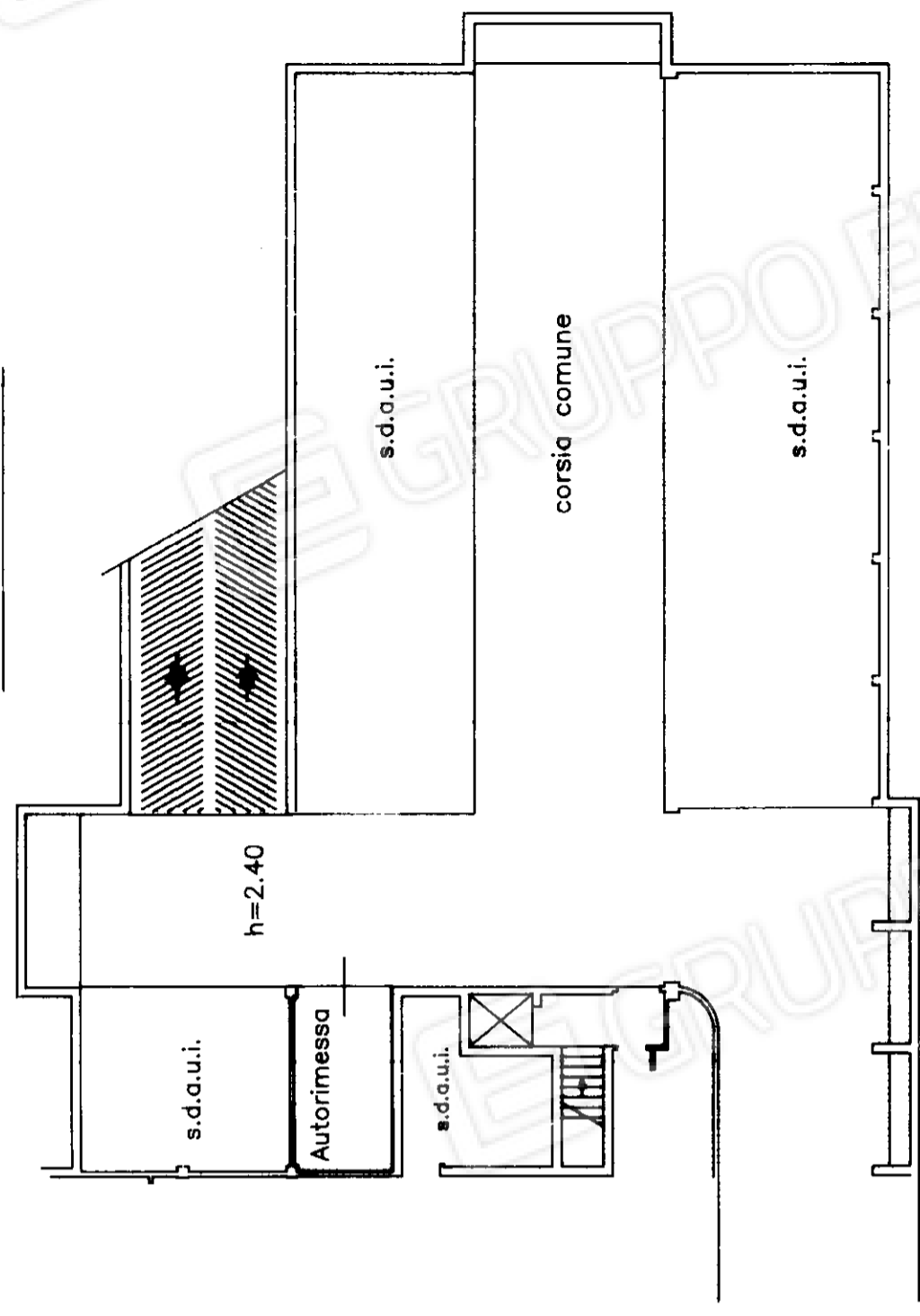

ORIENTAMENTO



SCALA DI 1: 200

RISERVATO ALL'UFFICIO

39453/00

Compilata dal Geom. (titolo, cognome e nome) **MACCARINELLI Luigi**

iscritto all'albo de geometri della provincia di **Brescia** n. **5620**
data **23/03/2000** Firma **Luigi Maccarinelli**

Dichiarazione di N.C.
Denuncia di variazione

Identificativi catastali
F. **NCT/8** **137** sub. **40**