

<b>AGENZIA delle Entrate</b> <b>CATASTO FABBRICATI</b> Ufficio provinciale di Brescia	<b>ELABORATO PLANIMETRICO</b>	Compilato da: Novelli Claudio	Iscritto all'albo: Geometri	Prov. Brescia	N. 04040
	Comune di Calcinato	Sezione: NCT	Foglio: 33	Particella: 76	del
	Dimostrazione grafica dei subalberi		Tipo Mappale n.		del

Ultima planimetria in atti

Data: 06/05/2024 - n. T136208 - Richiedente: Telematico

Totale schede: 1 - Formato di acquisizione: A3(297x420) - Formato stampa richiesto: A4(210x297) - Fattore di scala non utilizzabile

PIANO TERRA

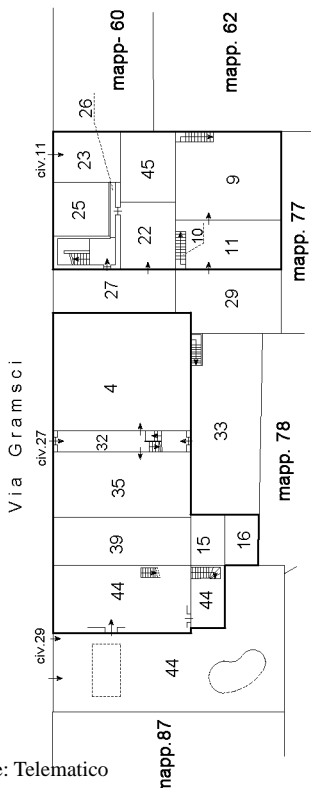

PIANO PRIMO

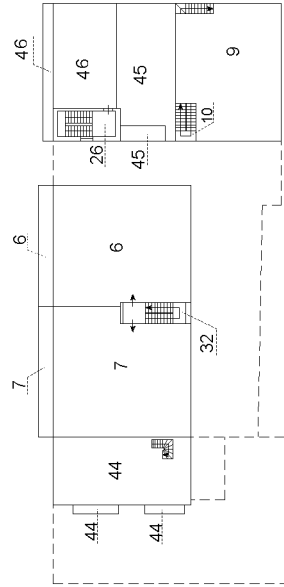

PIANO PRIMO SOTTOSTRADA

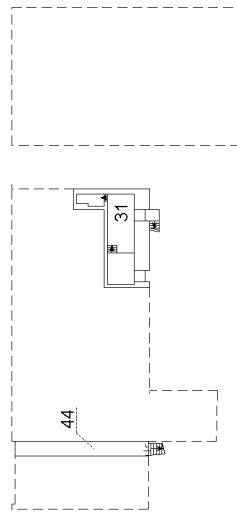

PIANO SECONDO

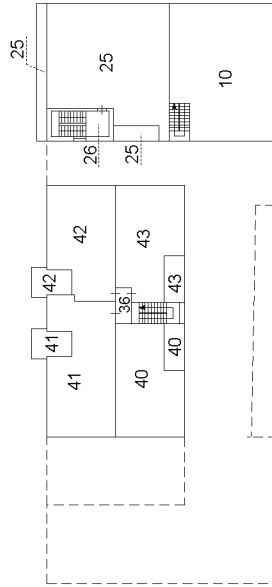

N.B. Il Tecnico redattore del presente E.P. si ritiene responsabile esclusivamente per le U.I.U. trattate per le quali ha ricevuto conferimento d'incarico ( sub. 45 46 )

N=5034100



E=1610700

1 Particella: 76

Comune: (BS) CALCINATO  
Foglio: 33  
Scala originale: 1:1000  
Dimensione cornice: 267.000 x 189.000 metProtcollo pratica T137261/2024  
6-Mag-2024 11:36:8

**Agenzia del Territorio  
CATASTO FABBRICATI  
Ufficio Provinciale di  
Brescia**

Dichiarazione protocollo n. BS0008908 del 13/01/2010

Planimetria di u.i.u. in Comune di Calcinato

Via Antonio Gramsci

civ. 27

Identificativi Catastali:

Sezione: NCT

Foglio: 33

Particella: 76

Subalterno: 39

Compilata da:  
Belleri Loris

Iscritto all'albo:  
Geometri

Prov. Brescia

N. 1954

Scheda n. 1

Scala 1:200

PIANO TERRA

H= 315

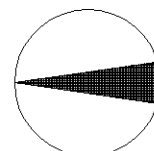
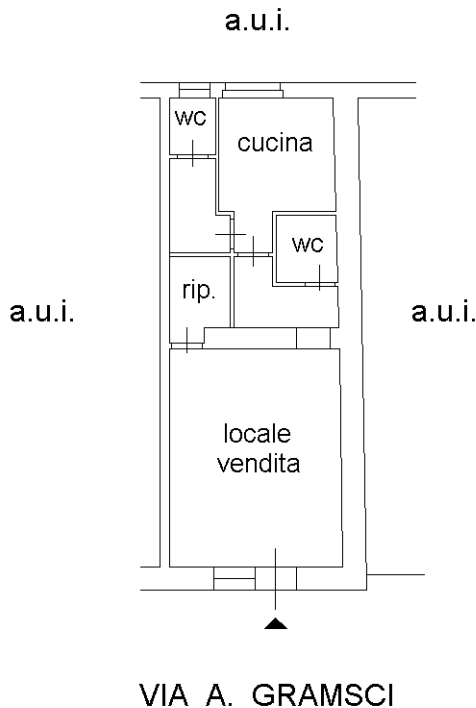

Ultima planimetria in atti