



VISTA DEI DUE EDIFICI: RESIDENZIALE (sin) E PRODUTTIVO (ds)



BOSCO



BOSCO

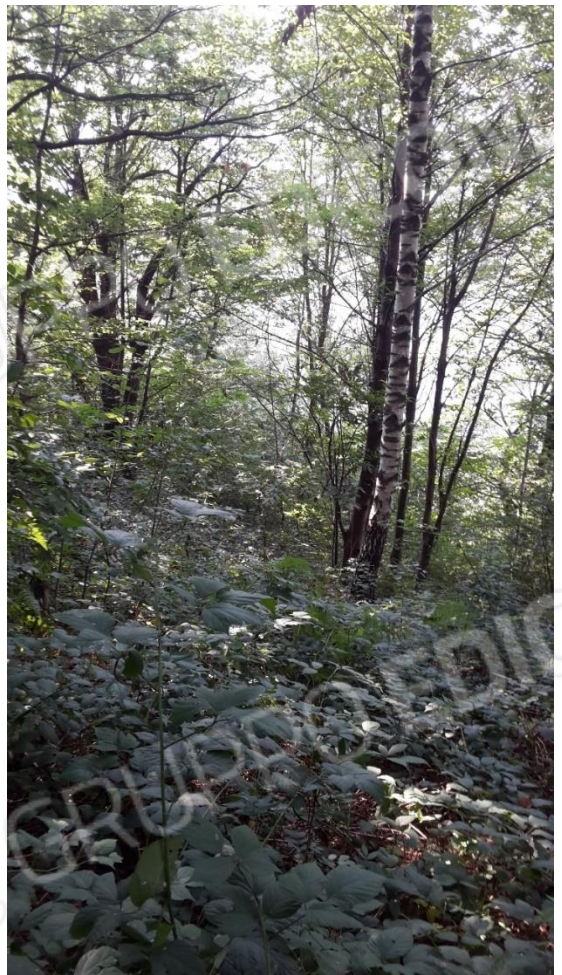

BOSCO



BOSCO



PRATO



FRONTE DELL'EDIFICIO RESIDENZIALE



FIANCO DELL'EDIFICIO RESIDENZIALE CON SCALA CHE PORTA AL LIVELLO 1 DI ACCESSO ALLA RESIDENZA



MURO DI SOSTEGNO



RETRO DELL'EDIFICIO CON ACCESSI ALLA ZONA RESIDENZIALE E AL B&B

FINESTRE DELL PIANO TERRA SEMINTERRATO



RETRO DELL'EDIFICIO CON ACCESSI AL B&B E ALLA ZONA PRIVATA

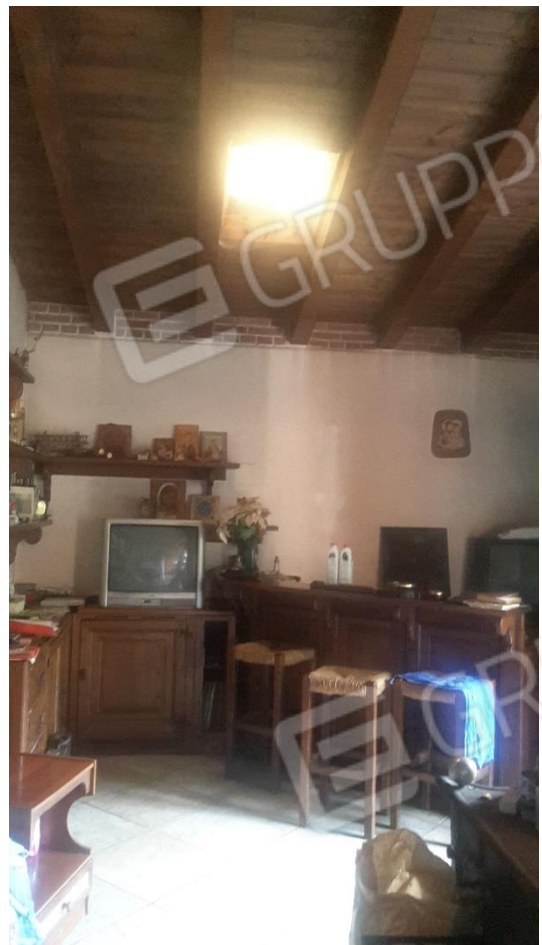

RESIDENZA DEL CONDUTTORE



BAGNO



RESIDENZA DEL CONDUTTORE: PARTICOLARI



B&B: INGRESSO, UNA CAMERA, PARTICOLARE



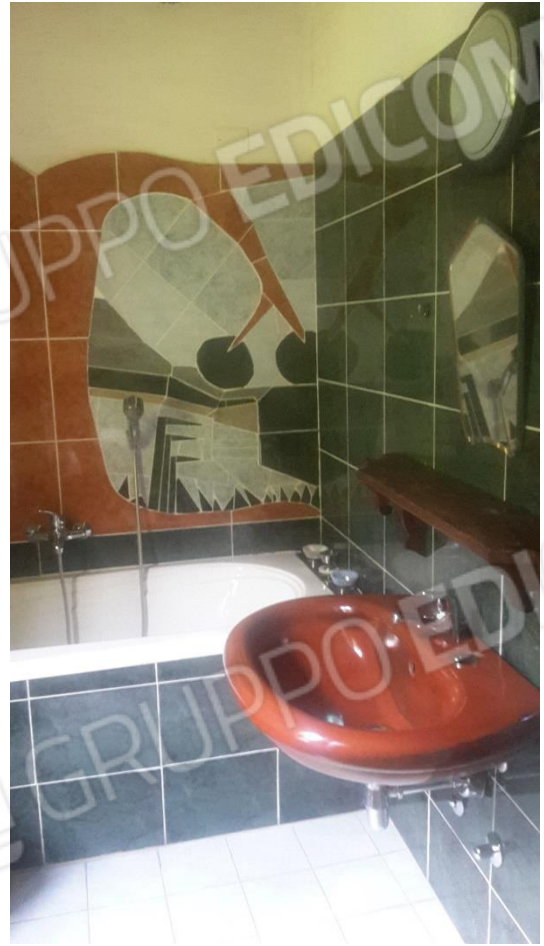

I 3 BAGNI DELLE 3 STANZE DEL B&B

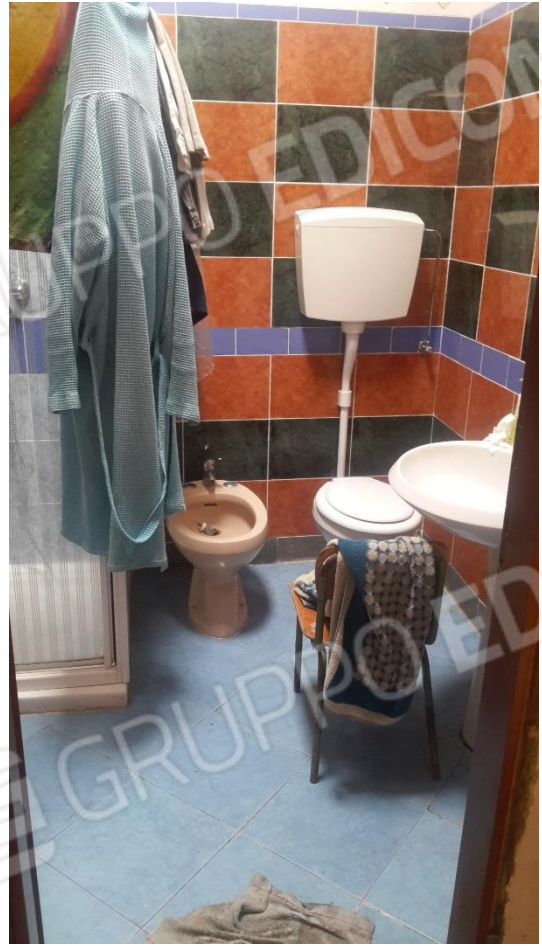

ZONA PRIVATA CON SCALA A CHIOCCIOLA CHE SCENDE ALL'AGRITURISMO

SCALA A CHIOCCIOLA



CUCINA



SALONE (sin)



SALONE (centro)

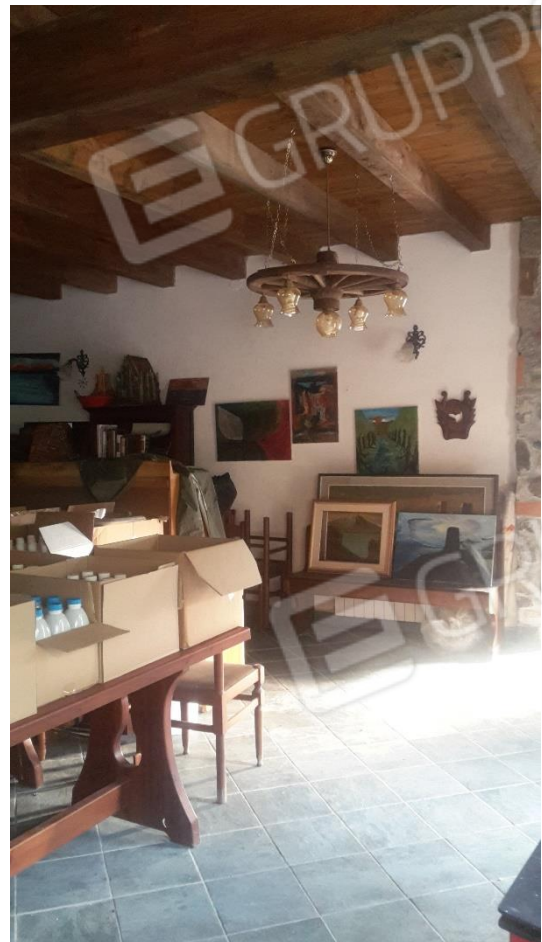

SALONE (ds)



PORTICO CON INGRESSO ALLA ZONA BAGNI



PORTICO (ds)



INFISSI APRIBILI DEL PORTICO



VISTA DALLA RESIDENZA VERSO LA STALLA



VISTA VERSO LA RESIDENZA DAL SENTIERO PEDONALE CHE CONDUCE ALLA STALLA



ACCESSO CARRAIO AL FIENILE (LIVELLO 1)



FIENILE



BOTOLA FIENILE/STALLA



STALLA



PARTICOLARI PAVIMENTAZIONE E RIVESTIMENTO DEL CASEIFICIO







STALLA/FIENILE CON TETTOIA ABUSIVA E SUPERFETAZIONE ABUSIVA





ALTRE SUPERFETAZIONI ABUSIVE

