

**Agenzia del Territorio  
CATASTO FABBRICATI  
Ufficio Provinciale di  
Brescia**

Dichiarazione protocollo n. BS0009185 del 13/01/2006

Planimetria di u.i.u. in Comune di Serle

Via Castello

civ. SNC

Identificativi Catastali:

Sezione: NCT

Foglio: 8

Particella: 287

Subalterno: 26

Compilata da:

Alberti Marco

Iscritto all'albo:  
Geometri

Prov. Brescia

N. 4887

Scheda n. 1

Scala 1:200

### PIANO INTERRATO

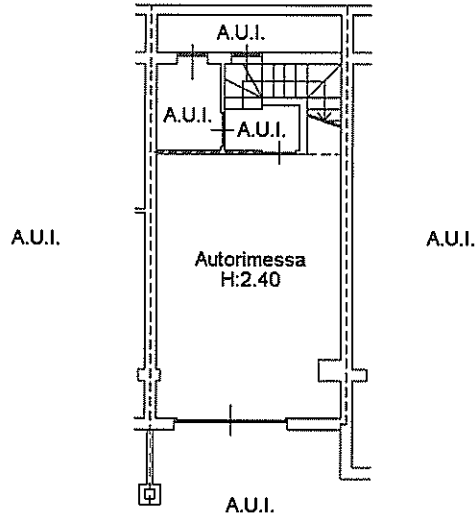

Una planimetria in atti



**ELABORATO PLANIMETRICO**

Compilato da:  
Alberti Marco

Iscritto all'albo:  
Geometri

Prov. Brescia

N. 4887

**Agenzia del Territorio  
CATASTO FABBRICATI  
Ufficio Provinciale di  
Brescia**

Comune di Serle

Sezione: NCT Foglio: 8

Particella: 287

Protocollo n. BS0009185 del 13/01/2006

Tipo Mappale n. 341884 del 04/11/2005

Dimostrazione grafica dei subalterni

Scala 1 : 500

**PIANO INTERRATO**

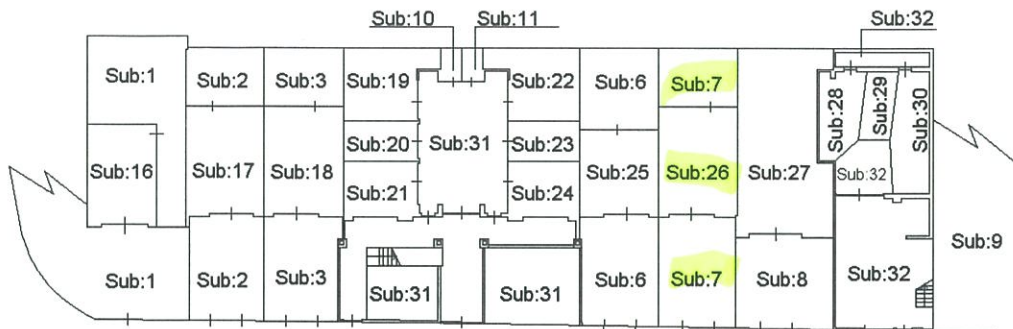

**PIANO TERRA**

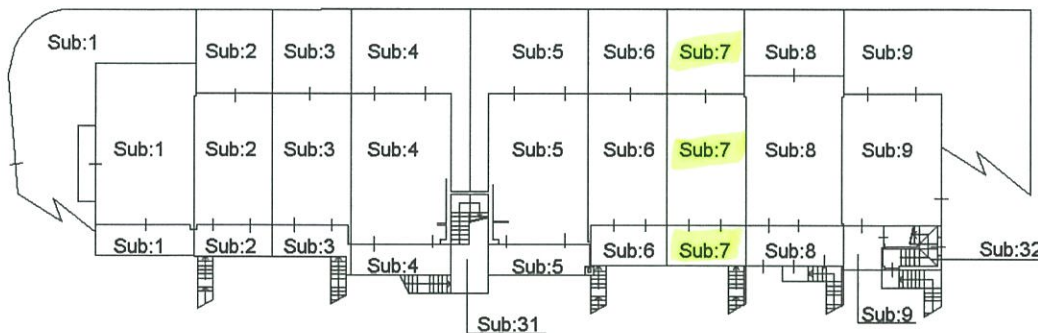

**PIANO PRIMO**

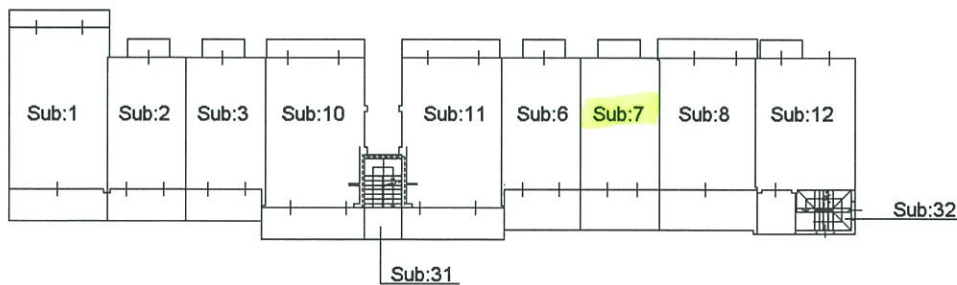

**PIANO SECONDO**

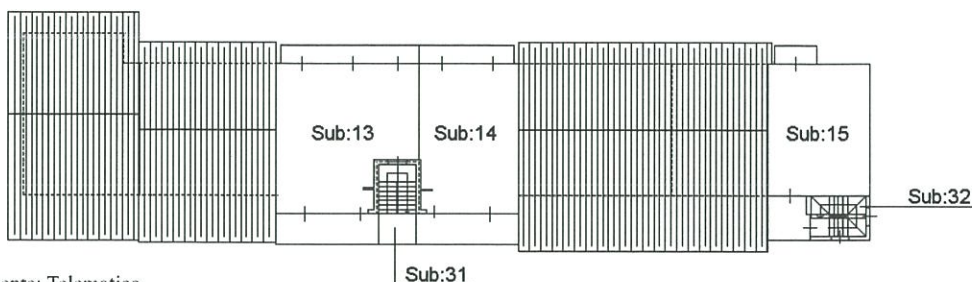

Ultima planimetria in atti

