

ELABORATO PLANIMETRICO

Compilato da:
Gabana Fabio

Iscritto all'albo:
Geometri

Prov. Brescia

N. 3876

**Agenzia del Territorio
CATASTO FABBRICATI
Ufficio Provinciale di
Brescia**

Comune di Calcinato

Sezione: NCT Foglio: 26

Particella: 153

Protocollo n. BS0183426 del 09/06/2010

Tipo Mappale n. 143230 del 06/05/2010

Dimostrazione grafica dei subalterni

Scala 1 : 500

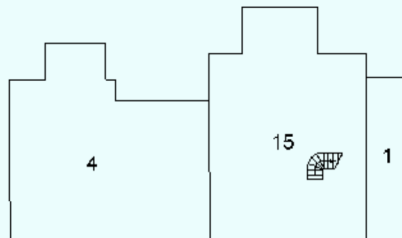

PIANO INTERRATO

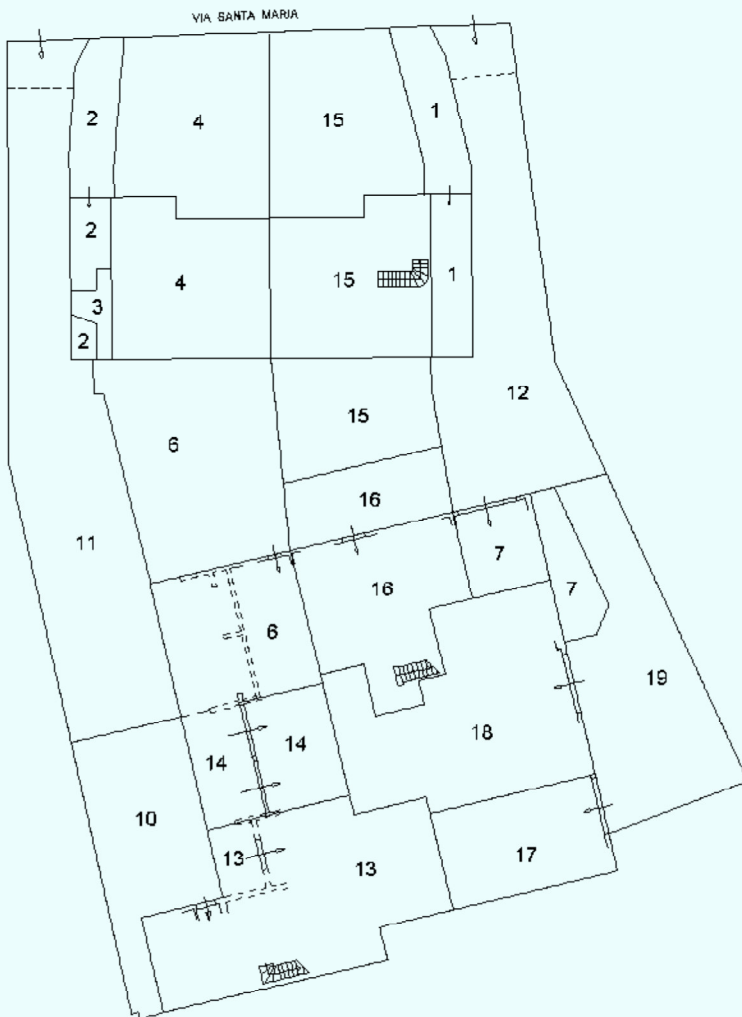

PIANO TERRA

NORD



Ultima planimetria in atti



**Agenzia del Territorio
CATASTO FABBRICATI
Ufficio Provinciale di
Brescia**

ELABORATO PLANIMETRICO	
Compilato da: Gabana Fabio	
Iscritto all'albo: Geometri	
Prov. Brescia	N. 3876

Comune di Calcinato	Protocollo n. BS0183426 del 09/06/2010
Sezione: NCT Foglio: 26 Particella: 153	Tipo Mappale n. 143230 del 06/05/2010
Dimostrazione grafica dei subalterni	Scala 1 : 500



PIANO SECONDO

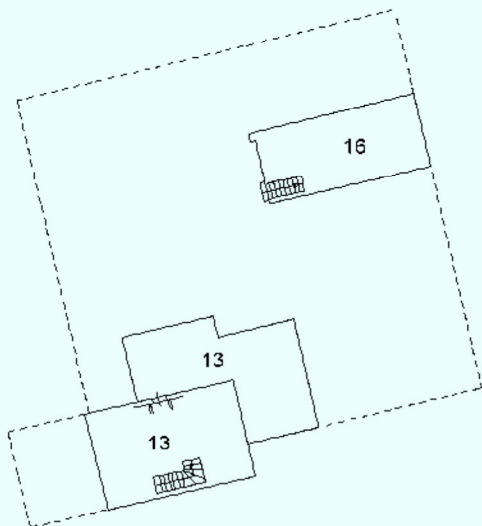
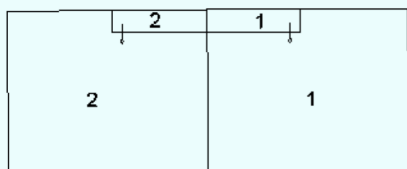

PIANO PRIMO

NORD



Ultima planimetria in atti



MODULARIO
F. 21 (art. 280)



MINISTERO DELLE FINANZE
DIPARTIMENTO DEL TERRITORIO

CATASTO EDILIZIO URBANO (RD.L. 13-4-1939, n. 662)

Calcinato

Santa Maria

civ. 25

57304196
300

26
153
13

PLANIMETRIA D' ASSIEME scala 1:400

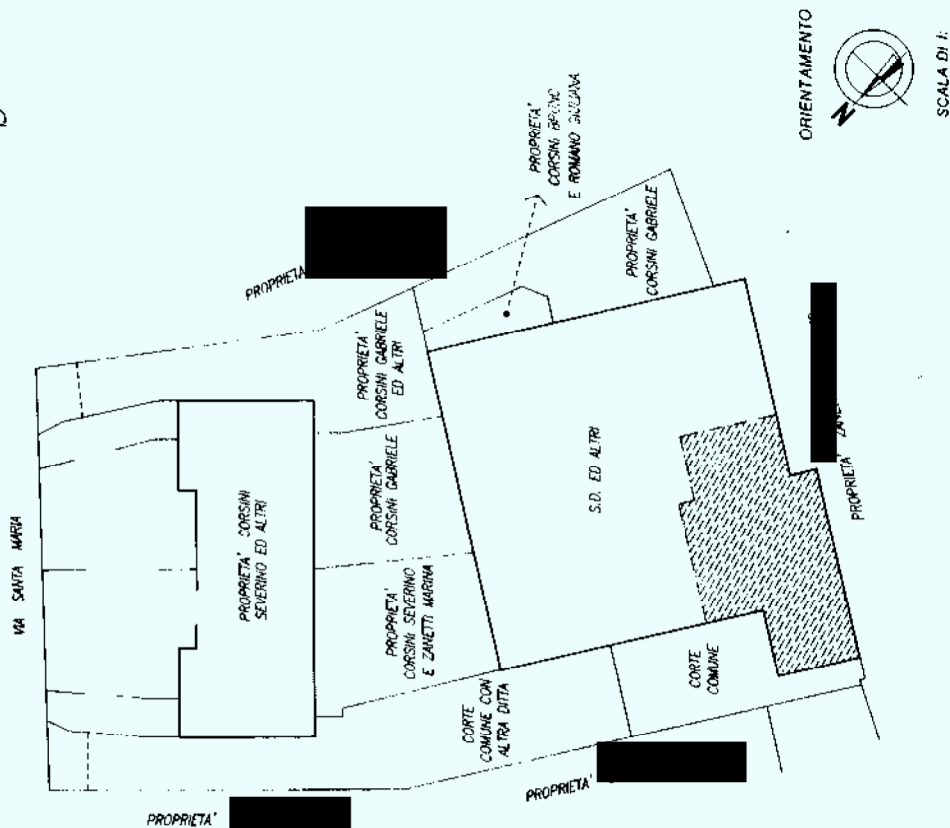

PIANO TERRA h = 2.70

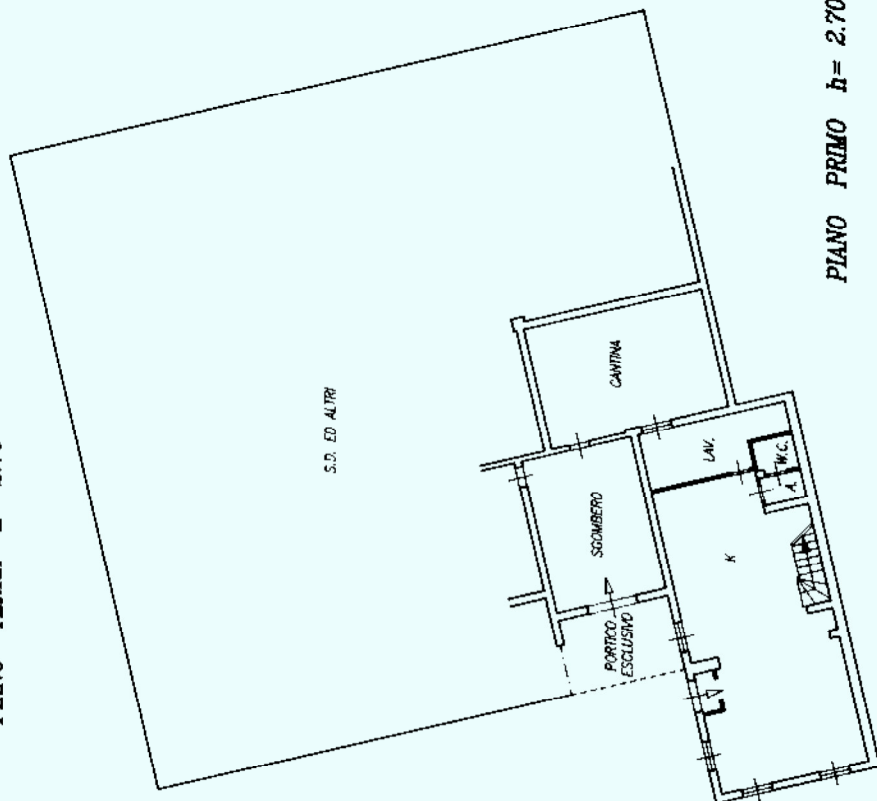

PIANO PRIMO h = 2.70

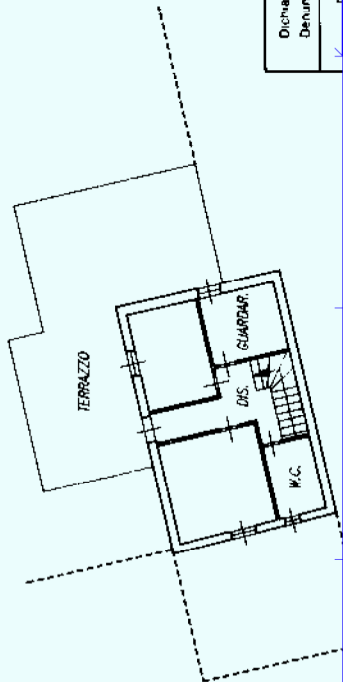

Dichiarazione di N.C.
Denuncia di variazione

Completata del ...
geometra MARCELLI ROBERTO

F. 21
Foglio 0002 - Particella 153 - Subfoglio 1538
della provincia di Prato
Firma

Catasto dei Fabbricati - Situazione al 28/06/2023 - Comune di CALCINATO (B394) - < Sez. urbana NCT -
Firmato Da: ARUBAPECS.P.A. NG_CA_3_Serial#: c61f6f8b00b14565e54ea0b81ddaa77

MODALITÀ F. 119 art. 484

MINISTERO DELLE FINANZE
DIPARTIMENTO DEL TERRITORIO

CATASTO EDILIZIO URBANO (RDL 13-4-1939, n. 652)

via **Santa Maria**

Planimetria di u.l.u. in Comune di **CALCINATO**

MOD. AN. ICE/II
RE
300
25
CIV

PIANO TERRA h = 3.50

PLANIMETRIA D' ASSIEME scala 1:400

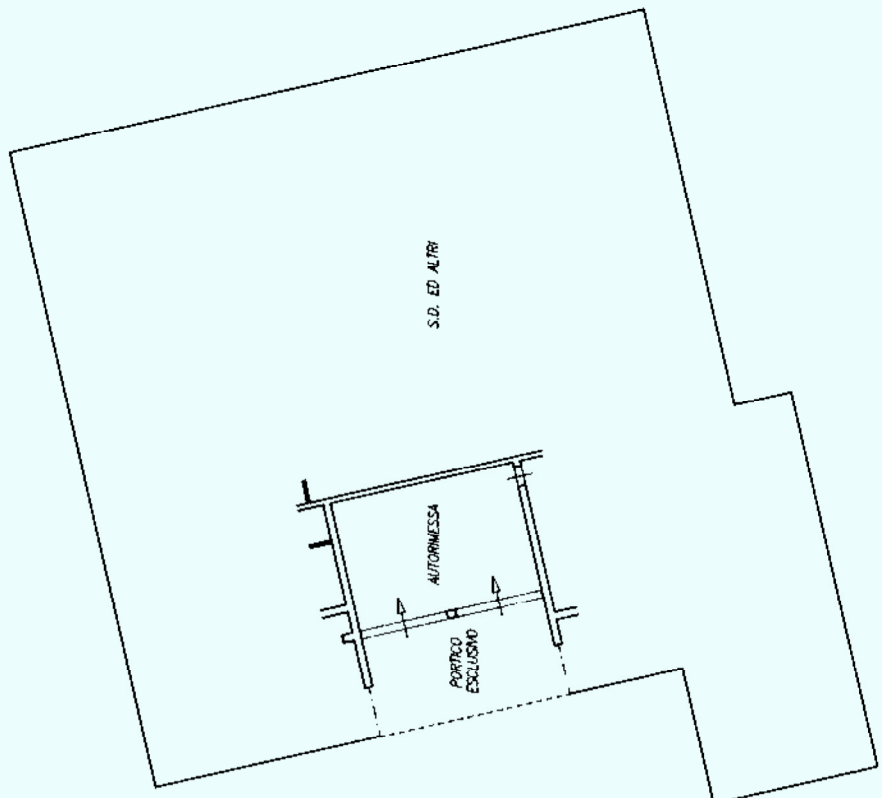

* Scala originale non disponibile. *

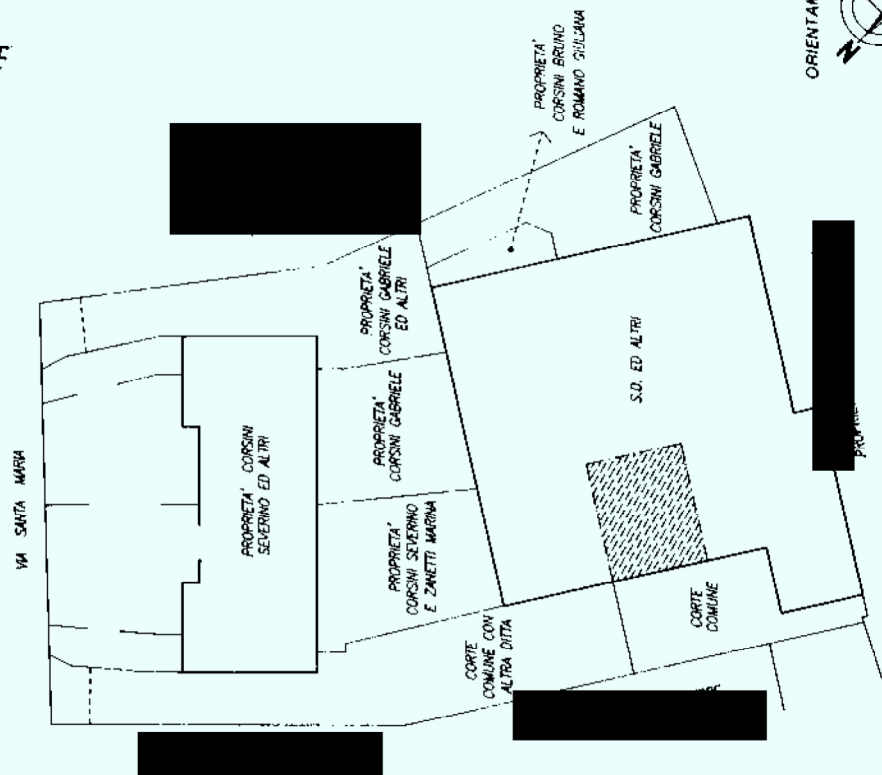

RESERVATO ALL'UFFICIO

Completata dal **geom. MARCELLI ROBERTO**

iscritto all'albo de' geometri

della provincia di **Brescia** n. **1482**

F. **27** sub **B**

F. **6222**

Foglio **26** - Particella **153** - **Subalterno 094** > Firma

Dichiarazione di N.C. Denuncia di variazione

SCALA DI 1:

Ultima planimetria in atti

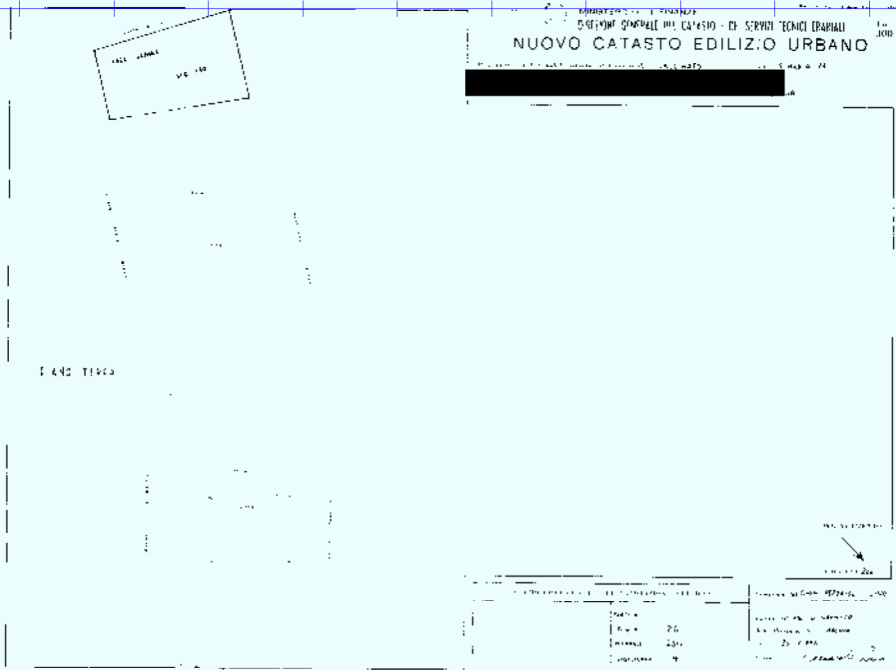

Ultima planimetria in atti



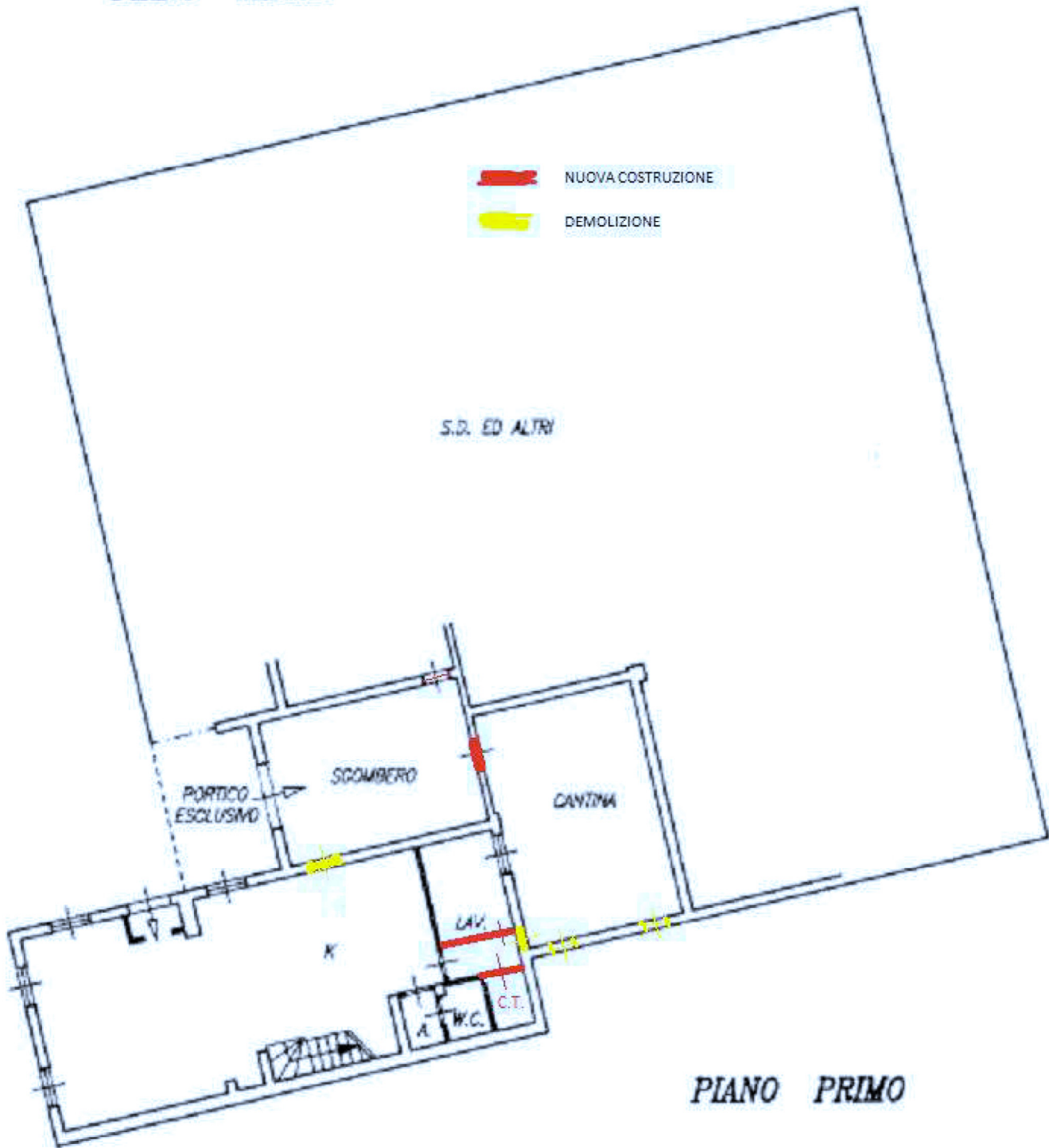

PIANO PRIMO

