



Geom. **MICHELE GASPARETTO**
S T U D I O T E C N I C O

Geometra Gasparetto Michele
Via G. Verdi 32 25077 Bevezzo (rob) 333 948851

TRIBUNALE ORDINARIO DI BRESCIA

UFFICIO ESECUZIONI CIVILI

Esecuzione immobiliare n° 438 / 2023

- RELAZIONE FOTOGRAFICA

CF 03574410302 - P.IVA 03429610907
Mail: info@geogasparetto.it - PEC: michele.gasparetto@gepec.it
Albo Geometri e Geometri Laureati della Provincia di Brescia n° 6208
Albo dei Consulenti Tecnici del Tribunale di Brescia n° 415



Geom. **MICHELE GASPARETTO**
S T U D I O T E C N I C O

Geometra Gasparetto Michele
Via G. Verdi, 32 20073 Bolzano (BS) tel. 333.3498254

Tribunale Ordinario di Brescia – Sezione Commerciale

Ufficio esecuzioni civili Esecuzione immobiliare n° 438/2023 es.imm

RELAZIONE FOTOGRAFICA

**IMMOBILE AD USO OFFICINA
COMUNE DI BEDIZZOLE (BS)**



G.F. OSPM-80E12B1DT - P.IVA 03429510907
Mail: mg@geom.gasparetto.it - PEC: michele.gasparetto@gaspet.it
Albo Geometri e Geometri Laureati della Provincia di Brescia n°028/B
A.P.O. di Consulenti Tecnici al Tribunale di Brescia, n°45



Geom. **MICHELE GASPARETTO** STUDIOTECNICO

Geometria Gasparetto Michele
Via G. Verdi 32 25073 Bovezzo (BS) - mob. 333 3488351



C.F. 02871640257 - P.IVA 03424610267
Mail: info@gasparetto.it - PEC: michele.gasparetto@geopec.it
Atto Geometrico e Geometrica Urbanistica della Provincia di Brescia n°3206
Albo dei Consulenti Tecnici del Tribunale di Brescia n°415



Geom. **MICHELE GASPARETTO**
S T U D I O T E C N I C O

Geometra Gasparetto Michele
Via G. Verdi, 32 25073 pozzezzo (BS) - tel. 333.348855



C.F. GSPMI 0261321577 - P. IVA 0342610987
Mail: info@geomgasparetto.it - P.F.C. michele.gasparetto@geccec.it
Alto Geometri e Geometri Titolari della Provincia di Brescia n°5205
Albo dei Consulenti Tecnici del Tribunale di Brescia n°415



Geom. **MICHELE GASPARETTO**
STUDIOTECNICO

Geometra Gasparetto Michele
Via G. Verdi 32 25073 Bovezzo (BS) mob. 333-948351



C.F. 03679110307 - P.IVA 03409610307
Mail: info@geomigasparetto.it - PEC: michele.gasparetto@pecpec.it
Alto Geometri e Geometri Laureati della Provincia di Brescia n° 6205
Albo dei Consiglieri Tecnici del Tribunale di Brescia n° 4115



Geom. **MICHELE GASPARETTO**
S T U D I O T E C N I C O

Geom. Michele Gasparetto Michele
Via C. Verdi 32 25073 Bovezzò (BS) mob. 333.5488061



C.F. 057141821257577 - P. IVA 03406610467
Mail: info@geomigasparetto.it - PEC: michele.gasparetto@pec.it
Albo Geometri e Geometri Laureati della Provincia di Brescia n°6206
Albo dei Consulenti Tecnici del Tribunale di Brescia - n° 415



Geom. **MICHELE GASPARETTO** S T U D I O T E C N I C O

Geometria Gasparetto Michele
Via G. Verat 32 25073 Suvizzo (BS) mob 333.3488351



C.F. 02574120217 - P.IVA 0240510097

Mail: mico@geom.gasporetto.it - PEC: michele.gasporetto@geopec.it

Abbo Geometri e Geometri Laureati Ass. Provinciale di Brescia n°405

Abbi de' Communi di Terni, del Tribunale di Brescia, n°425



Geom. MICHELE GASPARETTO STUDIOTECNICO

Geom. Michele Gasparetto Michele
Via G. Verdi, 32 520771 Bovezzano (Bs), tel. 333 3468351

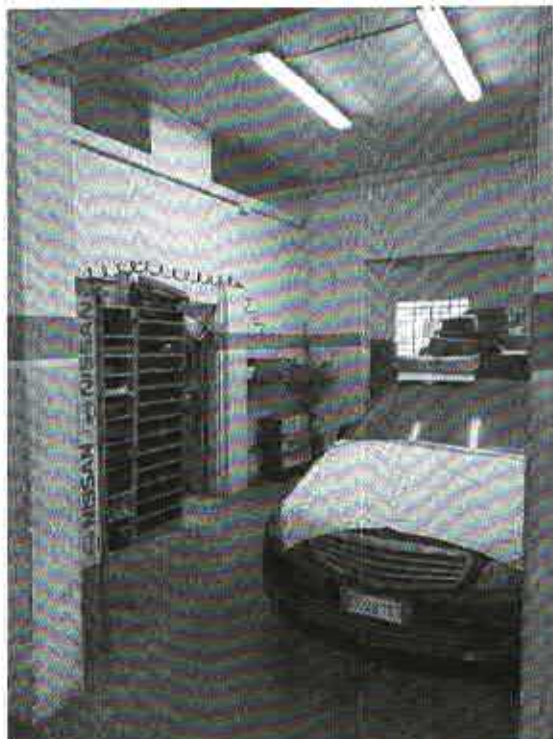

C.F. 0369414021571 - P.IVA 03-02610567

Mail: info@geomgasparetto.it - P.E.C: michele.gasparetto@geopec.it

Albi Geometri e Casavita Laureati della Provincia di Brescia n° 6205

Atto di Consulenti, Amici del Tribunale di Brescia n° 415



Geom. **MICHELE GASPARETTO** S T U D I O T E C N I C O

Geometra Gasparetto Michele
Via C. Verdi, 32 25073 Bovezzano (BS) - tel. 333.3488351

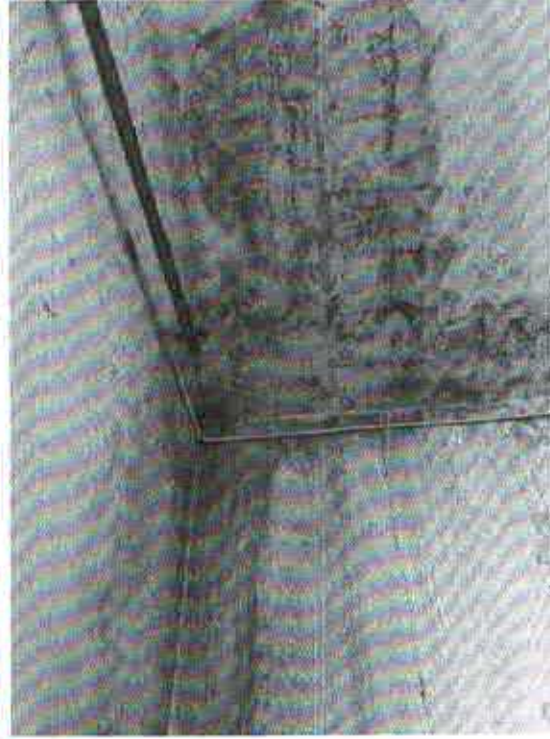

C.F. GSPMILR2E12B157E - P.IVA 03428510887

Mail: info@geomgasparetto.it - PEC: michele.gaspasetto@pecnes.it

Albo Geometri e Geometri Laureati della Provincia di Brescia n°15206

Albo dei Consulenti Tecnici del Tribunale di Brescia n°475



Geom. **MICHELE GASPARETTO**
S T U D I O T E C N I C O

Geometra Gasparetto Michele
Via G. Verdi 32 25073 Rovereto mob. 333 3488361

TRIBUNALE ORDINARIO DI BRESCIA

UFFICIO ESECUZIONI CIVILI

Esecuzione immobiliare n° 438 / 2023

- ESTRATTO MAPPA

C.F. GSPM043E12B157F - P.IVA 03429610367

Mail: info@geomgasparetto.it - PEC: michele.gaspasetto@gaspec.it

Abbo. Geometri e Geometri Laureati della Provincia di Brescia n°6236

Atto di Consulenza Tecnica del Tribunale di Brescia n°415

N=5040400

Direzione Provinciale di Brescia Ufficio Provinciale - Territorio Direttore GIUSEPPE MALINCONICO

Vis. Tel. (0 90 euro)

E=1608900

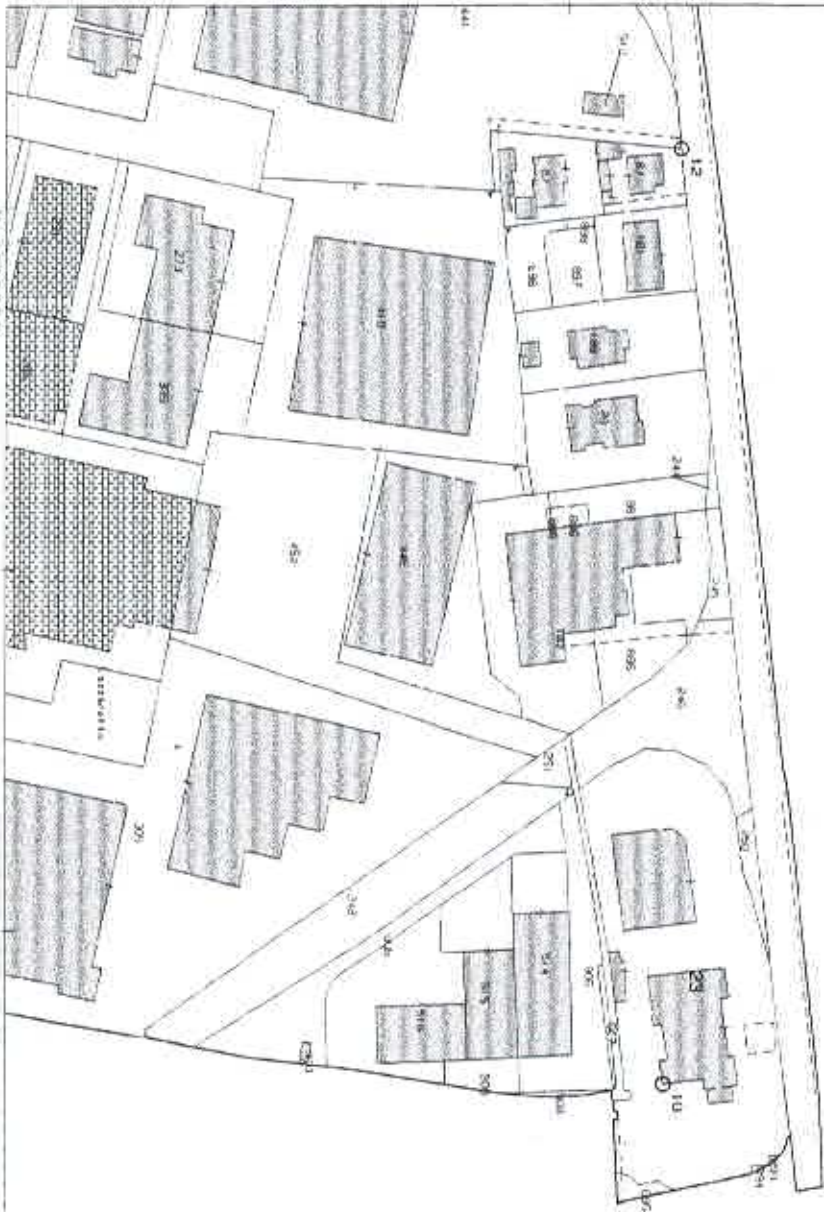

I Particella: 23

Comune: (BS) BEDIZZOLE
Foglio: 17

Scala originale: 1:2000
Dimensione cornice: 534.000 x 378.000 metri protocollo pratica T321951/2024

14-Mag-2024 16:23:23



Geom. **MICHELE GASPARETTO**
S T U D I O T E C N I C O

Geometra Gasparetto Michele
Via G. Verdi 32 25073 Bovezzo (no. 31) 3488361

TRIBUNALE ORDINARIO DI BRESCIA

UFFICIO ESECUZIONI CIVILI

Esecuzione immobiliare n° 438 / 2023

- PLANIMETRIA CATASTALE

© F. GSPNHL92E178157F - P.IVA 03429510987
Mail: info@gasparetto.it - PEC: michele.gasparetto@geotec.it
Albo Geometri e Geometri Laureati della Provincia di Brescia n° 6206
Albo dei Consulenti Tecnici del Tribunale di Brescia n° 415

**Agenzia del Territorio
CATASTO FABBRICATI
Ufficio Provinciale di
Brescia**

Dichiarazione protocollo n. BS0077489 del 10/04/2013

Planimetria di u.i.u. in Comune di Bedizzole

Via Brescia

civ. 1

Identificativi Catastali:

Sezione: NCT

Foglio: 17

Particella: 23

Subalterno: 18

Compilata da:
Corsini Renato

Iscritto all'albo:
Architetti

Prov. Brescia

N. 438

Scheda n. 1

Scala 1:200

PIANO TERRA

h=4,00

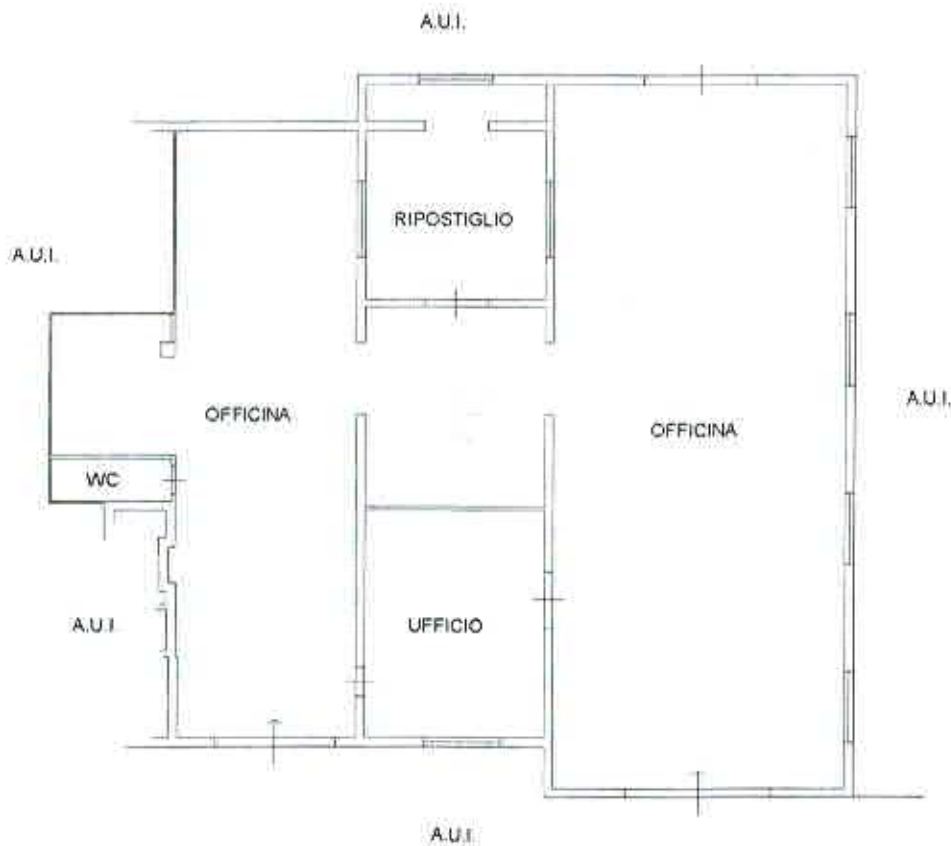

NORD



Ultima planimetria in atti

Data: 12/01/2024 - n. T61316 - Richiedente: GSPMHL82E12B157F

Totale schede: 1 - Formato di acquisizione: A4(210x297) - Formato stampa richiesto: A4(210x297)

Catasto dei Fabbricati - Situazione al 12/01/2024 - Comune di BEDIZZOLE (A.729) - < Sez. urbana NCT - Foglio 17 - Particella 23 - Subalterno 18 >
VIA BRESCIA n. 1 Piano T



Geom. **MICHELE GASPARETTO**
S T U D I O T E C N I C O

Geometra Gasparetto Michele
Via G. Verdi, 32 25073 Bovezzo (mb) - 334 5485351

TRIBUNALE ORDINARIO DI BRESCIA

UFFICIO ESECUZIONI CIVILI

Esecuzione immobiliare n° 438 / 2023

- ELABORATO PLANIMETRICO

C.F. 03574160301 - P.IVA 03429610301
Mail: info@geomgasparetto.it - PEC: michele.gasparetto@geopec.it
Albo Geometri e Geometri Laureati della Provincia di Brescia n° 63/26
Albo dei Consulenti Tecnici del Tribunale di Brescia n° 415

Agenzia delle Entrate
CATASTO FABBRICATI
Ufficio provinciale di Brescia

ELABORATO PLANIMETRICO

Completato da: Mariscotti Mario

Iscritto all'albo: Geometri

Prov. Napoli

N. 4522

Comune di Bellinzola

Sessione: NCT Foglio: 17

Particella: 23

Protocollo n. HS0073284 del 10/05/2023

Dimostrazione grafica dei subalterni

Tipo Mappale n.

Scala 1 : 500

PIANO TERRA

PIANO PRIMO

