

**Agenzia del Territorio  
CATASTO FABBRICATI  
Ufficio Provinciale di  
Brescia**

Dichiarazione protocollo n. BS0072589 del 02/03/2005

Planimetria di u.i.u. in Comune di Sarezzo

Via Beccaria Cesare

civ. 16

Identificativi Catastali:

Sezione:

Foglio: 21

Particella: 1953

Subalterno: 1

Compilata da:

Isoritto all'albo:  
Geometri

Prov. Brescia

N. 4252

Scheda n. 1

Scala 1:200

### PIANO TERRA

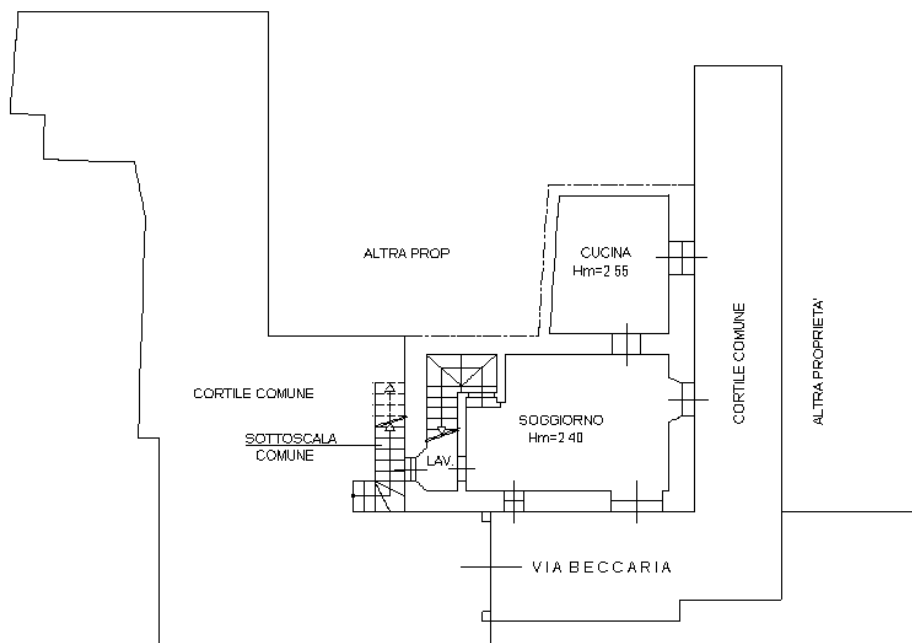

### PIANO PRIMO

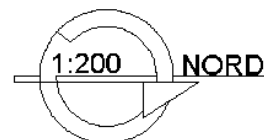
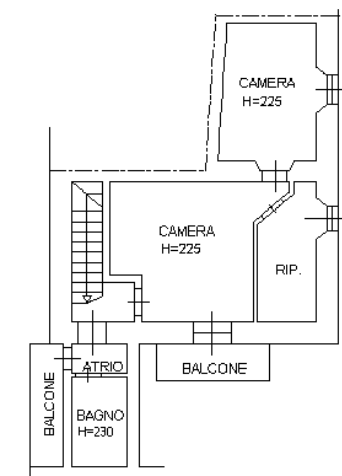

Ultima planimetria in atti

Data: 22/05/2024 - n. T211420 - Richiedente: BRDFRC78L53B157Z

Totale schede: 1 - Formato di acquisizione: A4(210x297) - Formato stampa richiesto: A4(210x297)

MINISTERO DELLE FINANZE  
 REGIONE GENERALE DEL CATASTO E DEI SERVIZI TECNICI ERARIALI  
**CATASTO GENERALE DELLA PROPRIETA' IMMOBILIARE URBANA**  
 (R. DECRETO LEGGE 13 APRILE 1939 XVII N° 652)

denuncia degli immobili urbani denunciati con la Scheda N°

SAREZZO loc. Noboli Ditta " [REDACTED]  
 Noboli

*(\*) Segnare cognome, nome, paternità del solo primo intestatario*

ACCERTAMENTO GENERAL  
 PROPRIETA' IMMOBILIARE

(R.D.L. 13 aprile 1939-XV)

di **COMUNE SAREZZO**

Talloncino di risc  
 DELLA  
**SCHEDA NUM**

**50254**

P. TERRA

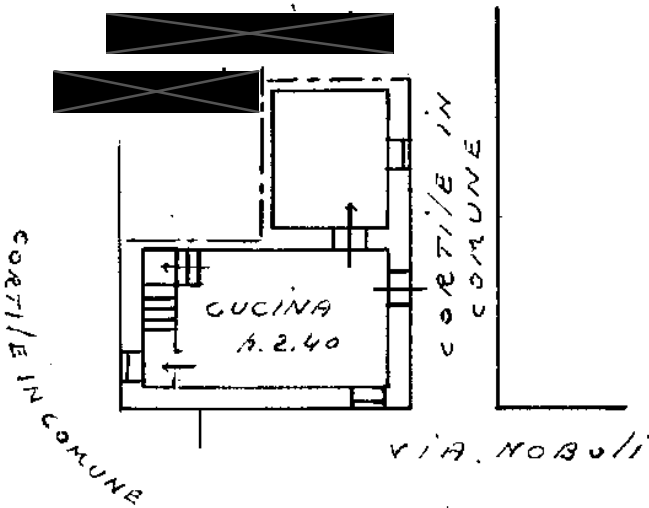

P. PIANO

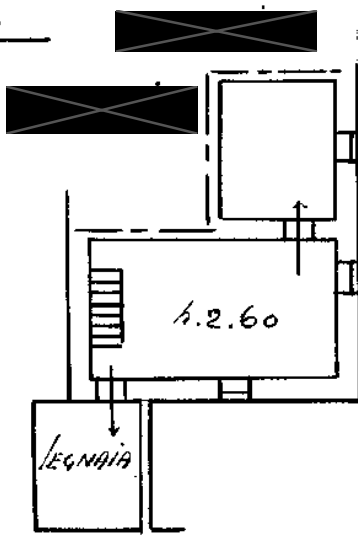

Planimetria non attuale