

ALLEGATO 1

DOCUMENTAZIONE FOTOGRAFICA



Figura 1: veduta d'insieme del piano terra dell'immobile, sui fronti nord ed est. Individuazione di apertura non autorizzata.



Figura 2: veduta del fronte est, sopra la finestra balcone non autorizzato. Si evidenzia l'importante risalita capillare di acqua nelle murature a piano terra



Figura 3: vista complessiva del fronte est



Figura 4: fronte nord, piano primo



Figura 5: tetto in legno del fabbricato (fronte est) e balcone al piano 1°, non autorizzato

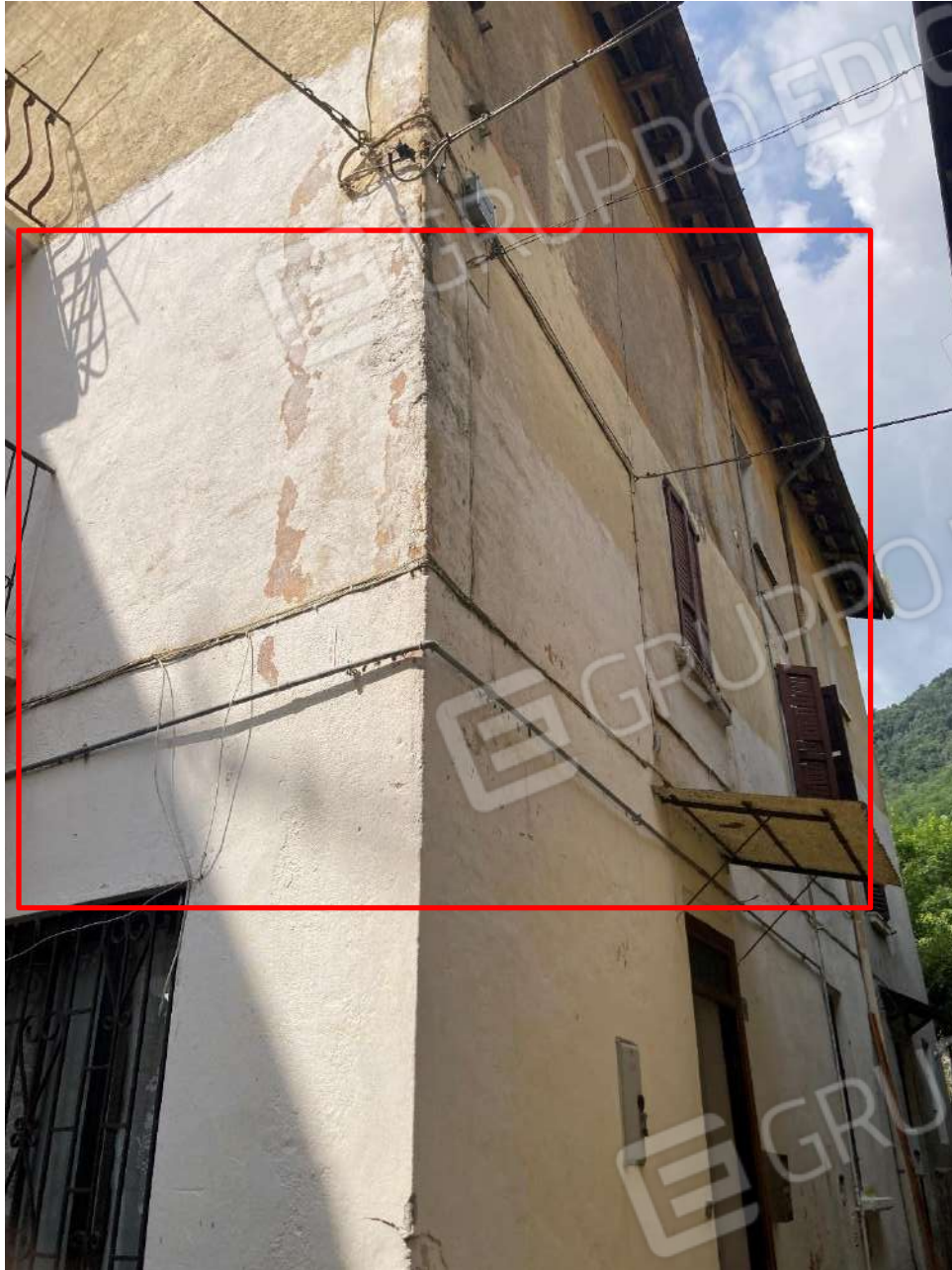

Figura 6: tetto condominiale in legno, fronte nord



Figura 7: ex-legnaia, ora occupata in parte dal servizio igienico, in parte da balcone



Figura 8: balcone ricavato dall'ex legnaia



Figura 9: copertura dell'ex legnaia, ora servizio igienico



Figura 10: servizio igienico



Figura 11: ripostiglio adibito a camera al piano 1°. La tramezzatura per la formazione di questa stanza non è stata autorizzata da alcun titolo edilizio



Figura 12: camera al piano 1°, con affaccio a nord



Figura 13: camera al piano 1°, con affaccio a est, sul balcone non autorizzato. Dalla riduzione di questa camera si è ricavato il ripostiglio, adibito a ulteriore cameretta



Figura 14: balcone, al quale si accede dalla camera al piano 1° con affaccio a est, rappresentata in fig. 13



Figura 15: scala in legno, di collegamento tra piano terra e piano 1°



Figura 16: angolo lavanderia nel sottoscalac



Figura 17: dettaglio umidità di risalita nel sottoscala



Figura 18: locale soggiorno. In fondo visibile la lavanderia nel sottoscala



Figura 19: locale soggiorno, vista verso ingresso con bussola



Figura 20: stufa a pellet in soggiorno

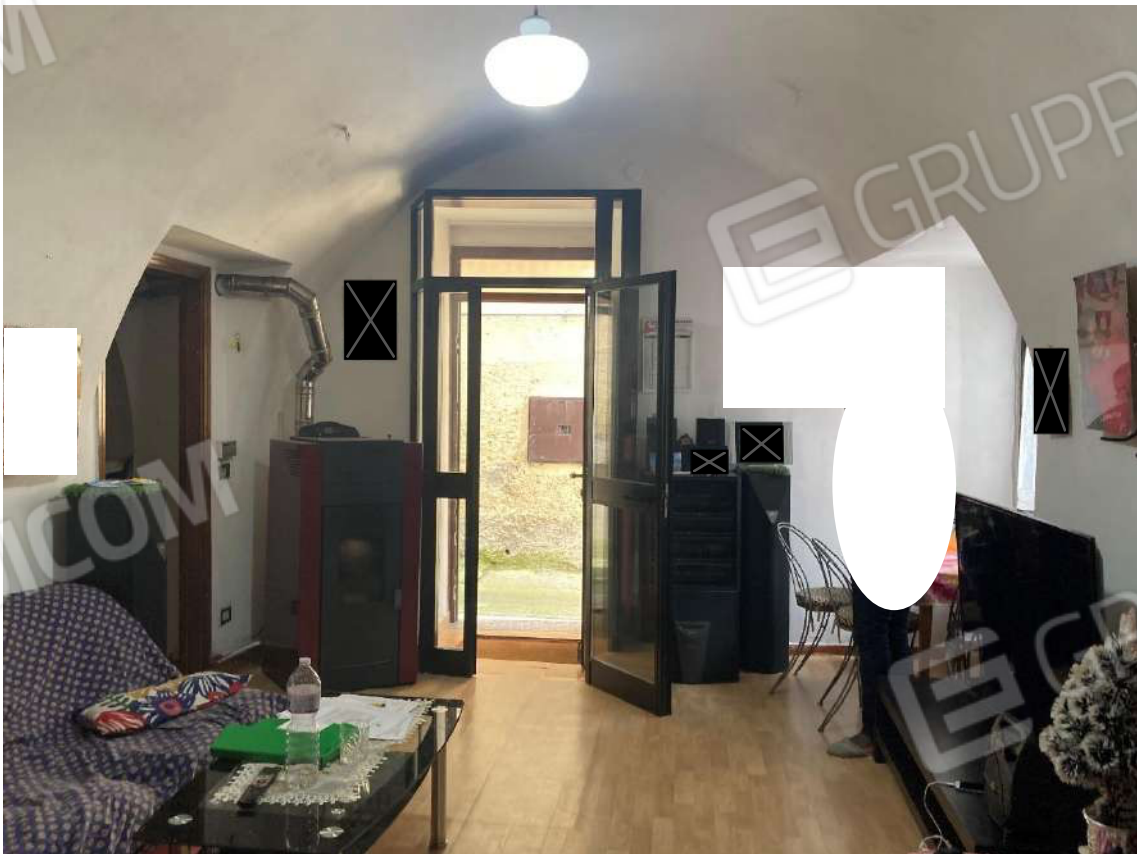

Figura 21: cucina



Figura 22: boiler elettrico in cucina per la produzione di a.c.s.