



MINISTERO DELLE FINANZE

DIREZIONE GENERALE DEL CATASTO E DEI SERVIZI TECNICI ERARIALI

ACCERTAMENTO GENERALE DELLA PROPRIETA' IMMOBILIARE URBANA

(R. DECRETO LEGGE 15 APRILE 1939 - XVII, n. 652) *Sez. urbana NCT - Foglio 17 - Particella 272 - Subalterno > - Uiu graffiata*

Planimetria degli immobili urbani denunciati con la Scheda N°

Comune di Gottolengo

Ditta Benvenuti Battista fu

Via Vittorio Veneto

Oreste

Segnare cognome, nome, paternità del solo primo intestatario

ACCERTAMENTO GENERALE DELLA PROPRIETA' IMMOBILIARE URBANA
 (R. D. L. 19 aprile 1939 - XVII, n. 652)

COMUNE
 di Gottolengo

Talloncino di riscontro
 DELLA
 SCHEDA NUMERO
 19178940

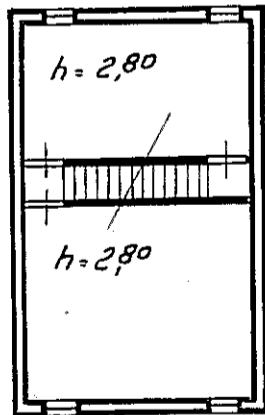
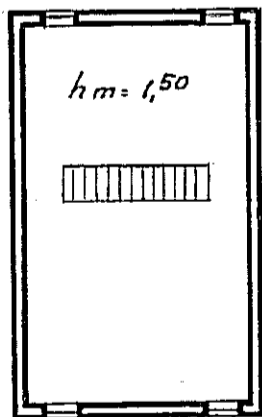
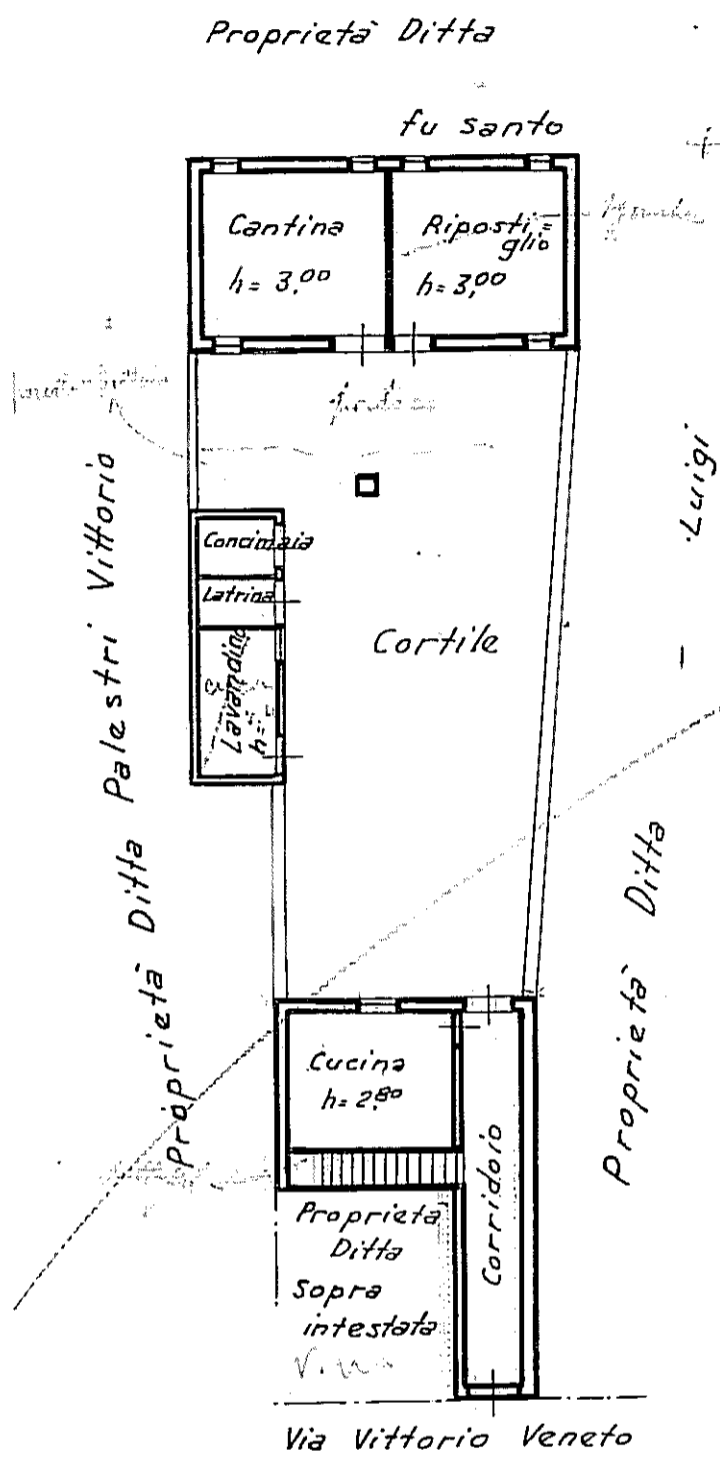

ORIENTAMENTO

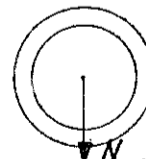

SCALA di 1:200

Compilata da:

Ing. Erminio Perini agr. S. Rodella

(Titolo, nome e cognome del Tecnico)

iscritto all'Albo degli Ingegneri
 della Provincia di Brescia

Data 30 maggio 1940 Firma

p. 2.º

p. 1.º



MINISTERO DELLE FINANZE

DIREZIONE GENERALE DEL CATASTO E DEI SERVIZI TECNICI ERARIALI

ACCERTAMENTO GENERALE DELLA PROPRIETA' IMMOBILIARE URBANA

(R. DECRETO LEGGE 13 APRILE 1939 XVII N. 635)

Planimetria degli immobili urbani denunciati con la Scheda N°

Comune di Gottolengo

Ditta Benvenuti Battista fu

Via Vittorio Veneto

Oreste

" Segnare cognome, nome, paternità del solo primo intestatario

ACCERTAMENTO GENERALE DELLA PROPRIETA' IMMOBILIARE URBANA
(R. D. L. 13 aprile 1939-XVII, n. 635)

COMUNE
di Gottolengo

Talloncino di riscontro
DELLA
SCHEDA NUMERO
19178941

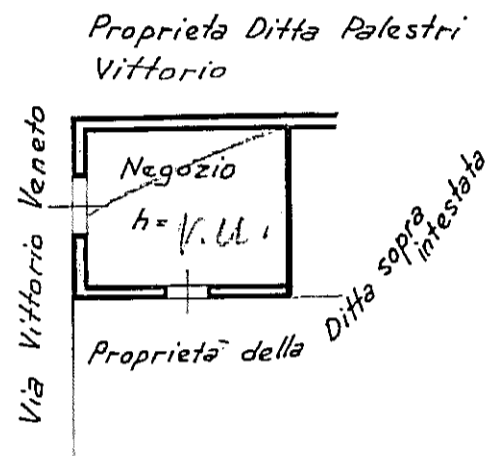

p.t.

ORIENTAMENTO

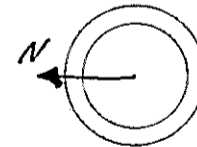

SCALA di 1:200

Compilata da:

Ing. Erminio Perini agr. S. Rodella

(Titolo, nome e cognome del Tecnico)

Isritto all'Albo de gli Ingegneri
della Provincia di Brescia

Data 30 maggio 1942 Firma

Agenzia del Territorio
CATASTO FABBRICATI
Ufficio provinciale di
Brescia

Scala 1: 500

Dichiarazione protocollo n. BS0323942 del 21/11/2012
Planimetria di u.i.u. in Comune di Gottolengo
C.na Agello

civ. 14

Identificativi Catastali:
Sezione: NCT
Foglio: 15
Particella: 237
Subalterno: 1

Compilata da:
Doninelli Evaristo
Iscritto all'albo:
Geometri
Prov. Brescia
N. 3217

PIANTA PIANO TERRA

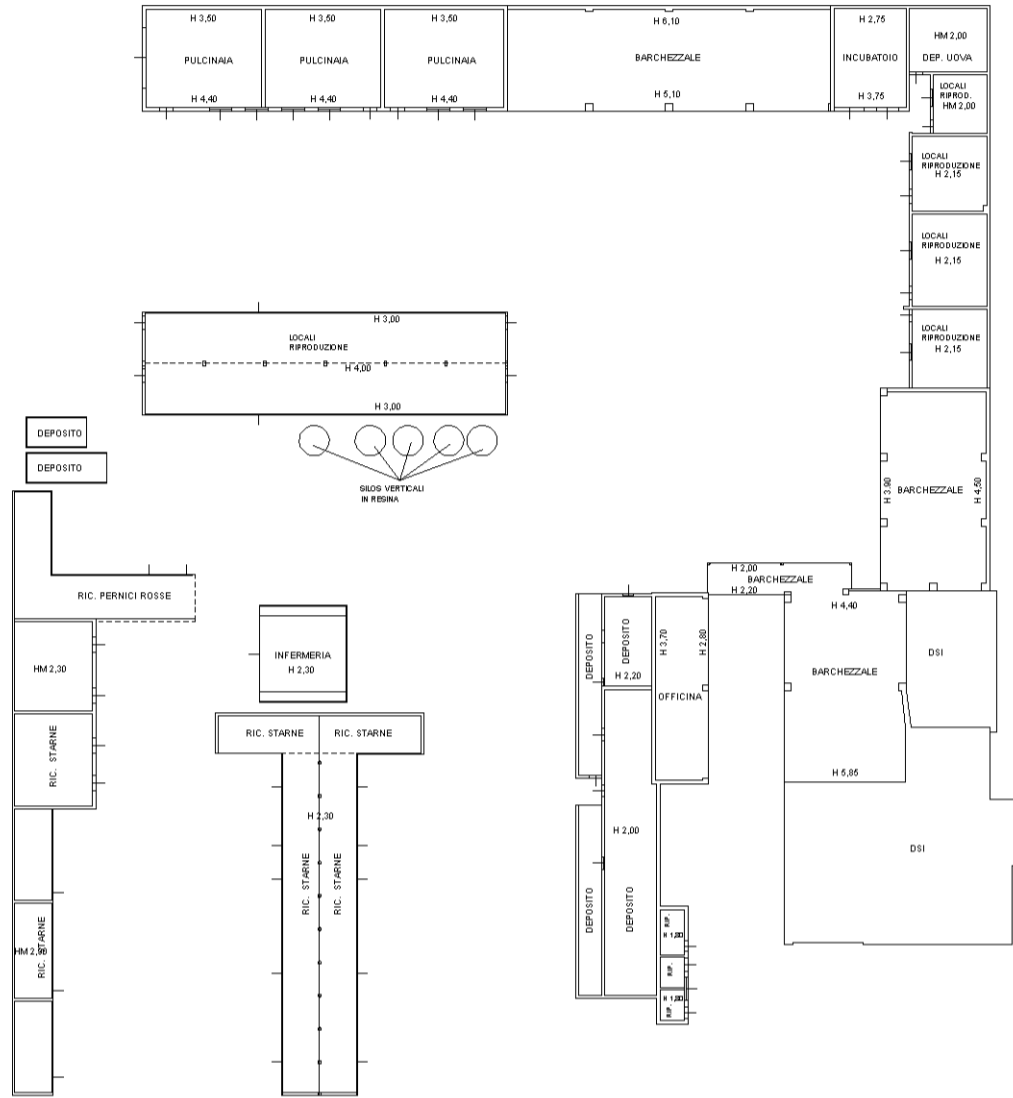

PIANTA PIANO PRIMO

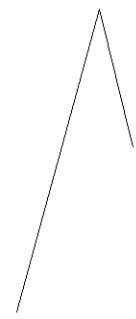
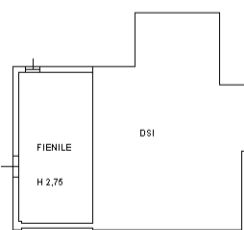

**Agenzia del Territorio
CATASTO FABBRICATI
Ufficio Provinciale di
Brescia**

Dichiarazione protocollo n. BS0323942 del 21/11/2012

Planimetria di u.i.u. in Comune di Gottolengo

C.na Agello

civ. 14

Identificativi Catastali:

Sezione: NCT
Foglio: 15
Particella: 237
Subalterno: 2

Compilata da:
Doninelli Evaristo
Iscritto all'albo:
Geometri

Prov. Brescia

N. 3217

Scheda n. 1

Scala 1:200

PIANTA PIANO TERRA

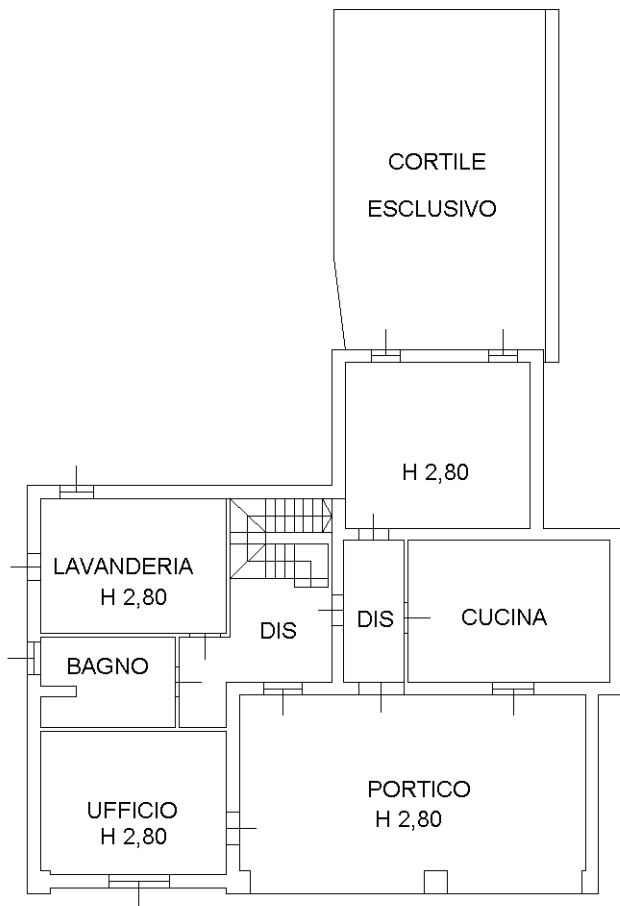

PIANTA PIANO PRIMO

