

Allegato A1: estratto mappa catastale

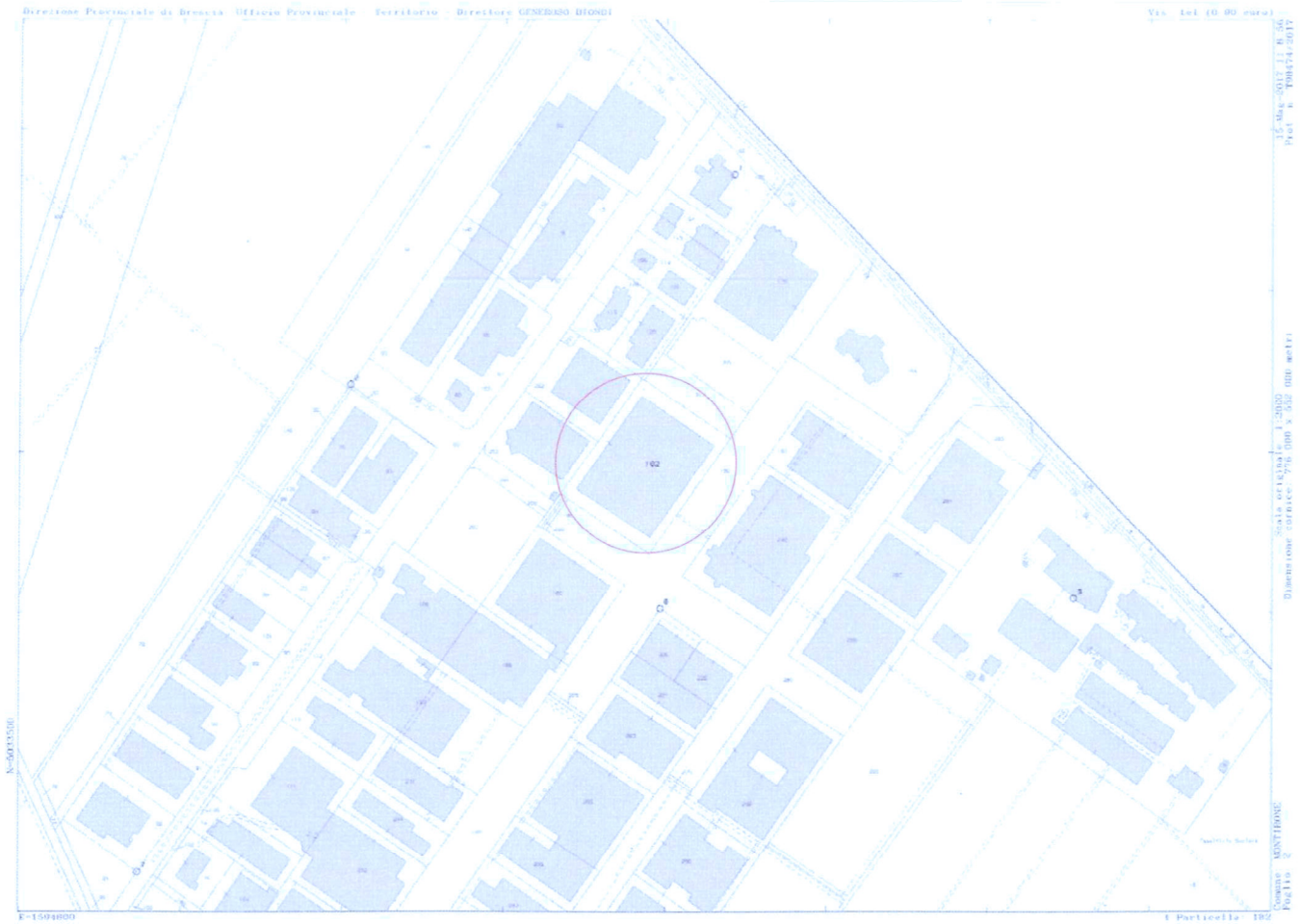

Allegato A1: scheda catastale sub 9 (graffato al sub 10)

Data: 15/05/2017 - n. T79659 - Richiedente: PRTNGL60C01B091A

**Agenzia del Territorio
CATASTO FABBRICATI
Ufficio Provinciale di
Brescia**

Dichiarazione protocollo n° BS0521492 del 04/11/2011	
Planimetria di u.i.u. in Comune di Montirone	
Via Artigianale	cav. 67
Identificativi Catastali:	Compilata da: Girelli Gabriele
Sezione: NCT	Iscritto all'albo: Geometri
Foglio: 2	Prov. Brescia
Particella: 182	N. 4523
Subalterno: 9	

Scheda n. 1 Scala 1: 500

PIANO TERRA

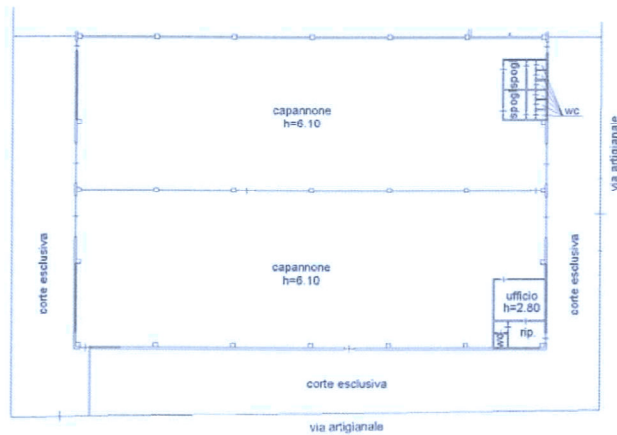

Catasto dei Fabbricati - Situazione al 15/05/2017 - Comune di MONTIRONE (F680) - < Sez.Urb.:NCT - Foglio: 2 - Particella: 182 - Subalterno: 9 - VIA ARTIGIANALE n. 67 piano: 1;

Data: 15/05/2017 - n. T79659 - Richiedente: PRTNGL60C01B091A
Totale schede: 1 - Formato di acquisizione: A4(210x297) - Formato stampa richiesto: A3(297x420)
Ultima planimetria in atti



Allegato A1: scheda catastale sub 11

Data: 15/05/2017 - n. T79660 - Richiedente: PRTNGL60C01B091A

**Agenzia del Territorio
CATASTO FABBRICATI
Ufficio Provinciale di
Brescia**

Dichiarazione protocollo n° BS0521492 del 04/11/2011	
Planimetria di u.i.u. in Comune di Montirone	
Via Artigianale	civ. 69
Identificativi Catastali:	Compilata da: Girelli Gabriele
Sezione: NCT	Isritto all'albo: Geometri
Foglio: 2	Prov. Brescia
Particella: 182	N. 4523
Subalterno: 11	

Scheda n. 1 Scala 1:500

PIANO TERRA

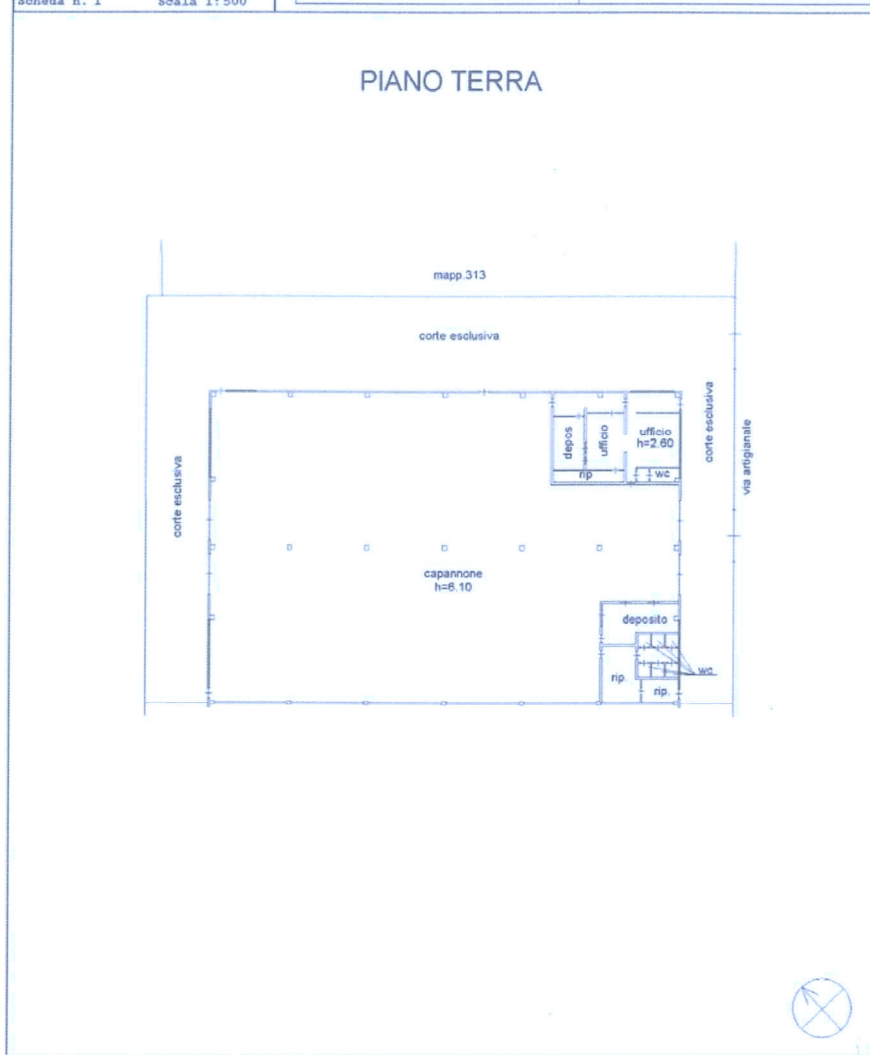

Data: 15/05/2017 - n. T79660 - Richiedente: PRTNGL60C01B091A
Totale schede: 1 - Formato di acquisizione: A4(210x297) - Formato stampa richiesto: A3(297x420)
Ultima planimetria in atti



Catasto dei Fabbricati - Situazione al 15/05/2017 - Comune di MONTIRONE (F680) - < Sez.Urb.-NCT - Foglio: 2 - Particella: 182 - Subalterno: 11 - VIA ARTIGIANALE n. 69 piano: 1;