

**Agenzia delle Entrate**  
**CATASTO FABBRICATI**  
Ufficio Provinciale di  
Brescia

**ELABORATO PLANIMETRICO**

Compilato da:  
Nodari Luigi  
Iscritto all'albo:  
Geometri  
Prov. Mantova N. 2606

Comune di Calvisano  
Sezione: NCT Foglio: 35 Particella: 347

Protocollo n. BS0210478 del 20/11/2018  
Tipo Mappale n. del

Dimostrazione grafica dei subalterni

Scala 1 : 500

**PIANO PRIMO**

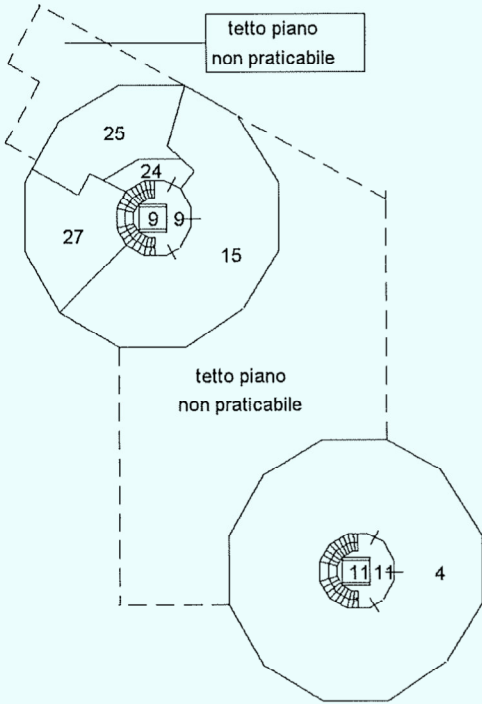

**PIANO SECONDO**

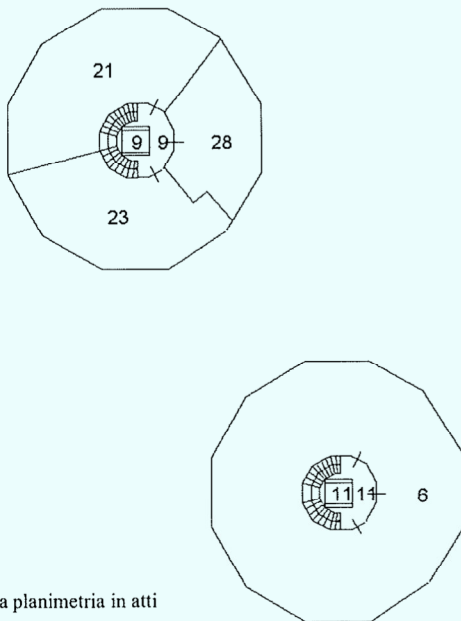

**PIANO TERRA**

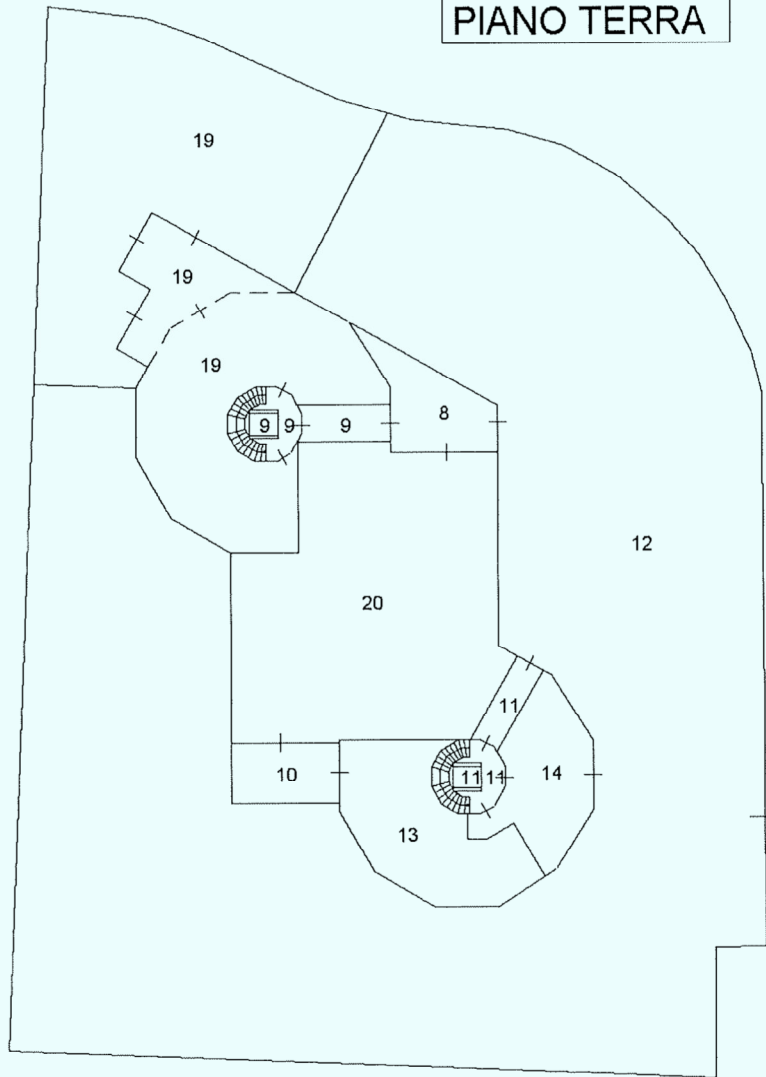

Via G. Miglioli

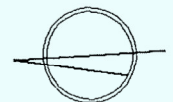

Ultima planimetria in atti

**Agenzia del Territorio  
CATASTO FABBRICATI  
Ufficio Provinciale di  
Brescia**

Dichiarazione protocollo n. BS0264621 del 24/06/2008

Planimetria di u.i.u. in Comune di Calvisano

Via G.miglioli

civ. 2

Identificativi Catastali:

Sezione: NCT

Foglio: 35

Particella: 347

Subalterno: 15

Compilata da:  
Ottonelli Paolo

Iscritto all'albo:  
Geometri

Prov. Brescia

N. 4098

Scheda n. 1

Scala 1:200

# PIANO PRIMO

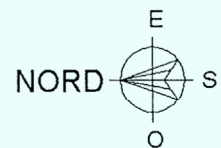
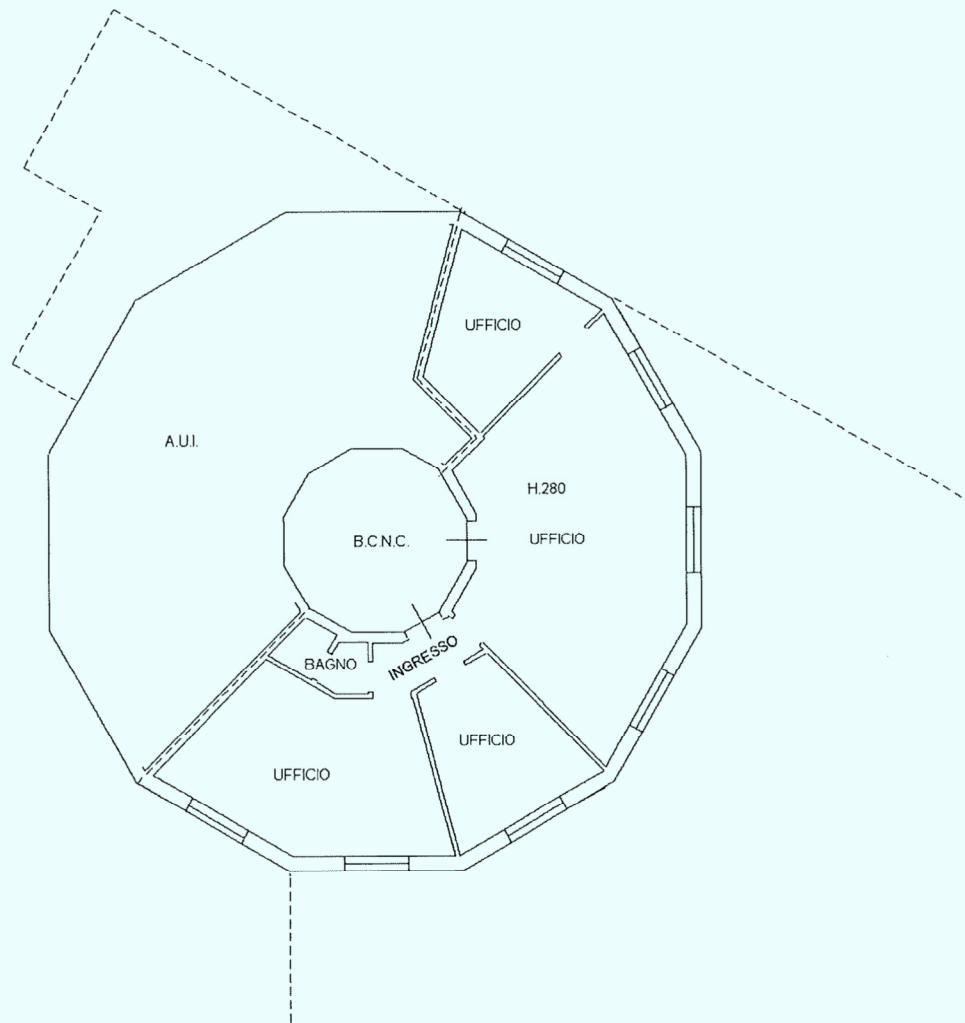

Ultima planimetria in atti

Data: 02/05/2024 - n. T76387 - Richiedente: LNCMNL86A21B157M

Totale schede: 1 - Formato di acquisizione: A4(210x297) - Formato stampa richiesto: A4(210x297)

Catasto dei Fabbricati - Situazione al 02/05/2024 - Comune di CALVISANO(B450) - < Sez. urbana NCT - Foglio 35 - Particella 347 - Subalterno 15 >  
VIA GIUSEPPE MIGLIOLI n. 2 Piano 1

Direzione Provinciale di Brescia  
 Ufficio Provinciale - Territorio  
 Servizi Catastali

## ACCERTAMENTO DELLA PROPRIETÀ IMMOBILIARE URBANA ELENCO DEI SUBALTERNI ASSEGNATI

Comune	Sezione	Foglio	Particella	Tipo mappale	del:
CALVISANO	NCT	35	347		

Sub	UBICAZIONE via/piazza	n.civ	Piani	Scala	Int	DESCRIZIONE
1						SOPPRESSO
2						SOPPRESSO
3						SOPPRESSO
4	VIA G.MIGLIOLI	2	1			UNITA' IN CORSO DI COSTRUZIONE
5						SOPPRESSO
6	VIA G.MIGLIOLI	2	2			UNITA' IN CORSO DI COSTRUZIONE
7						SOPPRESSO
8	VIA G.MIGLIOLI	2	T			BENE COMUNE NON CENSIBILE PORTICO AL PIANO TERRA COMUNE AI SUB.15,20,21,23,25,27,28.
9	VIA G.MIGLIOLI	2	T-1 - 2			BENE COMUNE NON CENSIBILE ATRIO INGRESSO AL PIANO TERRA, VANO SCALA E VANO ASCENSORE DAL PIANO TERRA AL PIANO SECONDO COMUNI AI SUB.15,21,23,25,27,28.
10	VIA G.MIGLIOLI	2	T			BENE COMUNE NON CENSIBILE PORTICO AL PIANO TERRA COMUNE AI SUB. 20 E 13.
11	VIA G.MIGLIOLI	2	T-1 - 2			BENE COMUNE NON CENSIBILE ATRIO INGRESSO AL PIANO TERRA, VANO SCALA E VANO ASCENSORE DAL PIANO TERRA AL PIANO SECONDO COMUNI AI SUB. 4 E 6.
12	VIA G.MIGLIOLI	2	T			BENE COMUNE NON CENSIBILE PERCORSO CARRAIO E PEDONALE, PARCHEGGI E VERDE AL PIANO TERRA COMUNI AI SUB. 4,6,13,14,15,19,20,21,23,25,27,28.
13	VIA G.MIGLIOLI	2	T			UFFICIO O STUDIO PRIVATO
14	VIA G.MIGLIOLI	2	T			UFFICIO O STUDIO PRIVATO
15	VIA G.MIGLIOLI	2	1			UFFICIO O STUDIO PRIVATO
16						SOPPRESSO
17						SOPPRESSO
18						SOPPRESSO
19	VIA G.MIGLIOLI	2	T			NEGOZIO BAR CON CORTE ESCLUSIVA
20	VIA G.MIGLIOLI	2	T			NEGOZIO
21	VIA G.MIGLIOLI	2	2			STUDIO PRIVATO O UFFICIO
22						SOPPRESSO
23	VIA G.MIGLIOLI	2	2			STUDIO PRIVATO O UFFICIO

Direzione Provinciale di Brescia  
Ufficio Provinciale - Territorio  
Servizi Catastali

24	VIA G.MIGLIOLI	2	1			BENE COMUNE NON CENSIBILE CORRIDOIO COMUNE AI SUB.25 E 27
25	VIA G.MIGLIOLI	2	1			UNITA' IN CORSO DI COSTRUZIONE
26						SOPPRESSO
27	VIA G.MIGLIOLI	2	1			ABITAZIONE
28	via giuseppe miglioli	2	2			NEGOZIO

---

Visura telematica