

Agenzia del Territorio
CATASTO FABBRICATI
Ufficio Provinciale di
Brescia

ELABORATO PLANIMETRICO	
Compilato da: Cappelli Luigi	
Iscritto all'albo: Geometri	
Prov. Cremona	N. 1690

Comune di Milzano	Protocollo n. BS0387026 del 16/12/2005
Sezione: NCT Foglio: 6 Particella: 631	Tipo Mappale n. 381112 del 09/12/2005
Dimostrazione grafica dei subalterni	Scala 1 : 500

PIANO INTERRATO

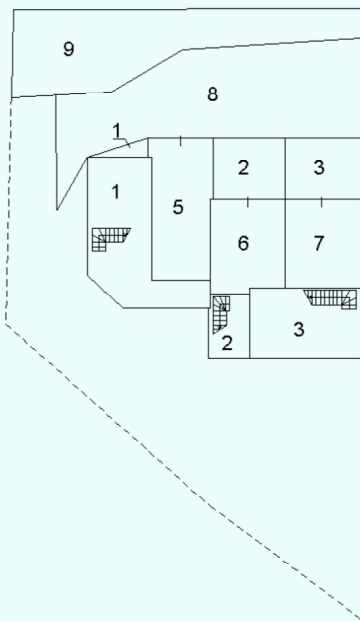

PIANO TERRA

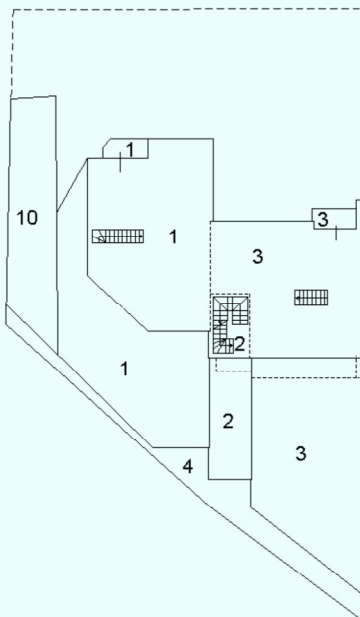

PIANO PRIMO

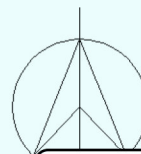
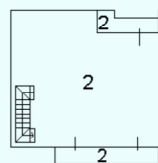

Ultima planimetria in atti

**Agenzia del Territorio
CATASTO FABBRICATI
Ufficio Provinciale di
Brescia**

Dichiarazione protocollo n. BS0387026 del 16/12/2005

Planimetria di u.i.u. in Comune di Milzano

Via Dossi

civ. SNC

Identificativi Catastali:

Sezione: NCT
Foglio: 6
Particella: 631
Subalterno: 2

Compilata da:
Cappelli Luigi

Iscritto all'albo:
Geometri

Prov. Cremona

N. 1690

Scheda n. 1

Scala 1:200

PIANO TERRA

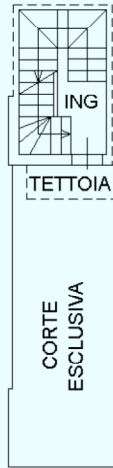

PIANO PRIMO

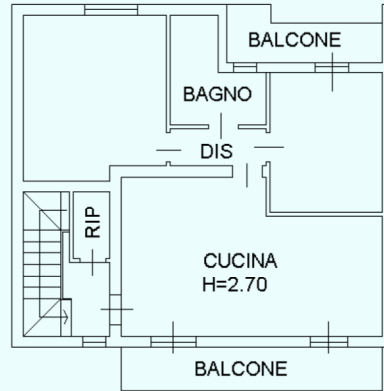

PIANO INTERRATO

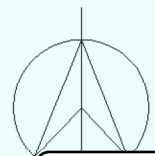
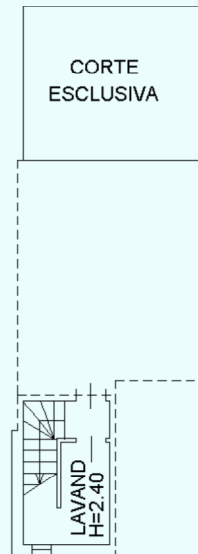

Catasto dei Fabbricati - Situazione al 12/07/2022 - Comune di MILZANO(F216) - < Sez. urbana NCT - Foglio 6 - Particella 631 - Subalterno 2 >
Firma Di **IRIDARSONI SINDRINO ENRICO** Da: ARUBAPEC S.P.A. NG CA 3 Serial#: 40ca9ebbc107c662091db3102613b845

Ultima planimetria in atti

Data: 12/07/2022 - n. T319641 - Richiedente: RCRRND74M31B157T

Totale schede: 1 - Formato di acquisizione: A4(210x297) - Formato stampa richiesto: A4(210x297)

**ALLEGATO
C.6 - Pag. 1**

**Agenzia del Territorio
CATASTO FABBRICATI
Ufficio Provinciale di
Brescia**

Dichiarazione protocollo n. BS0387026 del 16/12/2005

Planimetria di u.i.u. in Comune di Milzano

Via Dossi

civ. SNC

Identificativi Catastali:

Sezione: NCT

Foglio: 6

Particella: 631

Subalterno: 6

Compilata da:
Cappelli Luigi

Iscritto all'albo:
Geometri

Prov. Cremona

N. 1690

Scheda n. 1

Scala 1:200

PIANO INTERRATO

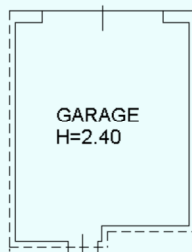

Ultima planimetria in atti