

SEZIONE D-D

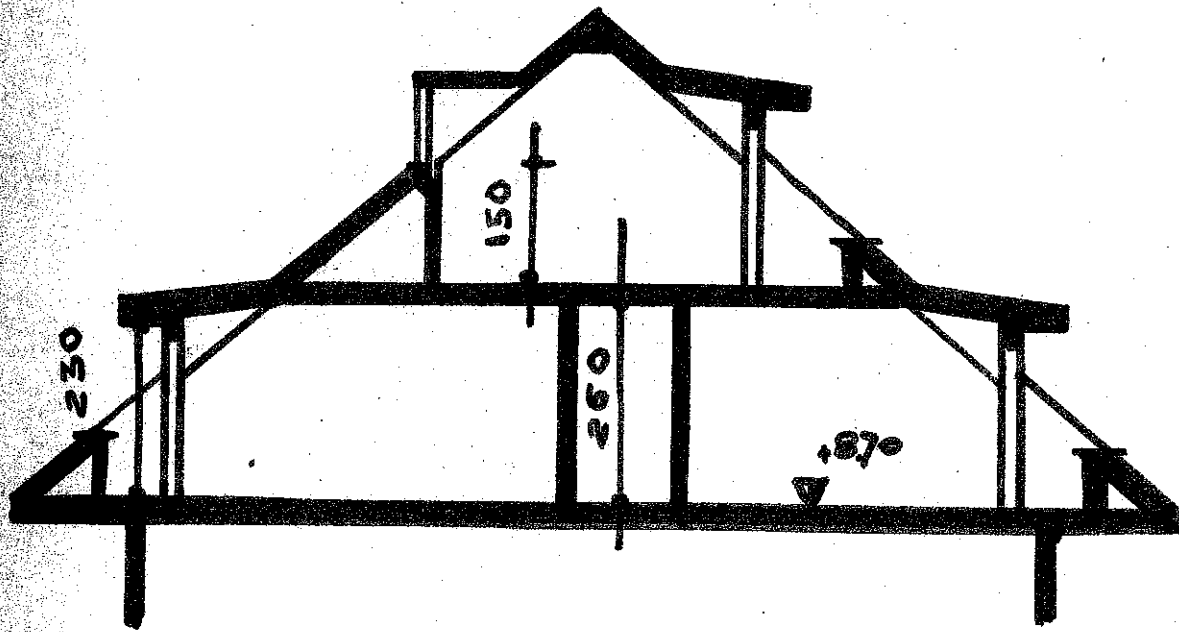

SEZIONE E-E

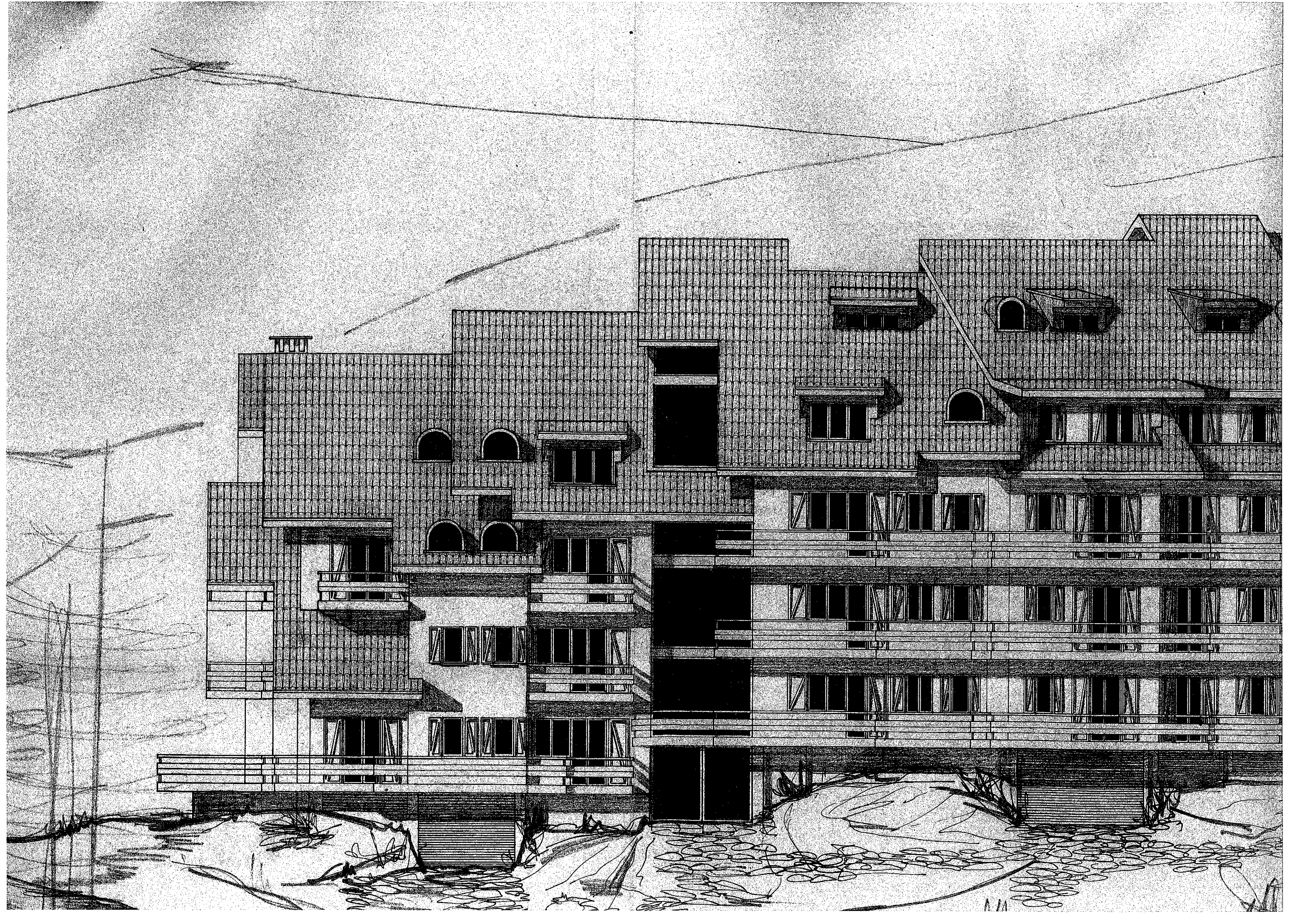

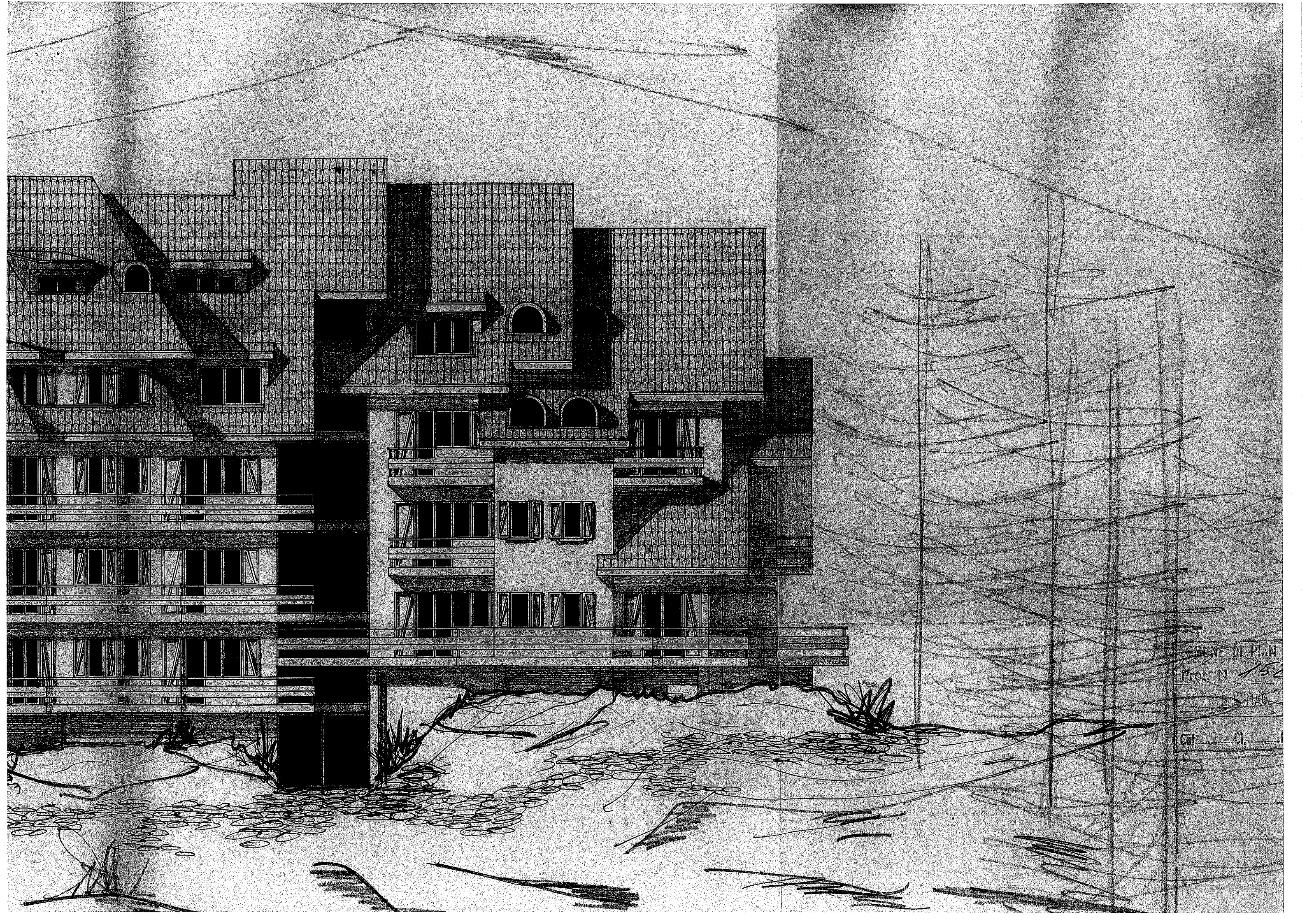

PROGETTO DI PIAN
PROT. N. 150
25 MAR
C.A. C.I.

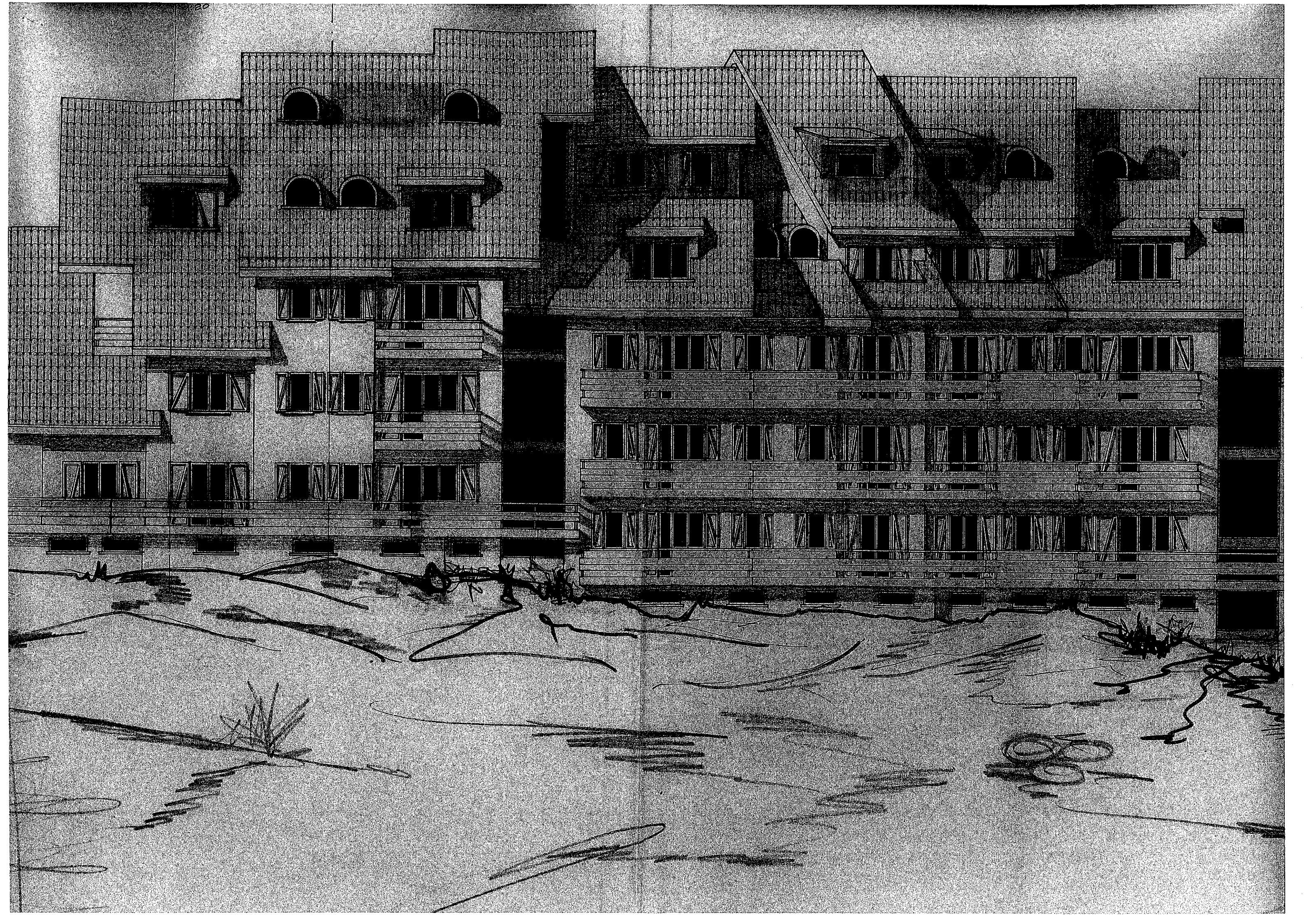

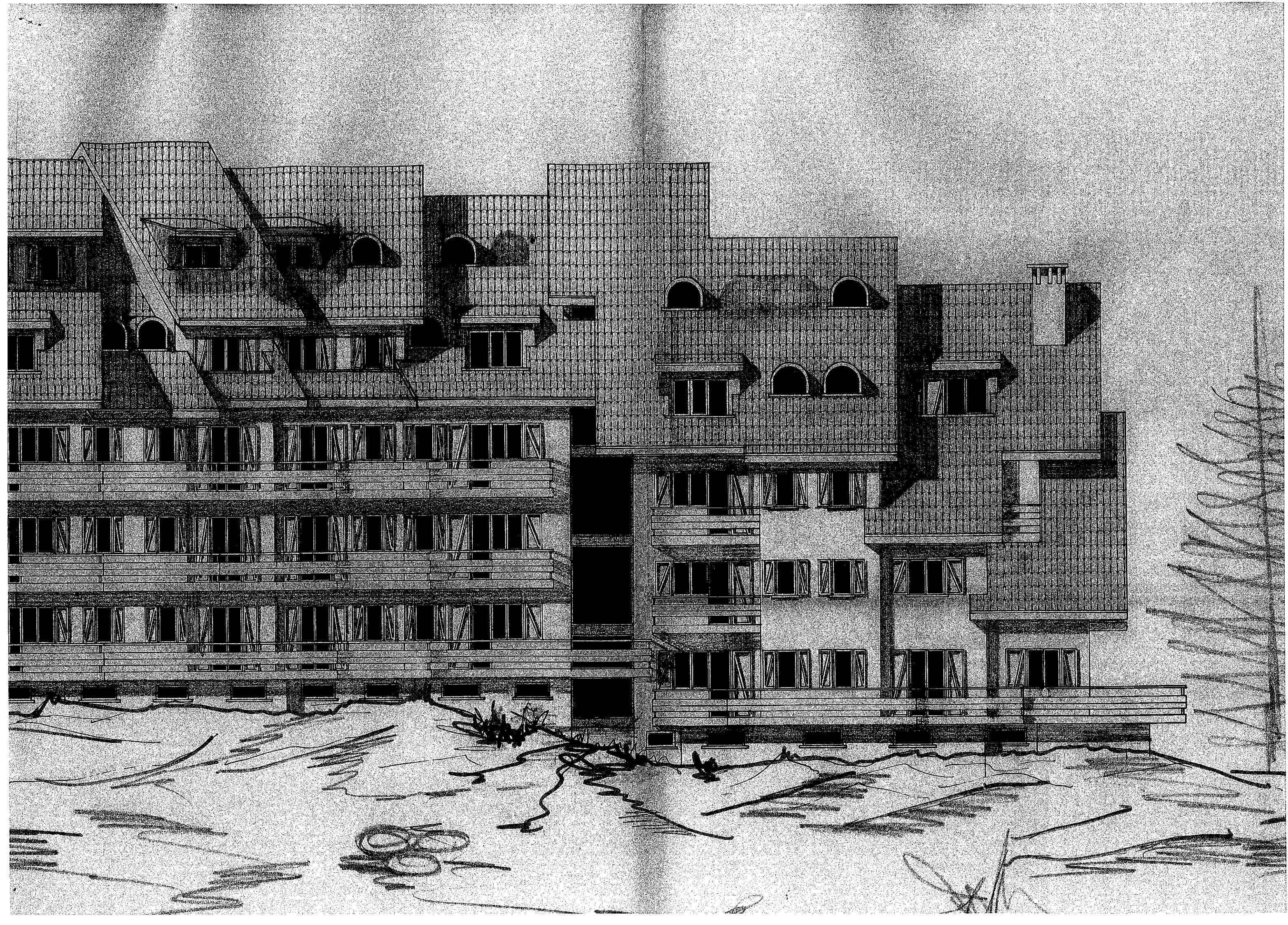

Azzonamento

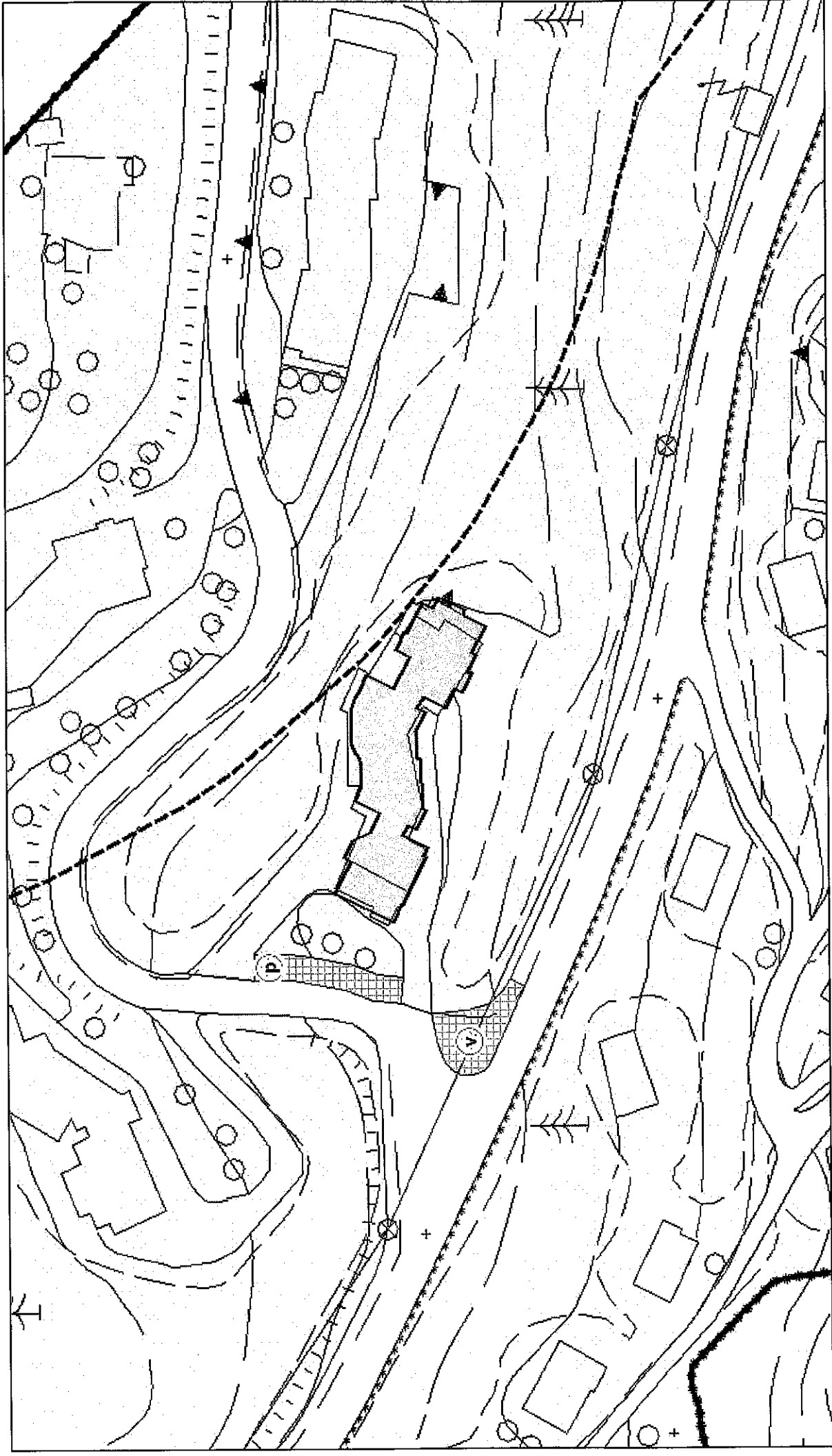

1:1.000
0 45 90 180 ft
0 12.5 25 50 m

Sources: Esri, HERE, Garmin, InRoads, InRoads P Corp., GEBCO, USGS, FAO, NPS, NRCAN, Geobase, IGN, Kadaster NL, Ordnance Survey, Esri Japan, METI, Esri China (Hong Kong), (c) OpenStreetMap contributors, and the GIS User Community

luglio 31, 2024

Fattibilità geologica

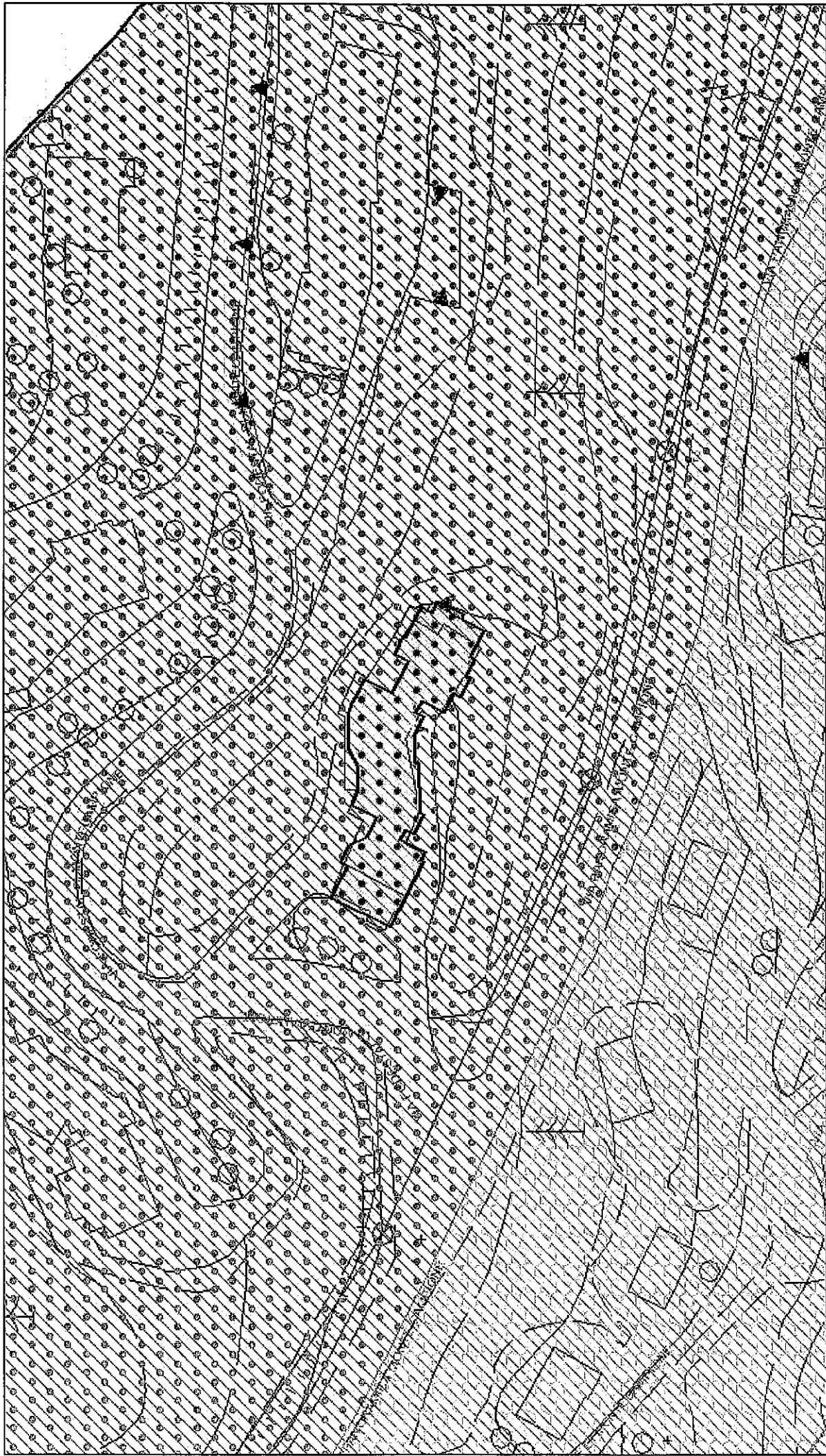

luglio 31, 2024

1:1.000

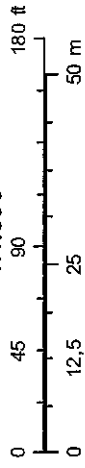

Sources: Esri, HERE, Garmin, Intermap, increment P Corp., GEBCO, USGS, FAO, NPS, NRCAN, GeBCase, IGN, Kadaster NL, Ordnance Survey, Esri Japan, METI, Esri China (Hong Kong), (c) OpenStreetMap contributors, and the GIS User Community

Vincoli amministrativi e ambientali

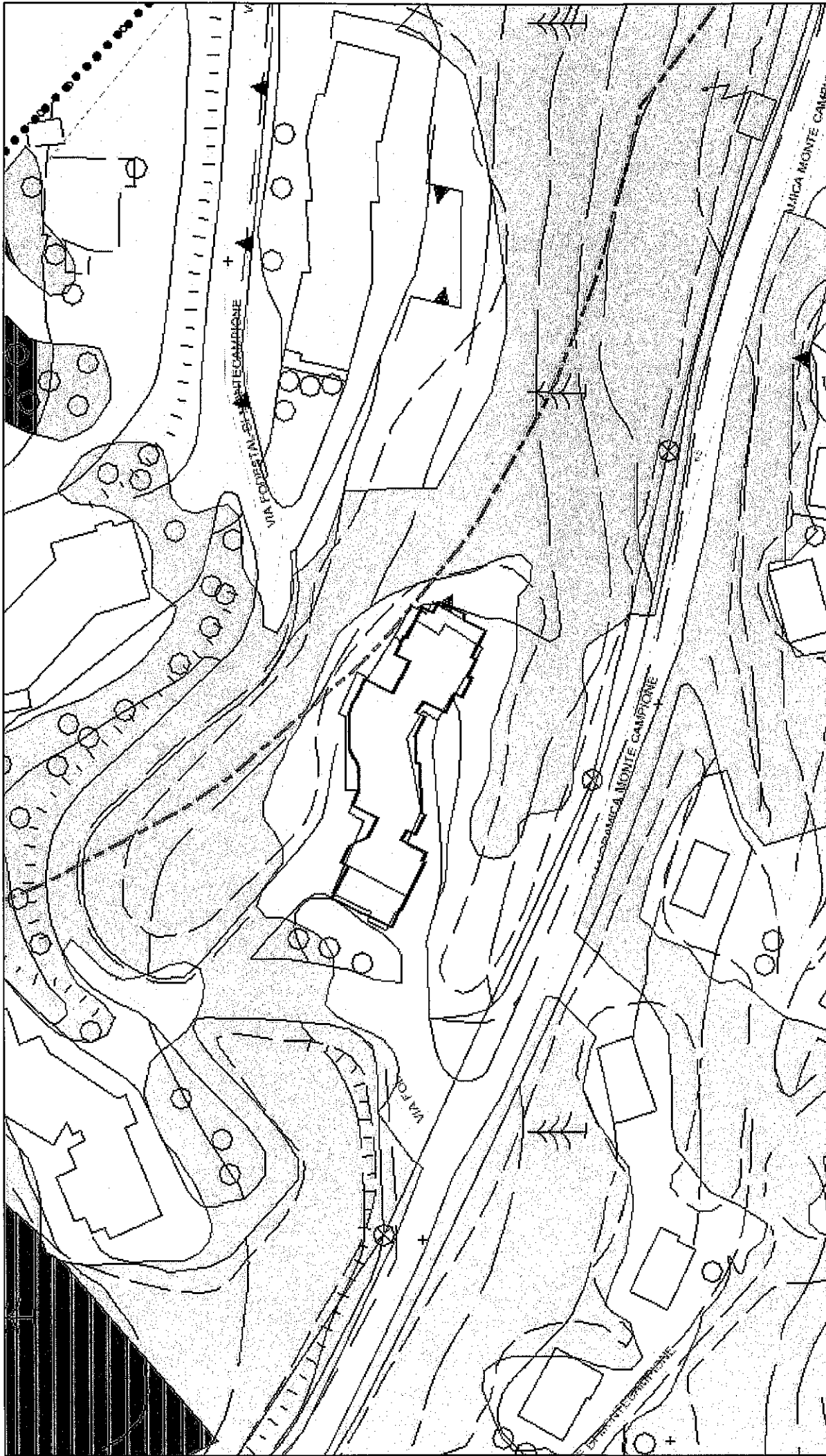

luglio 31, 2024

1:1.000

0 45 90 180 ft
0 12,5 25 50 m

Sources: Esri, HERE, Garmin, Intermap, increment P Corp., GEBCO, USGS, FAO, NPS, NRCAN, Geobase, IGN, Kadaster NL, Ordnance Survey, Esri Japan, METI, Esri China (Hong Kong), (c) OpenStreetMap contributors, and the GIS User Community

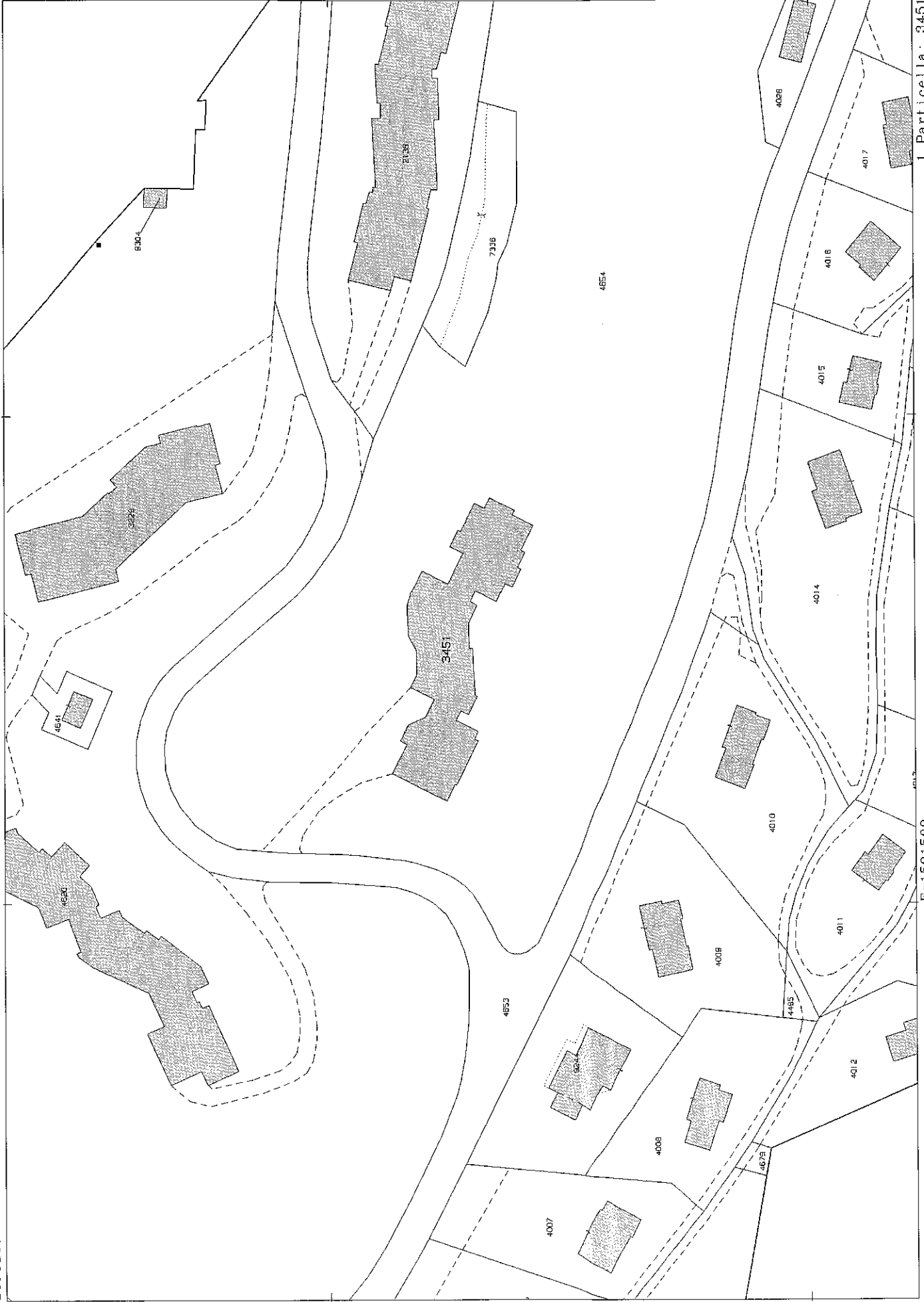

E=1591500

I Particella: 3451

Allegata alla dichiarazione presentata all'Ufficio Tecnico Denariale di BREGGIA

MINISTERO DELLE FINANZE
 DIREZIONE GENERALE DEL CATASTO E DEI SERVIZI TECNICI ENAPALI
NUOVO CATASTO EDILIZIO URBANO
 (D. M. 11/10/1974 - G. U. 11/10/1974 - N. 240)
 PIAN CAMUNO - LOCALITA' MONTECAMPIONE



SCHEDE N. 46
 MAPPAI 3451/B - 3451/B

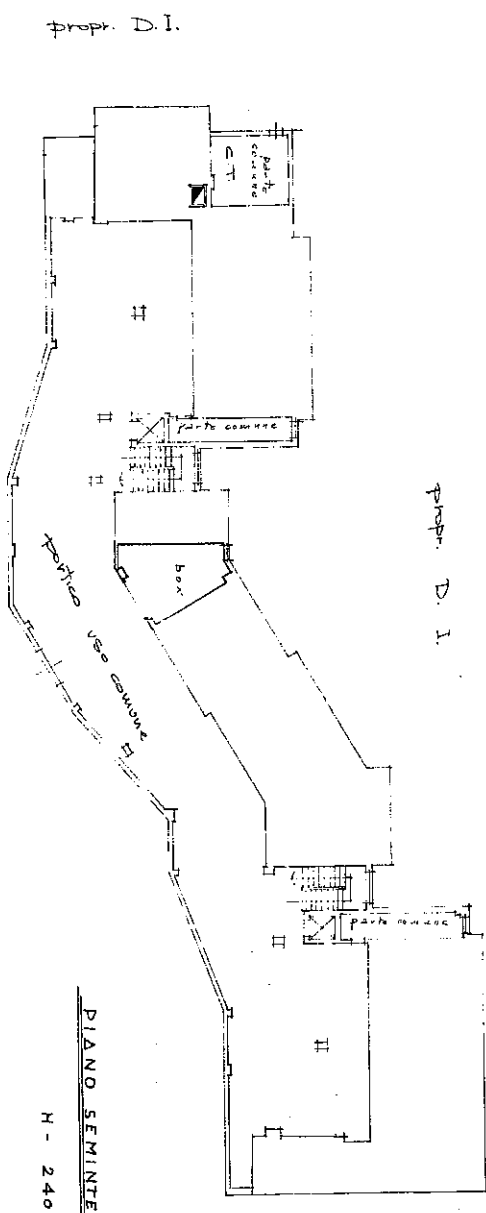

PIANO SEMINTERRATO
 H - 240

ORIENTAMENTO
 SCALA DI R. 200

SPAZIO RISERVATO PER LE ANNOTAZIONI D'UFFICIO DATA 24/10/74 PROT. N. 9213	
Compilata dal STEFANO GILIBICI	Inciso all'Albo di g.l. 13/98 dalla Procura di BREGGIA DATA 29/1/74 Firma:

Min. A. (Nuovo Cassero Edilizio D'Atene)

Lire 300

MINISTERO DELLE FINANZE
DIREZIONE GENERALE DEL CATASTO E DEI SERVIZI TECNICI ERARIALI

NUOVO CATASTO EDILIZIO URBANO

(D. DECRETI-LEGGI 18 APRILE 1984, N. 441)

Planimetria dell'immobile situata nel Comune di PIAN CAMUNO Via Località Campione

MODULARIO
P. 19/03/1988 - 482

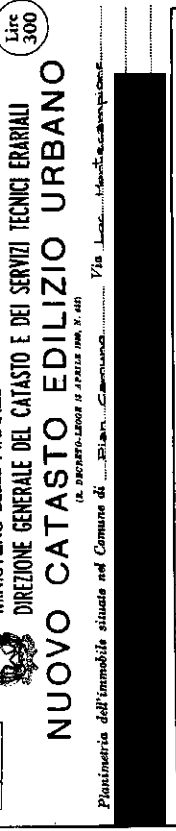

CONDOMINIO ABITI
INTERNO 18
SCALA 2
LATO MONTE

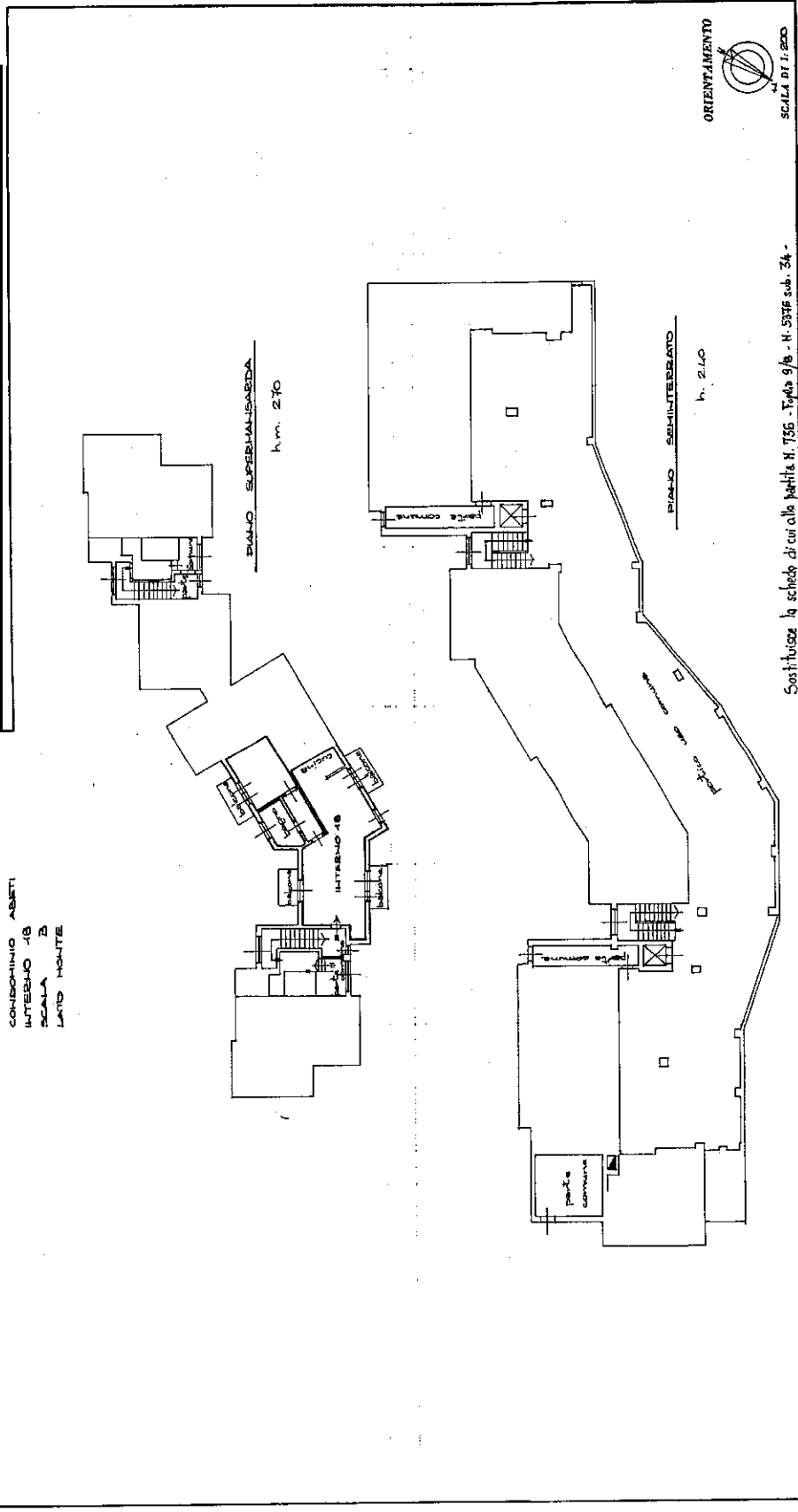

Sostituisce la scheda di cui alla Partita N. 735 - Foglio 9/19 - N. 5375 sub. 34 -

SPAZIO RISERVATO PER LE ANNOTAZIONI D'UFFICIO

DATA	
PROF. N°	8211
PARTITA	
NUMERO	9/19
VIA/CALLE	MONTE
SUBALTERNO	34

Completata dal Arch. Giacomo
BUCHETTI di PIAN CAMUNO
 iscritto all'Albo di Casomai, n. 2926
 della Provincia di Parma
 Data 19/03/1988
 Firma [Signature]

1988 - 1988

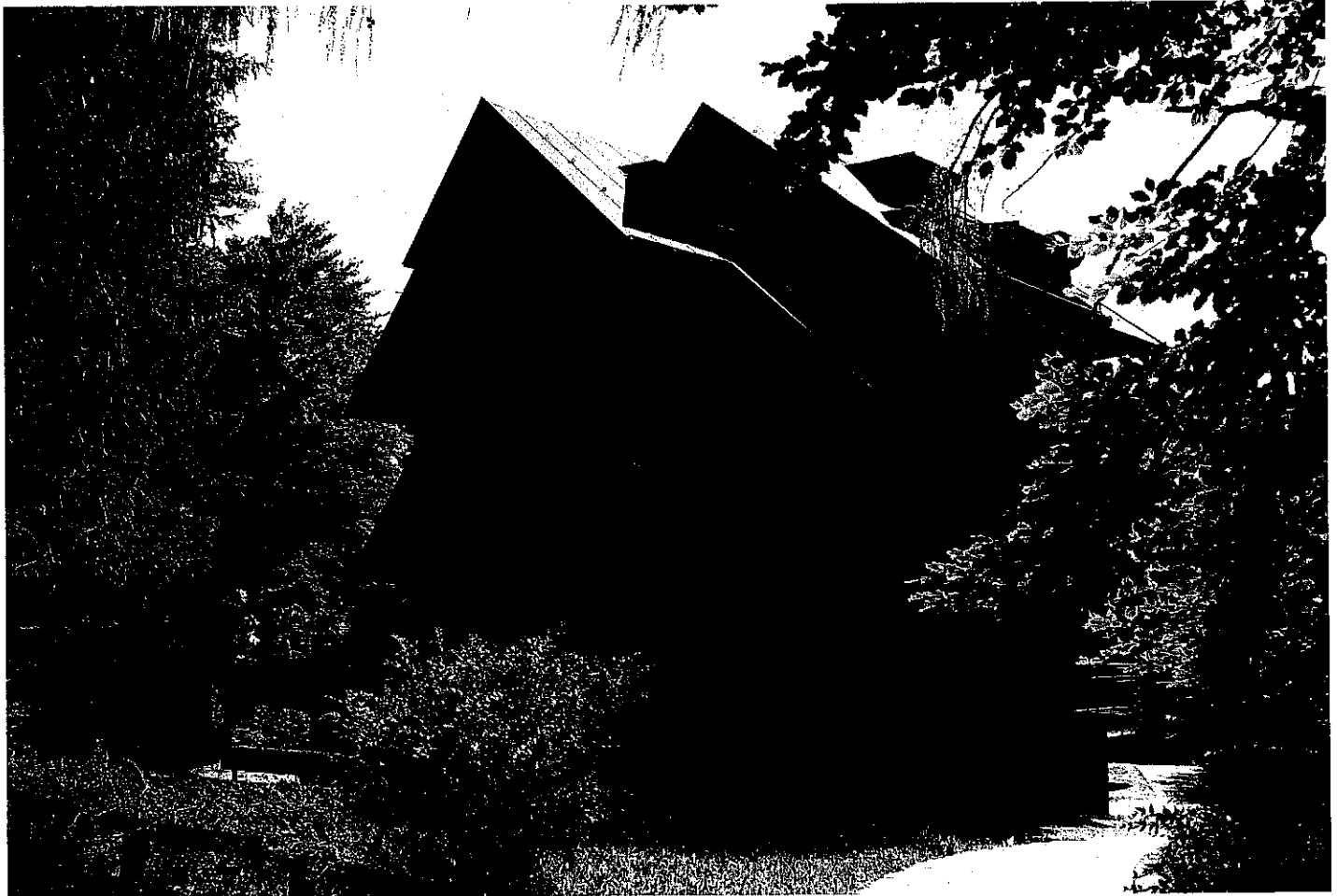

Vista generale lato ingresso



Interno, zona ingresso



Interno, zona cucina

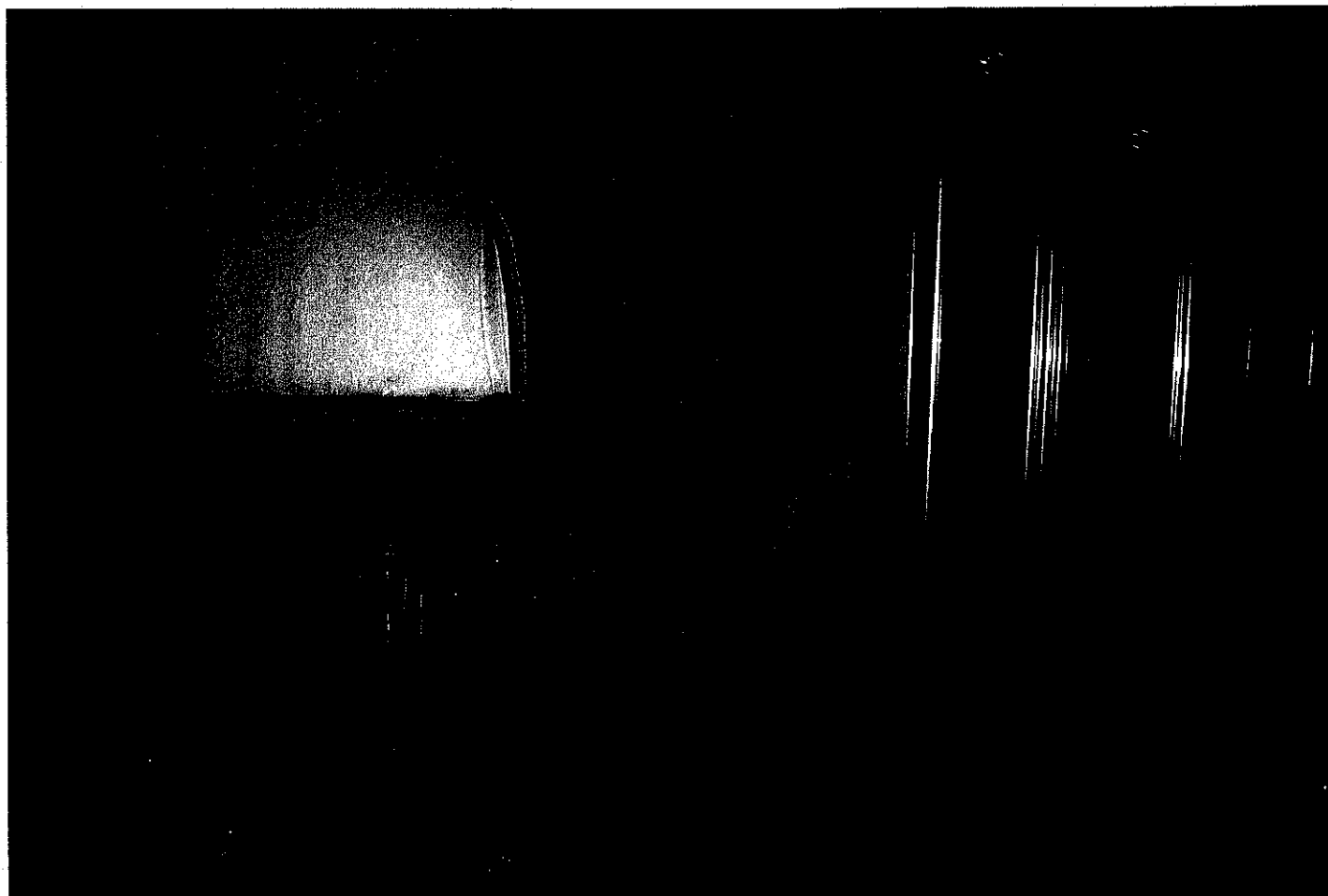

Vista servizio igienico



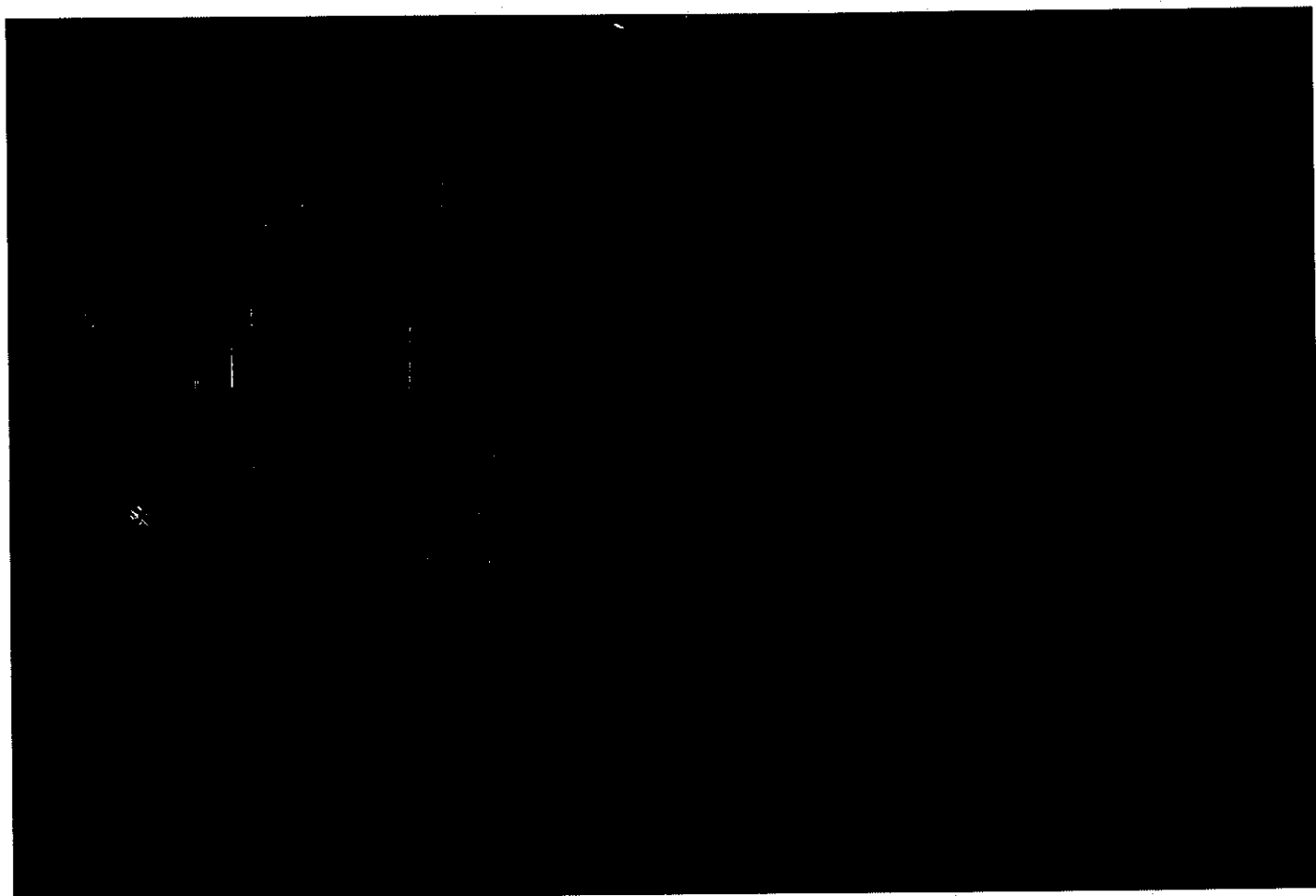

Vista interna box auto



Vista generale lato box