

E=1594700

I Particella: 1594

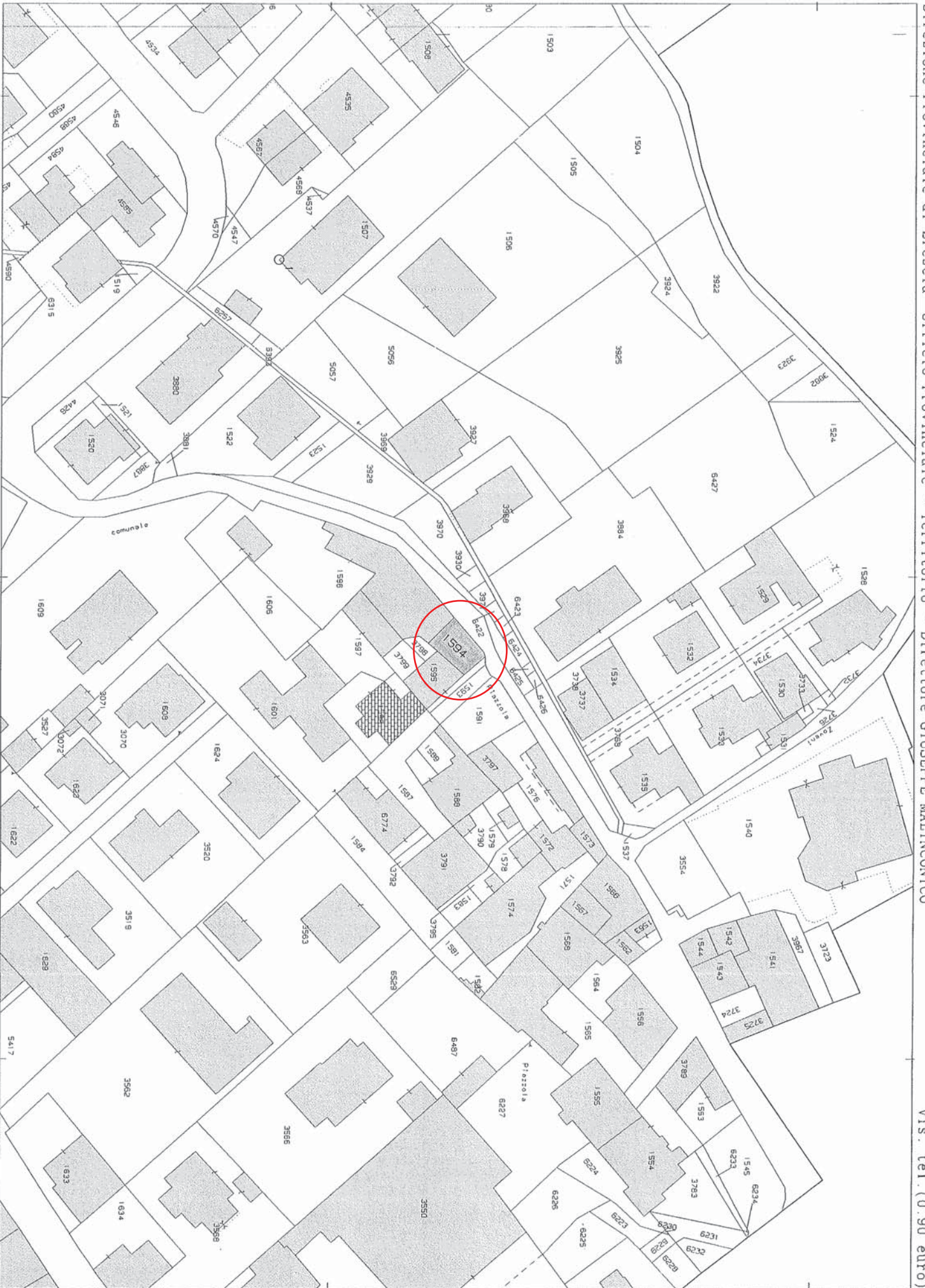

MODULARIO
F. rig. rend. 497



MINISTERO DELLE FINANZE
DIREZIONE GENERALE DEL CATASTO E DEI SS.TT.EE.
CATASTO EDILIZIO URBANO (RDL 13-4-1939, n. 652)

MOD. **BN** (CE)

LIRE
250

Planimetria di u.i.u. in Comune di PIANCOGNO via 24 MAGGIO civ.

PIANO TERRA

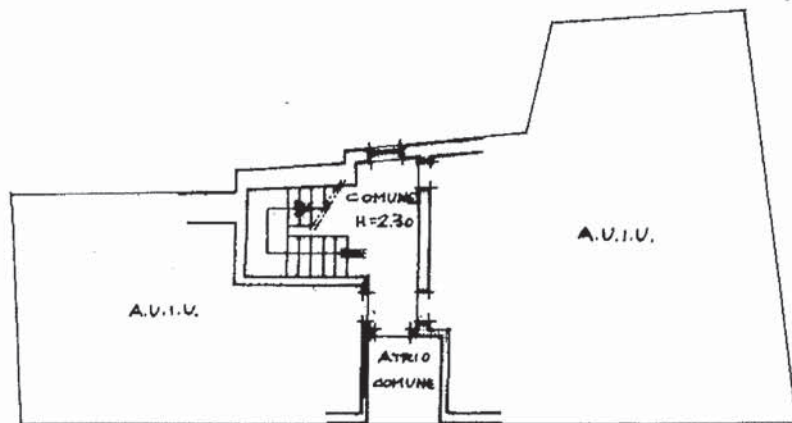

VIA 24 MAGGIO

PIANO PRIMO

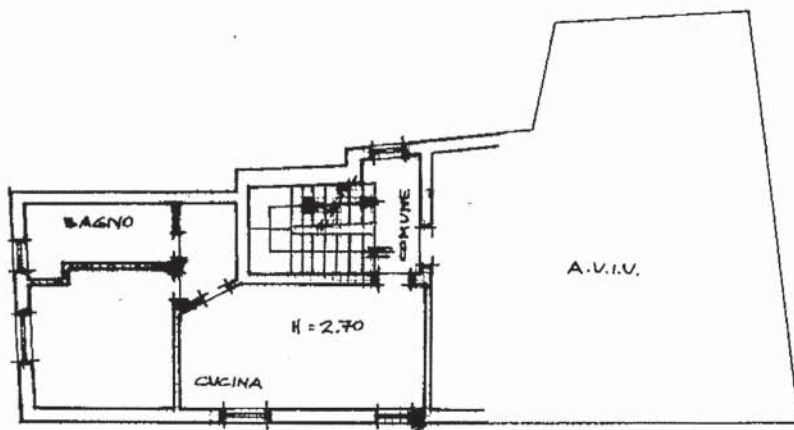

ORIENTAMENTO



SCALA DI 1:1000

Dichiarazione di N.C.
Denuncia di variazione

Compilata dal GEOM. ZEZIOLA
(Titolo, cognome e nome)
ORIENTA

RISERVATO ALL'UFFICIO

2384

Identificativi catastali

Iscritto all'albo de GEOMETRI



Formato di acquisizione: A4

(2019) provincia di BRESCIA n. 380

n. 1594 sub. 7

data 14/2/95 Firma Orieta

Catasto di Piancogno - Fabbricati - Situazione al 09/04/2024 - Comune di PIANCOGNO (G549) - < Sez. urbana P/A - Foglio 25 - Particella 1594 - Subalterno 7 >

Roma - Istituto Poligrafico e Zecca dello Stato - P.V.

ELABORATO PLANIMETRICO

Compilato da:
Bignotti Monica
Iscritto all'albo:
Geometri
Prov. Brescia

N. 4302

**Agenzia delle Entrate
CATASTO FABBRICATI
Ufficio Provinciale di
Brescia**

Comune di Piancogno

Sezione: PIA Foglio: 25

Particella: 1594

Protocollo n. BS0007887 del 19/01/2017

Tipo Mappale n. del

Dimostrazione grafica dei subalterni

Scala 1 : 500

PIANO TERRA

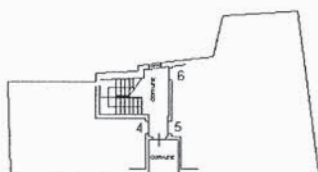

PIANO PRIMO

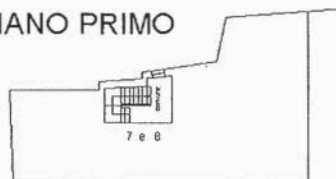

PIANO SECONDO

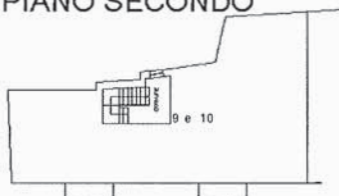

PIANO TERZO (SOTTOTETTO)

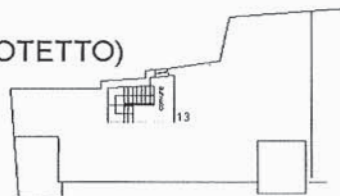

orientamento



**ACCERTAMENTO DELLA PROPRIETÀ IMMOBILIARE URBANA
ELENCO DEI SUBALTERNI ASSEGNATI**

Comune PIANCOGNO	Sezione PIA	Foglio 25	Particella 1594	Tipo mappale	del:
---------------------	----------------	--------------	--------------------	--------------	------

Sub	UBICAZIONE via/piazza	n.civ	Piani	Scala	Int	DESCRIZIONE
4	via xxiv maggio		T			BOX
5	via xxiv maggio		T			BOX
6	via xxiv maggio		T			BOX
7	via xxiv maggio		1			ABITAZIONE
8	via xxiv maggio		1			ABITAZIONE
9	via xxiv maggio		2			ABITAZIONE
10	via xxiv maggio		2			ABITAZIONE
11						SOPPRESSO
12						SOPPRESSO
13	via xxiv maggio	12	3			ABITAZIONE DI TIPO CIVILE

Visura telematica

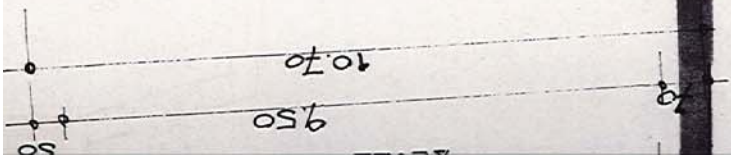
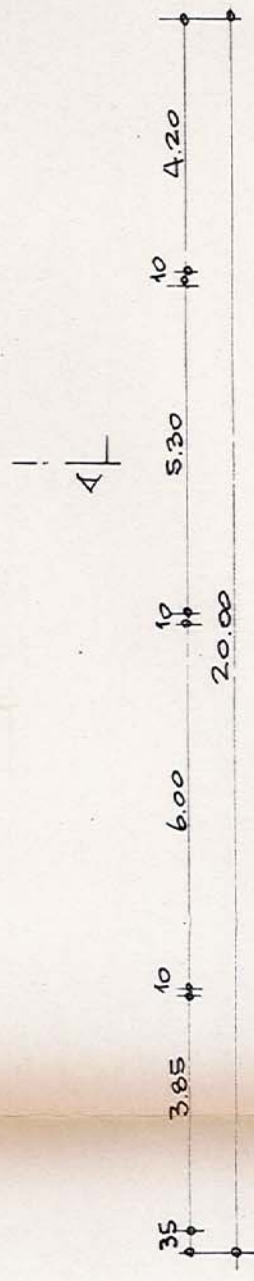
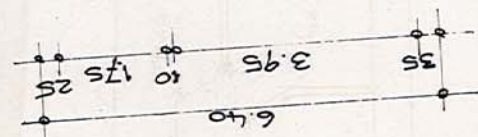
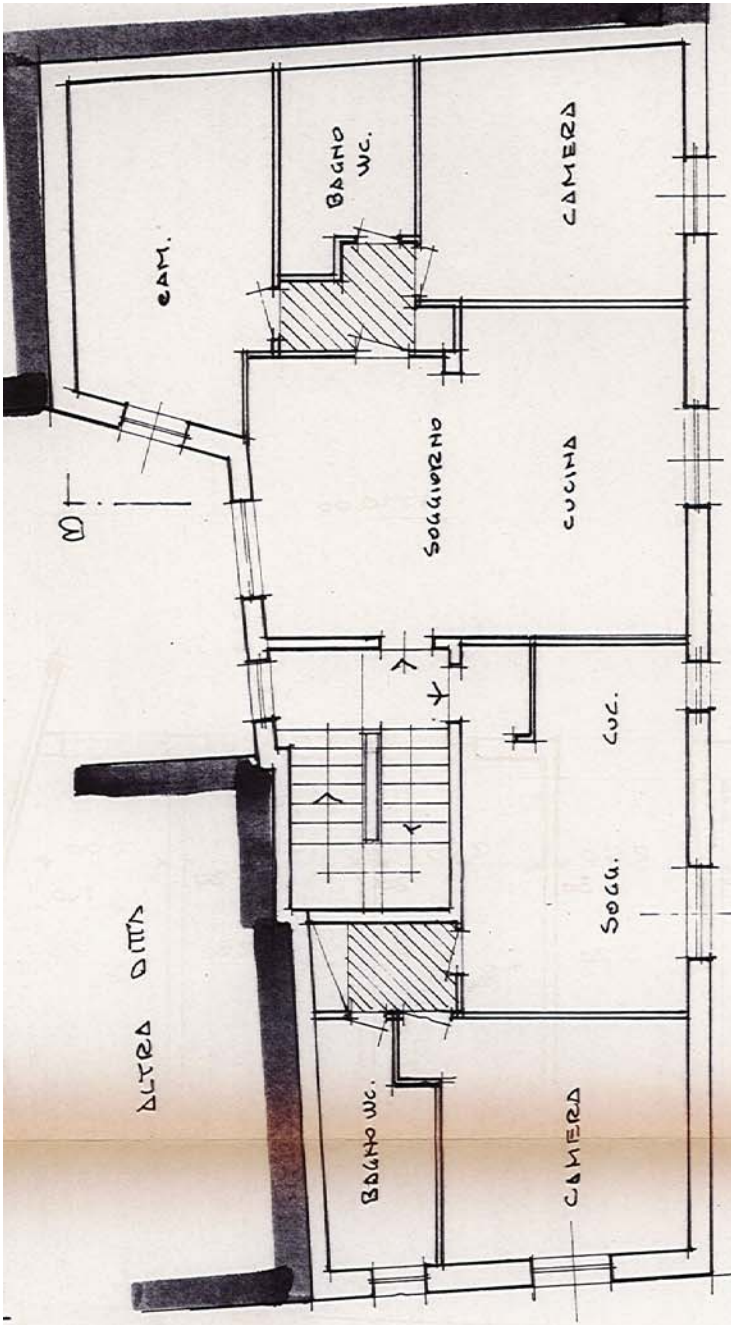

PROSPETTO NORD MODIFICATO

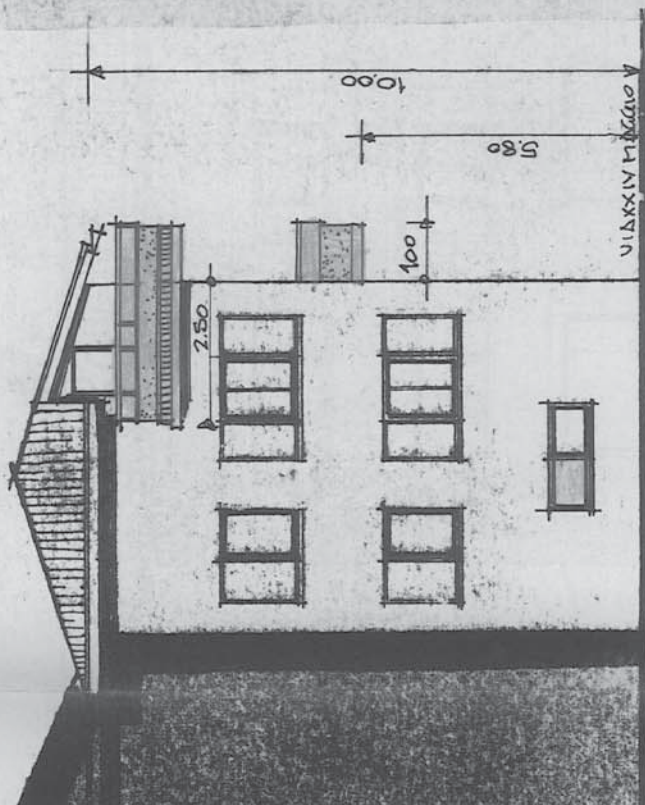

PROSPETTO OVEST - VERSO VIA ZA MAGGIO - MODIFICATO

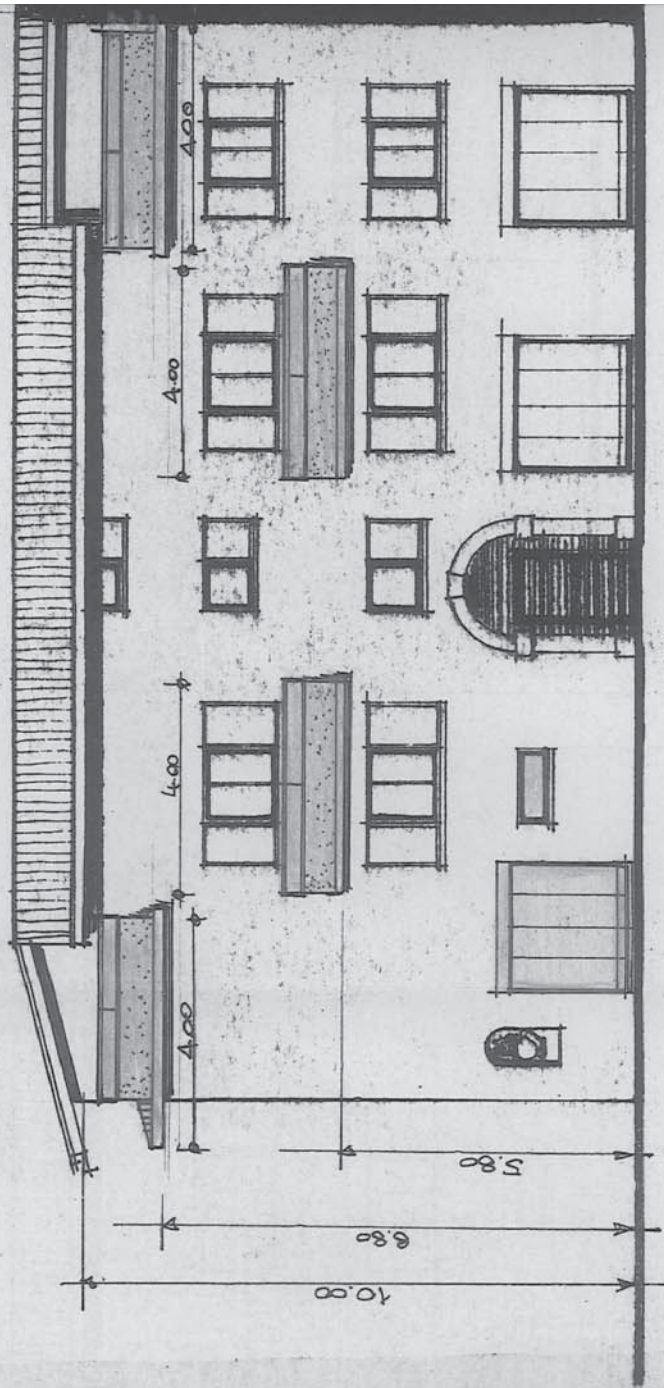









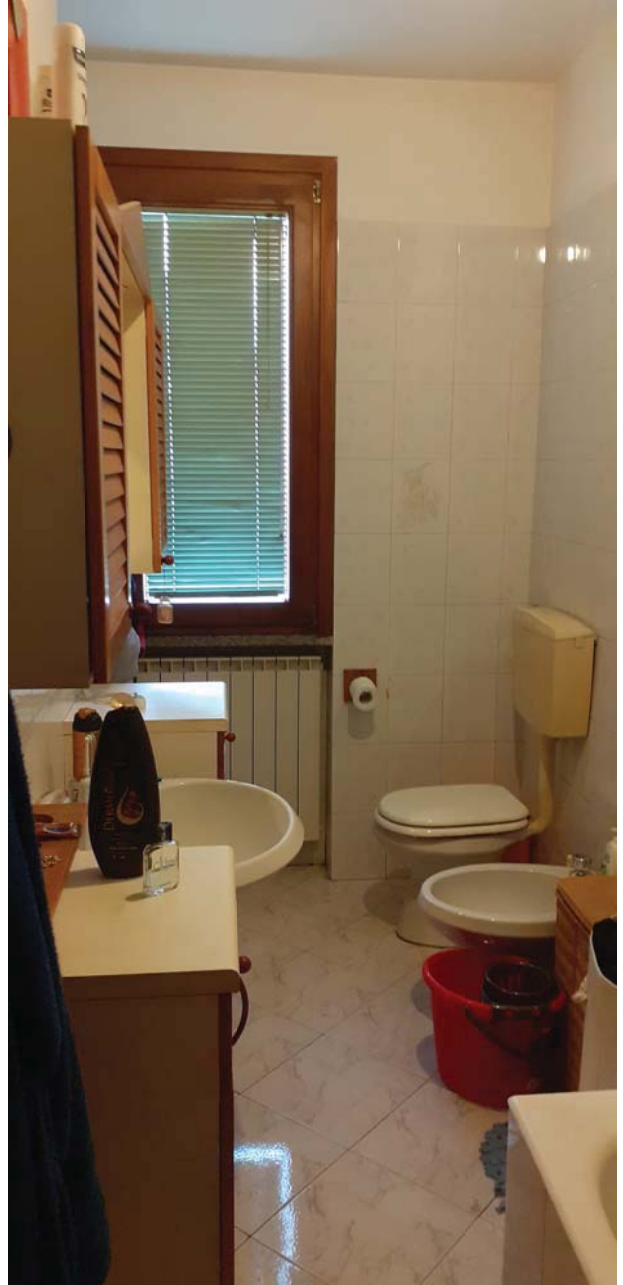



Planimetria di u.i.u. in Comune di PIANERGAHO via 24 MAGGIO civ.

PIANO TERZO

allegato A al nr. 6521/6281
di repertorio Notaio Tabatapi

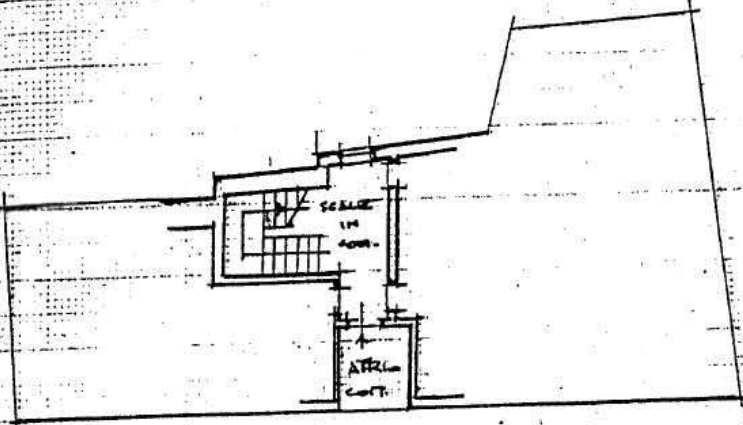

VIA 24 MAGGIO

PIANO PRIMO

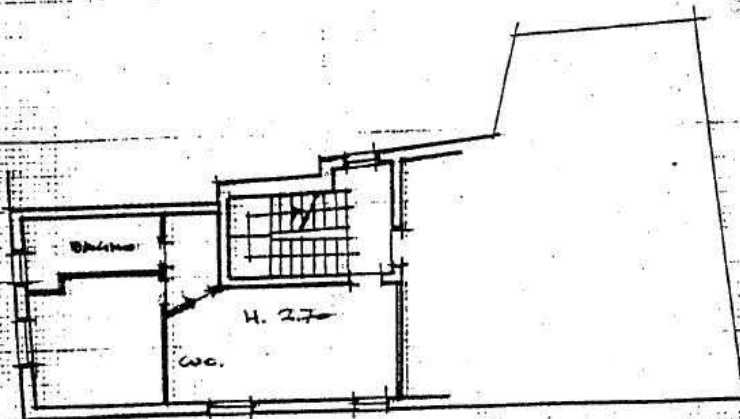

ORIENTAMENTO



SCALE DI 1:20

Carlo Sorelli
Rossella Bonicelli

Stefano

Dichiarazione di N.C.
Denuncia di variazione

Identificativi catastali
25
1594 sub. 7

Compilata dal GEOM.
(Titolo, cognome e nome)
BONICELLI SILVANO
Iscritto all'albo de Geometri
della provincia di BRESCIA n. 1995
data 14.04.94 Firma [Signature]

RISERVATO ALL'UFFICIO