

Lotto 3 - Subalterno 39
Via Arnoldo Bellini n° 13,
Roè Volciano

Agenzia del Territorio
CATASTO FABBRICATI
Ufficio provinciale di
Brescia

Scheda
Scala 1: 200

Dichiarazione protocollo n. BS0270087 del 07/06/2007
Planimetria di u.i.u. in Comune di Roe' Volciano
Via Vittorio Emanuele III

civ.

Identificativi Catastali:
Sezione: 4
Foglio: 4
Particella: 775
Subalterno: 39

Compilata da:
Mirani Guido
Iscritto all'albo:
Geometri
Prov. Brescia
N. 2697

A.U.I.

TERRAZZA

BAGNO
H.=2,40

BAGNO
H.=2,40

CUCINA

H.=4,20

A.U.I.

PIANO SECONDO

Interr 01

Catasto dei Fabbricati - Simulazione al 06/06/2023 - Comune di ROE' VOLCIANO(H484) -> Foglio 4 - Particella 775 - Subalterno 39 >

VIA VITTORIO EMANUELE III Piano 2

Ultima planimetria in atti

NORD



Lotto 3 - Subalterno 6
Via Arnoldo Bellini n° 13,
Roè Volciano

Agencia del Territorio
CATASTO FABBRICATI
Ufficio provinciale di
Brescia

Dichiarazione protocollo n. BS0359042 del 09/08/2007
Planimetria di u.i.u. in Comune di Roe' Volciano
Via Vittorio Emanuele III
civ.

Identificativi Catastali:
Sezione: 4
Foglio: 4
Particella: 775
Subalterno: 6

Compilata da:
Mirani Guido
Iscritto all'albo:
Geometri
Prov. Brescia
N. 2697

Scheda
Scala 1: 500

Ultima planimetria in atti

Data: 06/06/2023 - n. T189387 - Richiedente: GRLBRN83S15B157Z

Totale schede: 1 - Formato di acquisizione: A3(297x420) - Formato stampa richiesto: A4(210x297)

PIANO TERRA

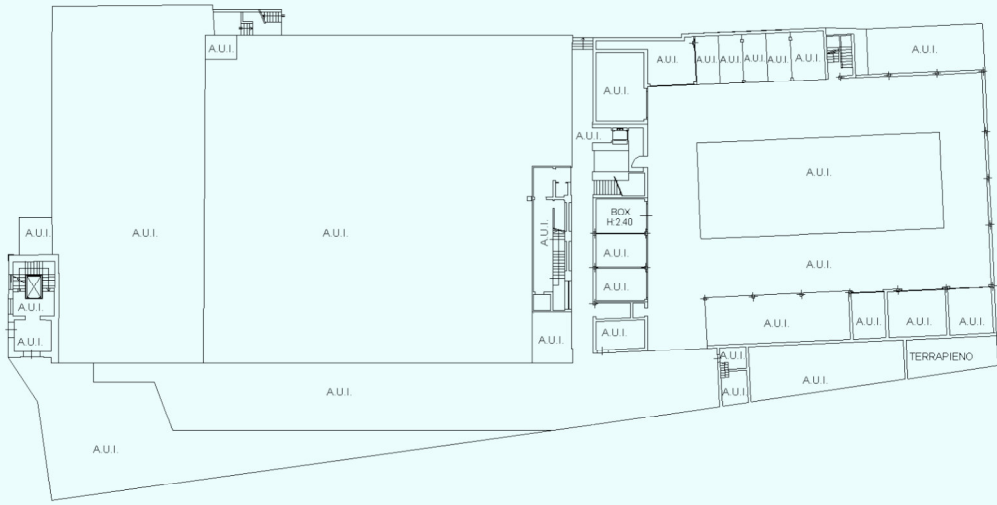

Catasto dei Fabbricati - Simazione al 06/06/2023 - Comune di ROE' VOLCIANO(H484) -< Foglio 4 - Particella 775 - Subalterno 6 >

Inseri 01



Lotto 4 - Subalterno 40
Via Arnolfo Bellini n° 13,
Roè Volciano

Agenzia del Territorio
CATASTO FABBRICATI
Ufficio provinciale di
Brescia

Dichiarazione protocollo n. BS0270087 del 07/06/2007
Planimetria di u.i.u. in Comune di Roe' Volciano
Via Vittorio Emanuele III civ.

Identificativi Catastali:
Sezione: 4
Foglio: 775
Particella: 40
Subalterno: 40

Compilata da:
Mirani Guido
Iscritto all'albo:
Geometri
Prov. Brescia N. 2697

Scheda
Scala 1: 200

A.U.I.

PIANO SECONDO

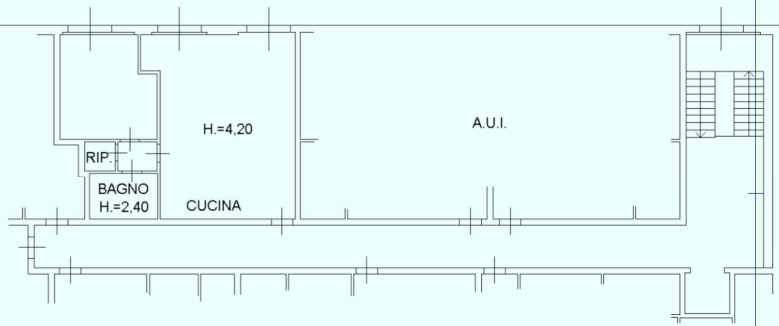

Inseri 01

Catasto dei Fabbricati - Simulazione al 06/06/2023 - Comune di ROE' VOLCIANO(H484) -< Foglio 4 - Particella 775 - Subalterno 40 >

VIA VITTORIO EMANUELE III Piano 2

Ultima planimetria in atti

Data: 06/06/2023 - n. T194290 - Richiedente: GRLBRN83S15B157Z

Totale schede: 1 - Formato di acquisizione: A3(297x420) - Formato stampa richiesto: A4(210x297)

NORD



Lotto 4 - Subalterno 4
Via Arnolfo Bellini n° 13,
Roè Volciano

**Agenzia del Territorio
CATASTO FABBRICATI**
Ufficio provinciale di
Brescia

Dichiarazione protocollo n. BS0359042 del 09/08/2007
Planimetria di u.i.u. in Comune di Roe' Volciano
Via Vittorio Emanuele III
civ.

Identificativi Catastali:
Sezione: 4
Foglio: 4
Particella: 775
Subalterno: 4

Compilata da:
Mirani Guido
Iscritto all'albo:
Geometri
Prov. Brescia
N. 2697

Scheda
Scala 1: 500

PIANO TERRA

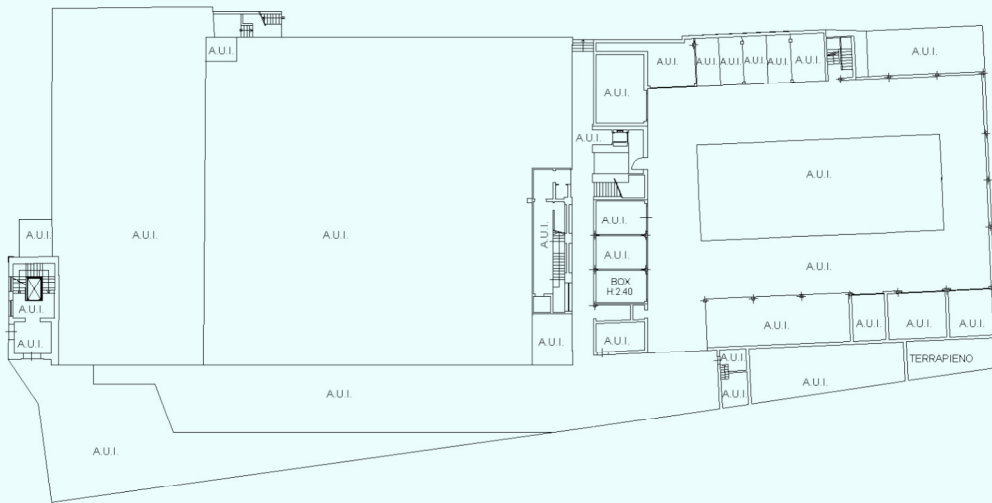

Ultima planimetria in atti

Lotto 3 e 4 - Elaborato planimetrico
Via Arnolfo Bellini n° 13,
Roè Volciano

Agenzia delle Entrate CATASTO FABBRICATI Ufficio provinciale di Brescia	ELABORATO PLANIMETRICO	Compilato da: Baiguera Ruggero	Iscritto all'albo: Architetti	Prov. Brescia	N. 2744
	Comune di Roe' Volciano	Sezione: Foglio: 4	Particella: 775	Protocollo n. BS0247314	del 14/11/2016
Dimostrazione grafica dei subalterni		Tipo Mappale n. del		Scala 1 : 500	

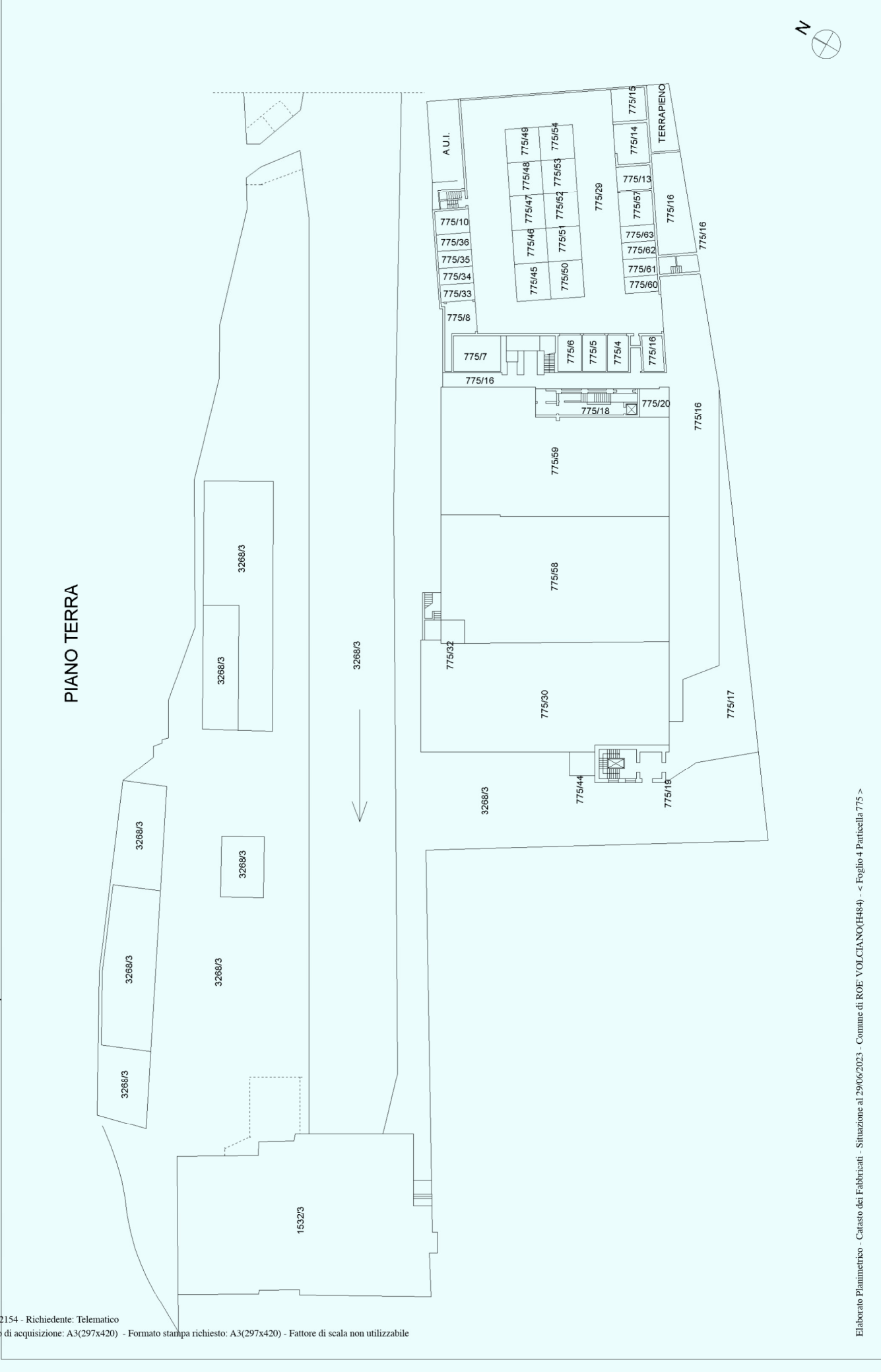

ELABORATO PLANIMETRICO	Compilato da: Baiguera Ruggero	Iscritto all'albo: Architetti	Prov. Brescia	N. 2744
Comune di Roe' Volciano	Sezione: Foglio: 4	Particella: 775	Protocollo n. BS0247314	del 14/11/2016
Dimostrazione grafica dei subalberni		Tipo Mappale n. del Scala 1 : 500		

Agenzia delle Entrate
CATASTO FABBRICATI
 Ufficio provinciale di Brescia

PIANO PRIMO

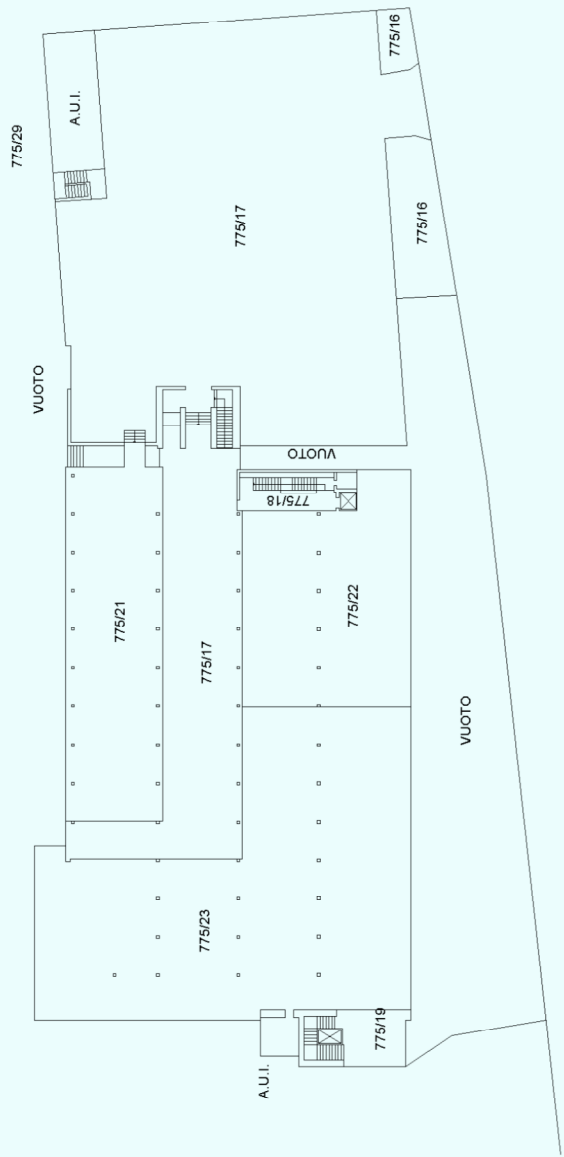

PIANO INTERRATO

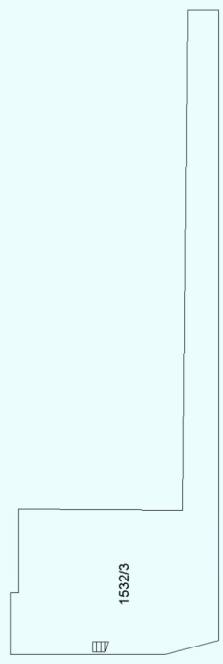

ELABORATO PLANIMETRICO	Compilato da: Baiguera Ruggero		Iscritto all'albo: Architetti		Prov. Brescia		N. 2744		
	Comune di Roe' Volciano		Foglio: 4		Particella: 775		Protocollo n. BS0247314 del 14/11/2016		
Dimostrazione grafica dei subalberni				Tipo Mappale n.		del		Scala 1 : 500	

Agenzia delle Entrate
CATASTO FABBRICATI
 Ufficio provinciale di Brescia

PIANO SECONDO

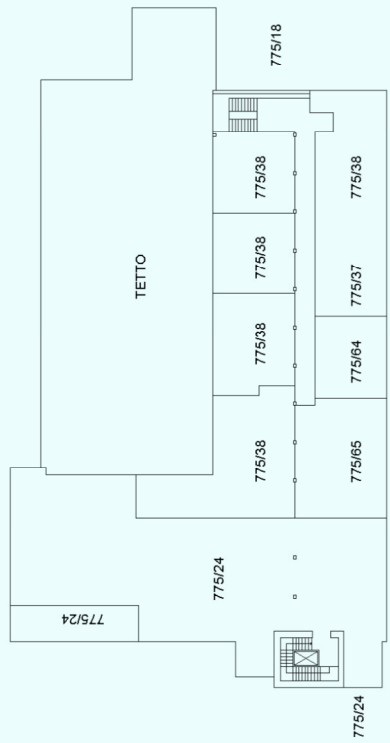

PIANO TERZO

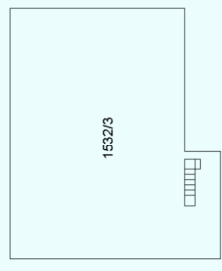
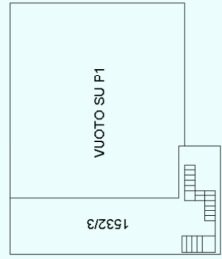
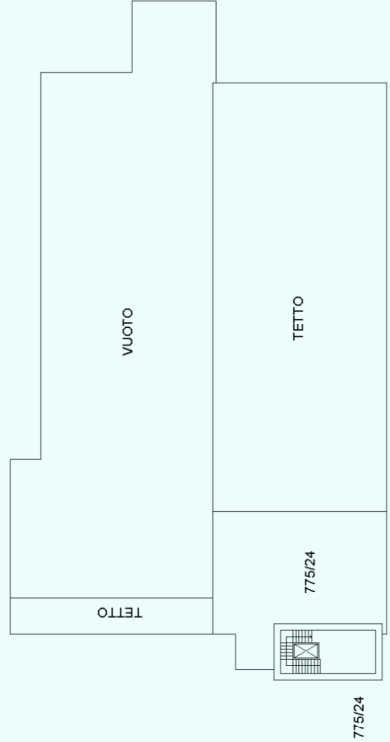

Lotto 3 e 4 - Estratto Mappa
Via Arnolfo Bellini n° 13,
Roè Volciano



N=5053200

E=1616200