

ELABORATO PLANIMETRICO Compilato da: Melchiorri Massimo Iscritto all'albo: Geometri Prov. Brescia N. 3734

Comune di Offlaga Sezione: NCT Foglio: 21 Particella: 600 Protocollo n. BS0166309 del 23/05/2005

Dimostrazione grafica dei subalterni Tipo Mappale n. 111923 del 07/04/2005 Scala 1 : 500

Agenzia del Territorio
CATASTO FABBRICATI
 Ufficio provinciale di Brescia

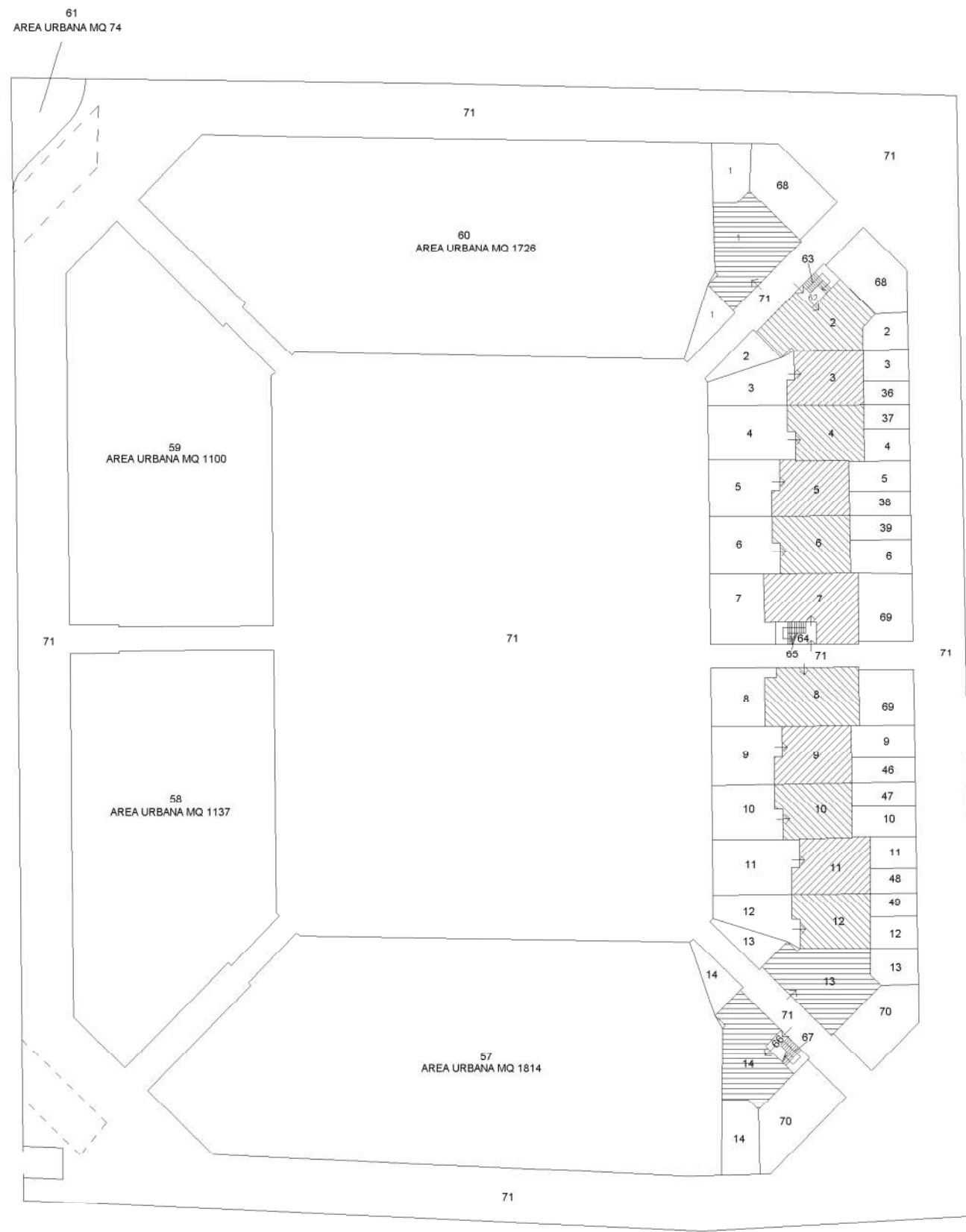

ELABORATO PLANIMETRICO **Comitato da: Melchiorri Massimo** **Iscritto all'albo: Geometri** **Prov. Brescia** **N. 3734**

Comune di Offlaga **Sezione: NCT** **Foglio: 21** **Particella: 600** **Protocollo n. BS0166309 del 23/05/2005**

Dimostrazione grafica dei subalterni **Tipo Mappale n. 111923 del 07/04/2005** **Scala 1 : 500**

Agenzia del Territorio
CATASTO FABBRICATI
Ufficio provinciale di Brescia

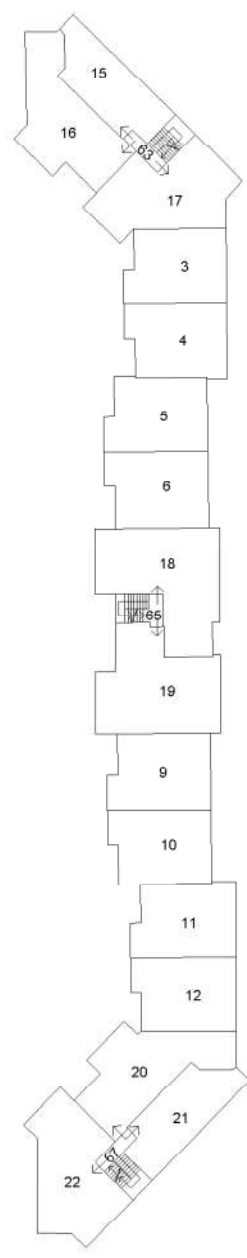

PIANO PRIMO

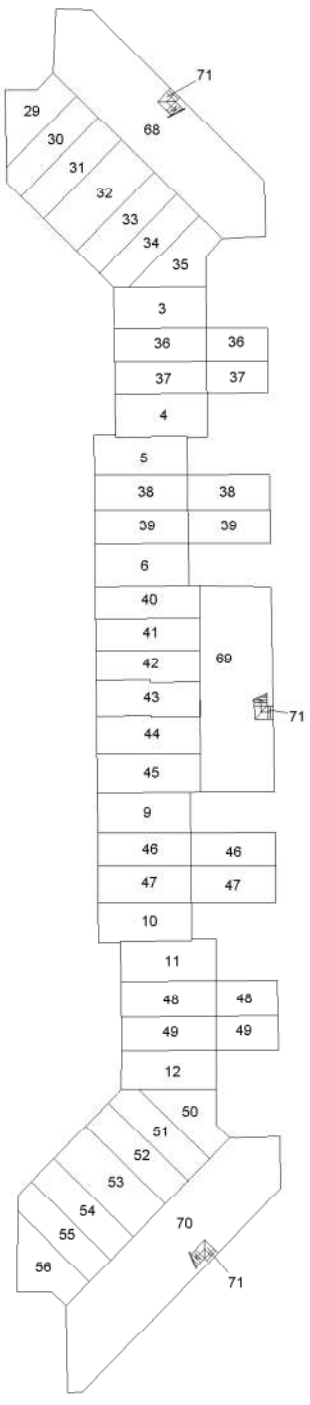

PIANO INTERRATO

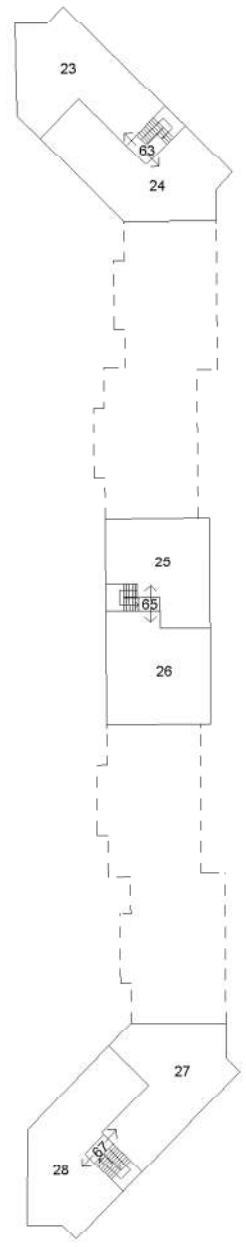

PIANO SECONDO



**Agenzia del Territorio
CATASTO FABBRICATI
Ufficio Provinciale di
Brescia**

Dichiarazione protocollo n. BS0166309 del 23/05/2005

Planimetria di u.i.u. in Comune di Offlaga

Via Ancelle Della Carità

civ. CM

Identificativi Catastali:

Sezione: NCT

Foglio: 21

Particella: 600

Subalterno: 8

Compilata da:

Melchiori Massimo

Iscritto all'albo:

Geometri

Prov. Brescia

N. 3734

Scheda n. 1

Scala 1:200



PIANO TERRA



Ultima planimetria in atti



**Agenzia del Territorio
CATASTO FABBRICATI
Ufficio Provinciale di
Brescia**

Dichiarazione protocollo n. BS0166309 del 23/05/2005

Planimetria di u.i.u. in Comune di Offlaga

Via Ancelle Della Carità

civ. CM

Identificativi Catastali:

Sezione: NCT

Foglio: 21

Particella: 600

Subalterno: 15

Compilata da:

Melchiori Massimo

Iscritto all'albo:

Geometri

Prov. Brescia

N. 3734

Scheda n. 1

Scala 1:200

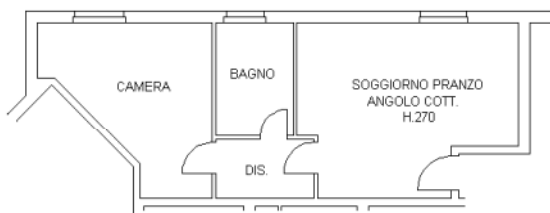

PIANO PRIMO



Ultima planimetria in atti

Catasto dei Fabbricati - Situazione al 01/12/2020 - Comune di OFFLAGA (G006) - < Sez.Urb.: NCT - Foglio: 21 - Particella: 600 - Subalterno: 15 >
Firmato DA: [PADOVANI CARLETTA ANTONIO](#) - [PADOVANI CARLETTA ANTONIO](#) - [PADOVANI CARLETTA ANTONIO](#) - NG CA 3 Serial#: 784970d821944007d0966bc54b79081c



**Agenzia del Territorio
CATASTO FABBRICATI
Ufficio Provinciale di
Brescia**

Dichiarazione protocollo n. BS0166309 del 23/05/2005

Planimetria di u.i.u. in Comune di Offlaga

Via Ancelle Della Carità

civ. CM

Identificativi Catastali:

Sezione: NCT

Foglio: 21

Particella: 600

Subalterno: 16

Compilata da:

Melchiori Massimo

Iscritto all'albo:

Geometri

Prov. Brescia

N. 3734

Scheda n. 1

Scala 1:200

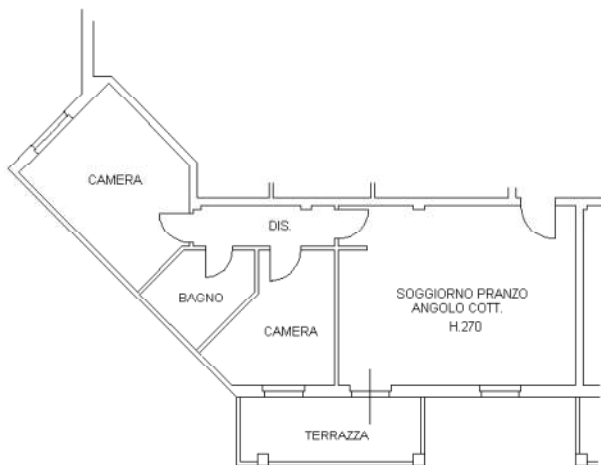

PIANO PRIMO



Ultima planimetria in atti



**Agenzia del Territorio
CATASTO FABBRICATI
Ufficio Provinciale di
Brescia**

Dichiarazione protocollo n. BS0166309 del 23/05/2005

Planimetria di u.i.u. in Comune di Offlaga

Via Ancelle Della Carità

civ. CM

Identificativi Catastali:

Sezione: NCT

Foglio: 21

Particella: 600

Subalterno: 17

Compilata da:

Melchiori Massimo

Iscritto all'albo:

Geometri

Prov. Brescia

N. 3734

Scheda n. 1

Scala 1:200

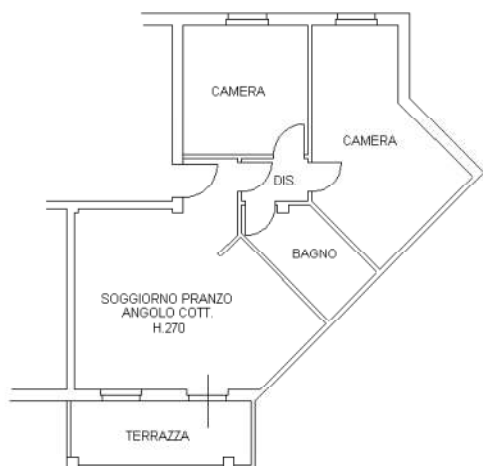

PIANO PRIMO



Ultima planimetria in atti

Catasto dei Fabbricati - Situazione al 01/12/2020 - Comune di OFFLAGA (G006) - < Sez.Urb.: NCT - Foglio: 21 - Particella: 600 - Subalterno: 17 >
Firmato DA: **PAOLO CECILI** DE **OFFLAGA** AR **PRIMO P.L.A.** NG CA 3 Serial#: 784970d821944007d0966bc54b79081c



**Agenzia del Territorio
CATASTO FABBRICATI
Ufficio Provinciale di
Brescia**

Dichiarazione protocollo n. BS0166309 del 23/05/2005

Planimetria di u.i.u. in Comune di Offlaga

Via Ancelle Della Carità

civ. CM

Identificativi Catastali:

Sezione: NCT

Foglio: 21

Particella: 600

Subalterno: 18

Compilata da:

Melchiori Massimo

Iscritto all'albo:

Geometri

Prov. Brescia

N. 3734

Scheda n. 1

Scala 1:200



PIANO PRIMO

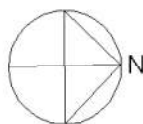

Ultima planimetria in atti

Catasto dei Fabbricati - Situazione al 01/12/2020 - Comune di OFFLAGA (G006) - < Sez. Urb.: NCT - Foglio: 21 - Particella: 600 - Subalterno: 18 >
Firmato DA: **FABBRICATI** DE **OFFLAGA** AR **PIANO PRIMO** PL. NG CA 3 Serial#: 784970d821944007d0966bc54b79081c



**Agenzia del Territorio
CATASTO FABBRICATI
Ufficio Provinciale di
Brescia**

Dichiarazione protocollo n. BS0166309 del 23/05/2005

Planimetria di u.i.u. in Comune di Offlaga

Via Ancelle Della Carità

civ. CM

Identificativi Catastali:

Sezione: NCT

Foglio: 21

Particella: 600

Subalterno: 19

Compilata da:

Melchiori Massimo

Iscritto all'albo:

Geometri

Prov. Brescia

N. 3734

Scheda n. 1

Scala 1:200

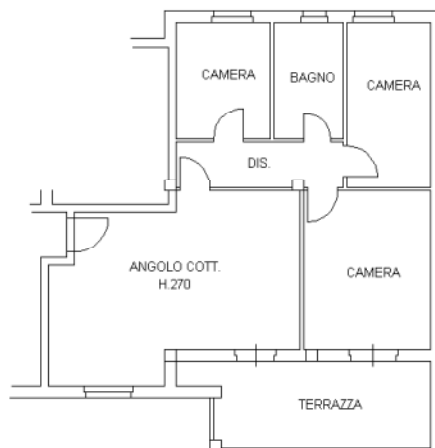

PIANO PRIMO



Ultima planimetria in atti



**Agenzia del Territorio
CATASTO FABBRICATI
Ufficio Provinciale di
Brescia**

Dichiarazione protocollo n. BS0166309 del 23/05/2005

Planimetria di u.i.u. in Comune di Offlaga

Via Ancelle Della Carità

civ. CM

Identificativi Catastali:

Sezione: NCT

Foglio: 21

Particella: 600

Subalterno: 23

Compilata da:

Melchiori Massimo

Iscritto all'albo:

Geometri

Prov. Brescia

N. 3734

Scheda n. 1

Scala 1:200

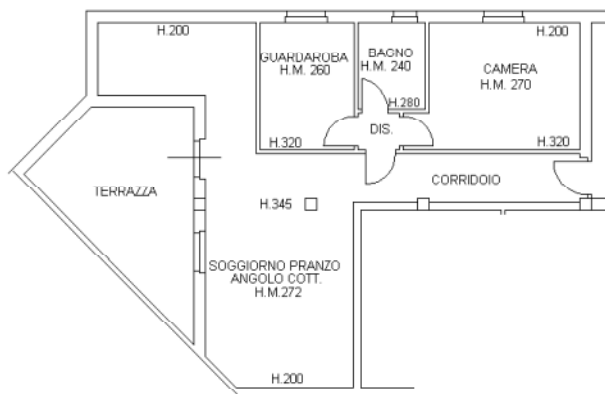

PIANO SECONDO



Ultima planimetria in atti



**Agenzia del Territorio
CATASTO FABBRICATI
Ufficio Provinciale di
Brescia**

Dichiarazione protocollo n. BS0166309 del 23/05/2005

Planimetria di u.i.u. in Comune di Offlaga

Via Ancelle Della Carità

civ. CM

Identificativi Catastali:

Sezione: NCT

Foglio: 21

Particella: 600

Subalterno: 24

Compilata da:

Melchiori Massimo

Iscritto all'albo:

Geometri

Prov. Brescia

N. 3734

Scheda n. 1

Scala 1:200

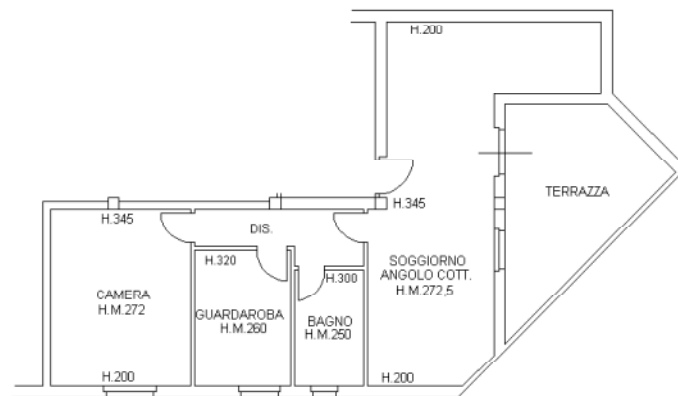

PIANO SECONDO



Ultima planimetria in atti

Data: 01/12/2020 - n. T137594 - Richiedente: PDRLSN71P69B157R

Totale schede: 1 - Formato di acquisizione: A4(210x297) - Formato stampa richiesto: A4(210x297)

Catasto dei Fabbricati - Situazione al 01/12/2020 - Comune di OFFLAGA (G006) - < Sez. Urb.: NCT - Foglio: 21 - Particella: 600 - Subalterno: 24 >
Firmato DA: **PAOLO CECILIA** DE BORGHI ARZUFFI ANARCAUDIPRIMO P2A, NG CA 3 Serial#: 784970d821944007d0966bc54b79081c



**Agenzia del Territorio
CATASTO FABBRICATI
Ufficio Provinciale di
Brescia**

Dichiarazione protocollo n. BS0166309 del 23/05/2005

Planimetria di u.i.u. in Comune di Offlaga

Via Ancelle Della Carità

civ. CM

Identificativi Catastali:

Sezione: NCT

Foglio: 21

Particella: 600

Subalterno: 25

Compilata da:

Melchiori Massimo

Iscritto all'albo:

Geometri

Prov. Brescia

N. 3734

Scheda n. 1

Scala 1:200

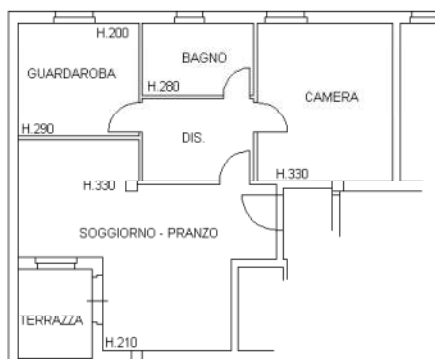

PIANO SECONDO



Catasto dei Fabbricati - Situazione al 01/12/2020 - Comune di OFFLAGA (G006) - < Sez.Urb.: NCT - Foglio: 21 - Particella: 600 - Subalterno: 25 >
Firmato DA: **FABBRICATI DEL COMUNE DI OFFLAGA** - NG CA 3 Serial#: 784970d821944007d0966bc54b79081c

Ultima planimetria in atti

**Agenzia del Territorio
CATASTO FABBRICATI
Ufficio Provinciale di
Brescia**

Dichiarazione protocollo n. BS0166309 del 23/05/2005

Planimetria di u.i.u. in Comune di Offlaga

Via Ancelle Della Carità

civ. CM

Identificativi Catastali:

Sezione: NCT

Foglio: 21

Particella: 600

Subalterno: 26

Compilata da:

Melchiori Massimo

Iscritto all'albo:

Geometri

Prov. Brescia

N. 3734

Scheda n. 1

Scala 1:200

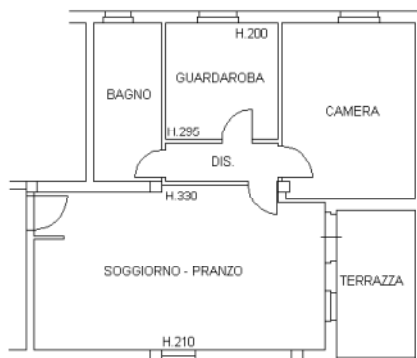

PIANO SECONDO



Ultima planimetria in atti



**Agenzia del Territorio
CATASTO FABBRICATI
Ufficio Provinciale di
Brescia**

Dichiarazione protocollo n. BS0166309 del 23/05/2005

Planimetria di u.i.u. in Comune di Offlaga

Via Ancelle Della Carità

civ. CM

Identificativi Catastali:

Sezione: NCT

Foglio: 21

Particella: 600

Subalterno: 29

Compilata da:

Melchiori Massimo

Iscritto all'albo:

Geometri

Prov. Brescia

N. 3734

Scheda n. 1

Scala 1:200

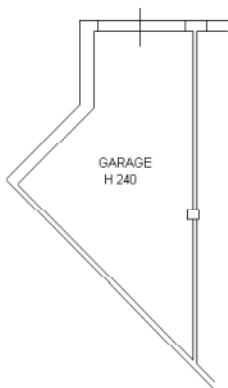

PIANO INTERRATO



Ultima planimetria in atti



**Agenzia del Territorio
CATASTO FABBRICATI
Ufficio Provinciale di
Brescia**

Dichiarazione protocollo n. BS0166309 del 23/05/2005

Planimetria di u.i.u. in Comune di Offlaga

Via Ancelle Della Carità

civ. CM

Identificativi Catastali:

Sezione: NCT

Foglio: 21

Particella: 600

Subalterno: 30

Compilata da:

Melchiori Massimo

Iscritto all'albo:

Geometri

Prov. Brescia

N. 3734

Scheda n. 1

Scala 1:200

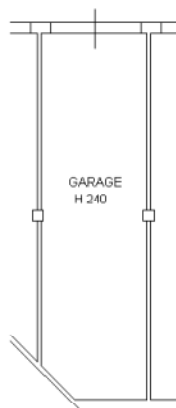

PIANO INTERRATO



Ultima planimetria in atti



**Agenzia del Territorio
CATASTO FABBRICATI
Ufficio Provinciale di
Brescia**

Dichiarazione protocollo n. BS0166309 del 23/05/2005

Planimetria di u.i.u. in Comune di Offlaga

Via Ancelle Della Carità

civ. CM

Identificativi Catastali:

Sezione: NCT
Foglio: 21
Particella: 600
Subalterno: 32

Compilata da:

Melchiori Massimo
Iscritto all'albo:
Geometri
Prov. Brescia N. 3734

Scheda n. 1

Scala 1:200

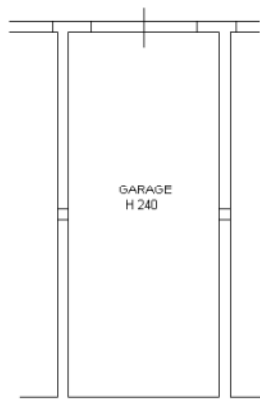

PIANO INTERRATO



Ultima planimetria in atti



**Agenzia del Territorio
CATASTO FABBRICATI
Ufficio Provinciale di
Brescia**

Dichiarazione protocollo n. BS0166309 del 23/05/2005

Planimetria di u.i.u. in Comune di Offlaga

Via Ancelle Della Carità

civ. CM

Identificativi Catastali:

Sezione: NCT

Foglio: 21

Particella: 600

Subalterno: 34

Compilata da:

Melchiori Massimo

Iscritto all'albo:

Geometri

Prov. Brescia

N. 3734

Scheda n. 1

Scala 1:200

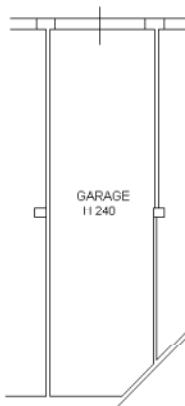

PIANO INTERRATO



Ultima planimetria in atti



**Agenzia del Territorio
CATASTO FABBRICATI
Ufficio Provinciale di
Brescia**

Dichiarazione protocollo n. BS0166309 del 23/05/2005

Planimetria di u.i.u. in Comune di Offlaga

Via Ancelle Della Carità

civ. CM

Identificativi Catastali:

Sezione: NCT

Foglio: 21

Particella: 600

Subalterno: 35

Compilata da:

Melchiori Massimo

Iscritto all'albo:

Geometri

Prov. Brescia

N. 3734

Scheda n. 1

Scala 1:200



PIANO INTERRATO



Ultima planimetria in atti

Catasto dei Fabbricati - Situazione al 01/12/2020 - Comune di OFFLAGA (G006) - < Sez.Urb.: NCT - Foglio: 21 - Particella: 600 - Subalterno: 35 >
Firmato DA: **PAOLO CECILIA** DE BORGHI ARCA' ANARCAUDIPRIMO P.S. NG CA 3 Serial#: 784970d821944007d0966bc54b79081c



**Agenzia del Territorio
CATASTO FABBRICATI
Ufficio Provinciale di
Brescia**

Dichiarazione protocollo n. BS0166309 del 23/05/2005

Planimetria di u.i.u. in Comune di Offlaga

Via Ancelle Della Carità

civ. CM

Identificativi Catastali:

Sezione: NCT

Foglio: 21

Particella: 600

Subalterno: 41

Compilata da:

Melchiori Massimo

Iscritto all'albo:

Geometri

Prov. Brescia

N. 3734

Scheda n. 1

Scala 1:200

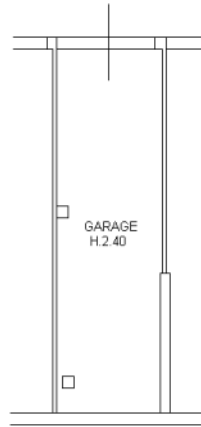

PIANO INTERRATO



Ultima planimetria in atti



**Agenzia del Territorio
CATASTO FABBRICATI
Ufficio Provinciale di
Brescia**

Dichiarazione protocollo n. BS0166309 del 23/05/2005

Planimetria di u.i.u. in Comune di Offlaga

Via Ancelle Della Carità

civ. CM

Identificativi Catastali:

Sezione: NCT

Foglio: 21

Particella: 600

Subalterno: 42

Compilata da:

Melchiori Massimo

Iscritto all'albo:

Geometri

Prov. Brescia

N. 3734

Scheda n. 1

Scala 1:200

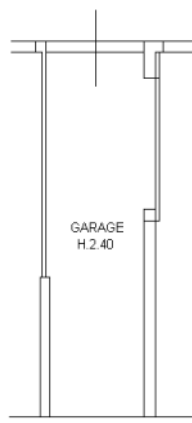

PIANO INTERRATO



Ultima planimetria in atti



**Agenzia del Territorio
CATASTO FABBRICATI
Ufficio Provinciale di
Brescia**

Dichiarazione protocollo n. BS0166309 del 23/05/2005

Planimetria di u.i.u. in Comune di Offlaga

Via Ancelle Della Carità

civ. CM

Identificativi Catastali:

Sezione: NCT

Foglio: 21

Particella: 600

Subalterno: 43

Compilata da:

Melchiori Massimo

Iscritto all'albo:

Geometri

Prov. Brescia

N. 3734

Scheda n. 1

Scala 1:200

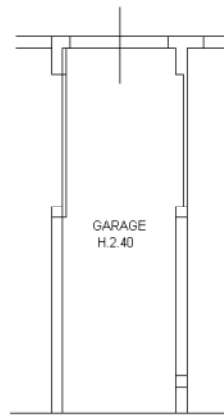

PIANO INTERRATO



Ultima planimetria in atti

Data: 01/12/2020 - n. T138267 - Richiedente: PDRLSN71P69B157R

Totale schede: 1 - Formato di acquisizione: A4(210x297) - Formato stampa richiesto: A4(210x297)

Catasto dei Fabbricati - Situazione al 01/12/2020 - Comune di OFFLAGA (G006) - < Sez.Urb.: NCT - Foglio: 21 - Particella: 600 - Subalterno: 43 >
Firmato DA: **PADELLI CARLETTA ANTONIO** - **PRIMO PSI** NG CA 3 Serial#: 784970d821944007d0966bc54b79081c

