

DAMIOLI GEOMETRA GIACOMO
PIAZZETTA MARCO BERTOLASSI N ° 6
CIVIDATE CAMUNO (BS) -25040-
CF: DML GCM 85A10 E704 Z
P IVA: 02962840985
Collegio dei Geometri della provincia di Brescia n ° 5736
Albo dei Consulenti Tecnici del Tribunale di Brescia n ° 384
0364-340149
348-3229633
geometradamioli@alice.it
giacomo.damioli@geopec.it

TRIBUNALE DI BRESCIA

Esecuzione Immobiliare n ° 376 / 2021

ALLEGATO N ° 10

Documentazione fotografica

STUDIO TECNICO DAMIOLI GEOMETRA GIACOMO
PIAZZETTA MARCO BERTOLASSI N ° 6
CIVIDATE CAMUNO -BS-
CF : DML GCM 85 A10 E704 Z
P IVA : 02962840985
Collegio dei Geometri della provincia di Brescia n ° 5736
Albo dei Consulenti Tecnici del Tribunale di Brescia n ° 384
348/3229633
geometradamioli@alice.it
giacomo.damioli@geopec.it

TRIBUNALE DI BRESCIA Esecuzione Immobiliare n ° 376/2021

Rilievo fotografico dell'immobile identificato catastalmente al Foglio 71 della
particella 507. Le viste esterne riguardano i subalterni 26 – 28 – 29 -30 -31-33



Figura 1 - Vista esterna dell'immobile



Figura 2 - Vista esterna dell' immobile

STUDIO TECNICO DAMIOLI GEOMETRA GIACOMO
PIAZZETTA MARCO BERTOLASSI N ° 6
CIVIDATE CAMUNO -BS-
CF : DML GCM 85 A10 E704 Z
P IVA : 02962840985
Collegio dei Geometri della provincia di Brescia n ° 5736
Albo dei Consulenti Tecnici del Tribunale di Brescia n ° 384
348/3229633
geometradamioli@alice.it
giacom@damioli@geopec.it



Figura 3 - Vista esterna dell'immobile



Figura 4 - Vista esterna dell'immobile



Figura 5 - Vista aree comuni interne del
fabbricato

STUDIO TECNICO DAMIOLI GEOMETRA GIACOMO
PIAZZETTA MARCO BERTOLASSI N ° 6
CIVIDATE CAMUNO -BS-
CF : DMLGCM 85 A10 E704 Z
P IVA : 02962840985
Collegio dei Geometri della provincia di Brescia n ° 5736
Albo dei Consulenti Tecnici del Tribunale di Brescia n ° 384
348/3229633
geometradamioli@alice.it
giacomo.damioli@geopec.it

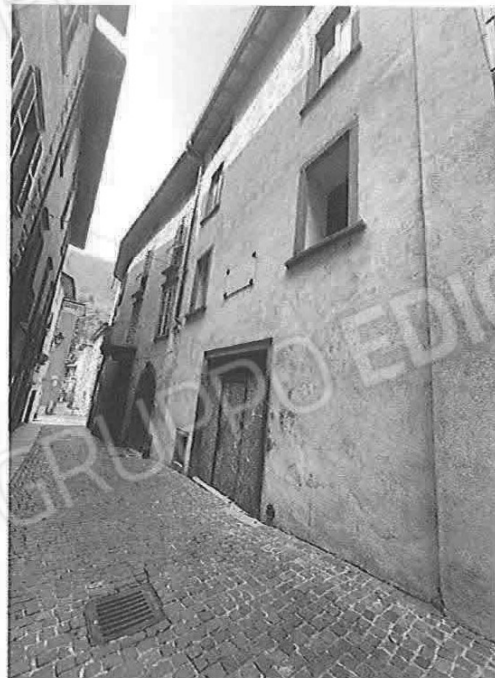
Rilievo fotografico dell'immobile identificato catastalmente al Foglio 71 della
particella 507 subalterno 26.



Figura 6 - Vista interna sub. 26



Figura 7 -Vista interna sub. 26

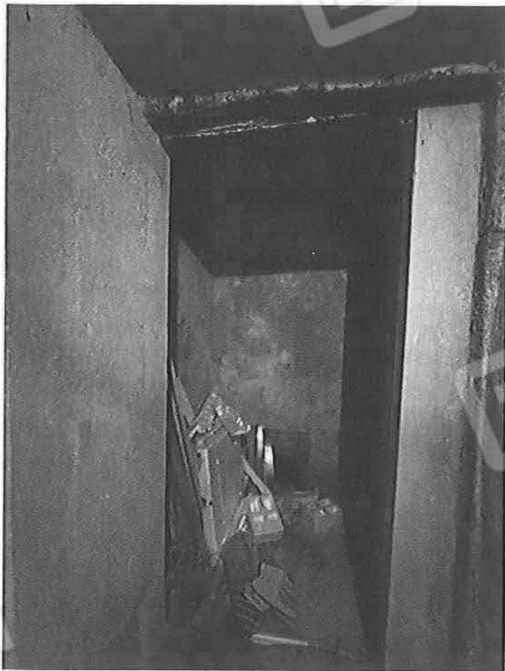

Figura 8 - Vista interna sub. 26

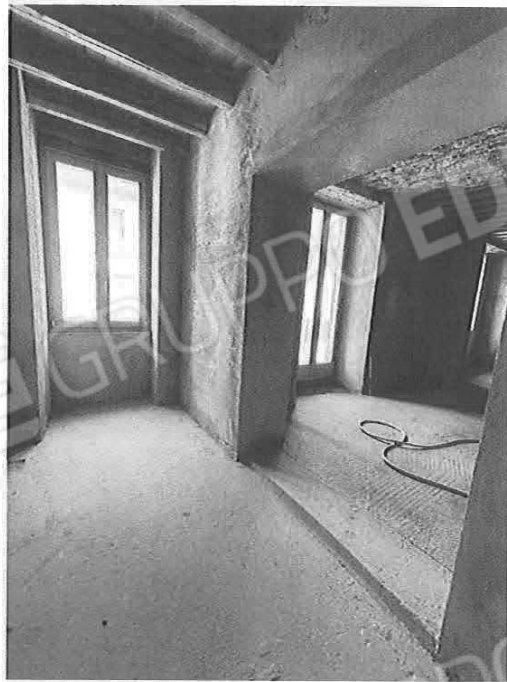

Figura 9 - Vista interna sub. 26

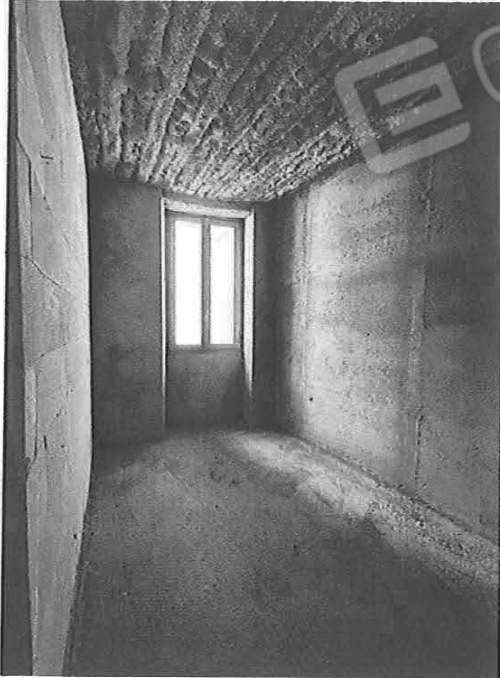

Figura 10 - Vista interna sub. 26

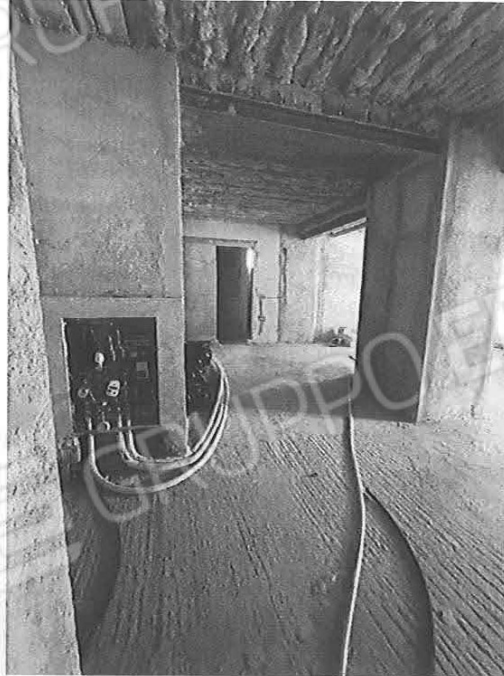

Figura 11 - Vista interna sub. 26

STUDIO TECNICO DAMIOLI GEOMETRA GIACOMO
PIAZZETTA MARCO BERTOLASSI N° 6
CIVIDATE CAMUNO -BS-
CF : DML GCM 85 A10 E704 Z
P IVA : 02962840985
Collegio dei Geometri della provincia di Brescia n° 5736
Albo dei Consulenti Tecnici del Tribunale di Brescia n° 384
348/3229633
geometradamioli@alice.it
giacomo.damioli@geopec.it

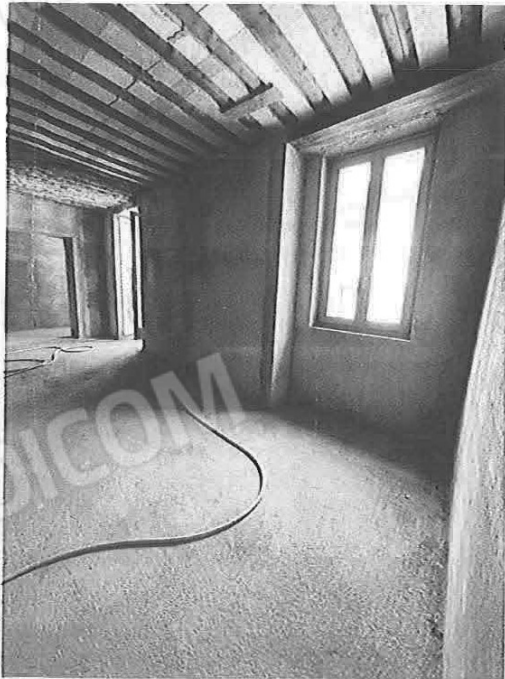

Figura 12 -Vista interna sub. 26

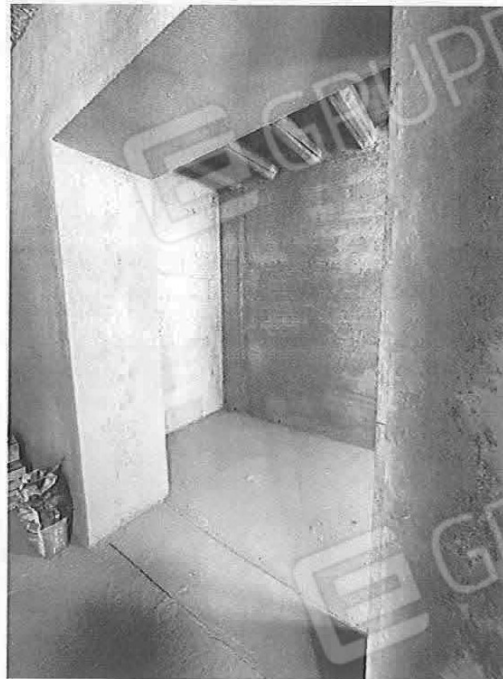

Figura 13 - Vista interna sub. 26

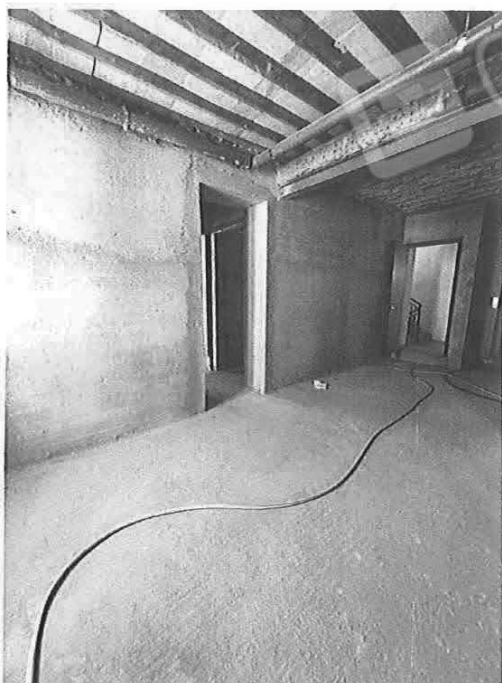

Figura 14 -Vista interna sub. 26

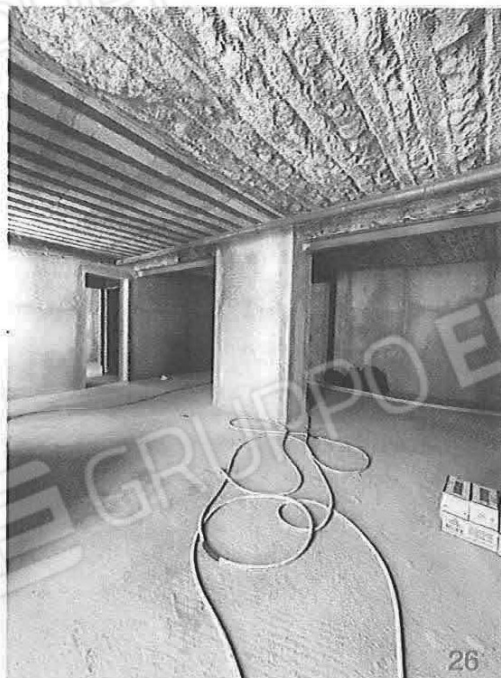

Figura 15 -Vista interna sub. 26

STUDIO TECNICO DAMIOLI GEOMETRA GIACOMO
PIAZZETTA MARCO BERTOLASSI N° 6
CIVIDATECAMUNO -BS-
CF : DM5CM 85 A10 E704 Z
P IVA : 0962840985
Collegio dei Geometri della provincia di Brescia n° 5736
Albo dei Consulenti Tecnici del Tribunale di Brescia n° 384
348/322333
geometriamioli@alice.it
giacomo.amioli@geopec.it

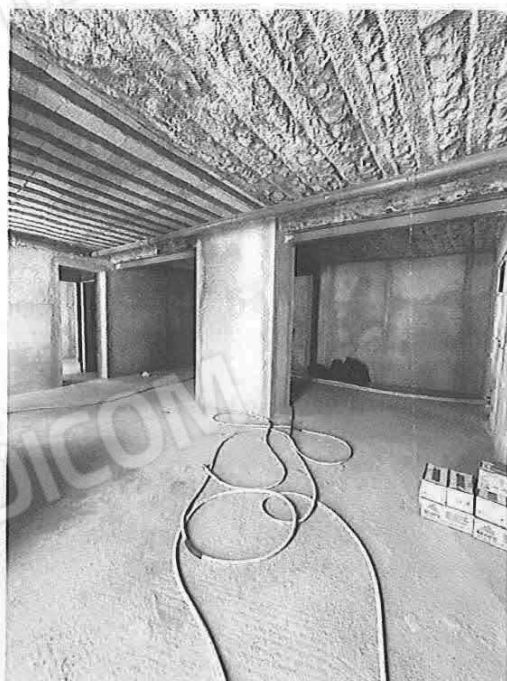
Rilievo fotografico dell'immobile identificato catastalmente al Foglio 71 della particella 507 subalterno 28.

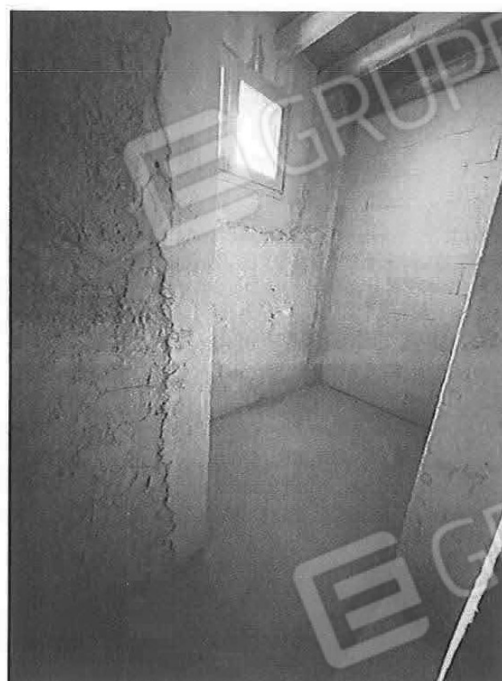

Figura 16 - Vista interna sub. 28



Figura 17 - Vista interna sub. 28

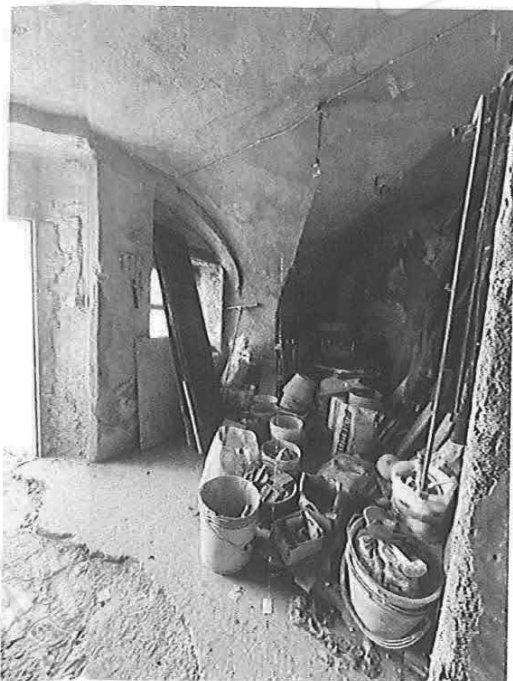

Figura 18 - Vista interna sub. 28

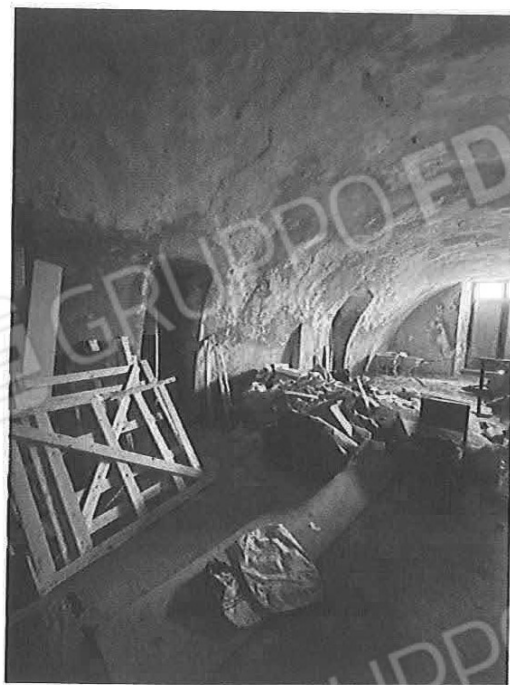

Figura 20 - Vista interna sub. 28

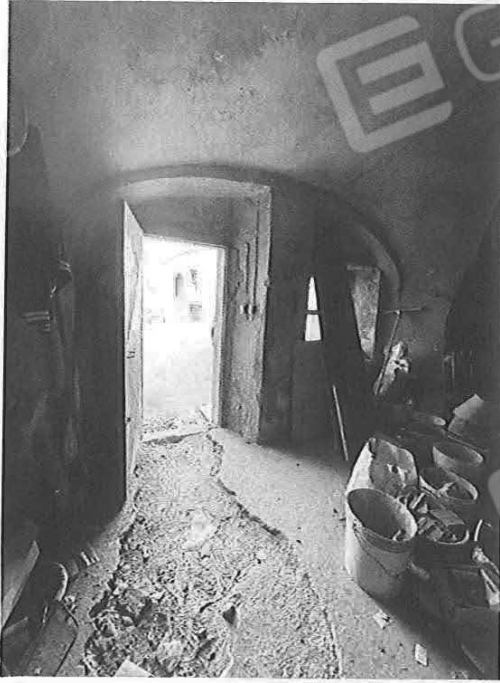

Figura 19 - Vista interna sub. 28

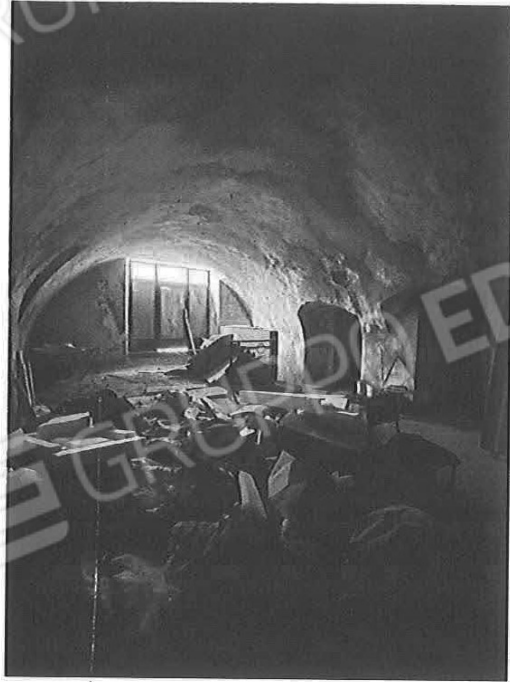

Figura 21 - Vista interna sub. 28

STUDIO TECNICO DAMIOLI GEOMETRA GIACOMO

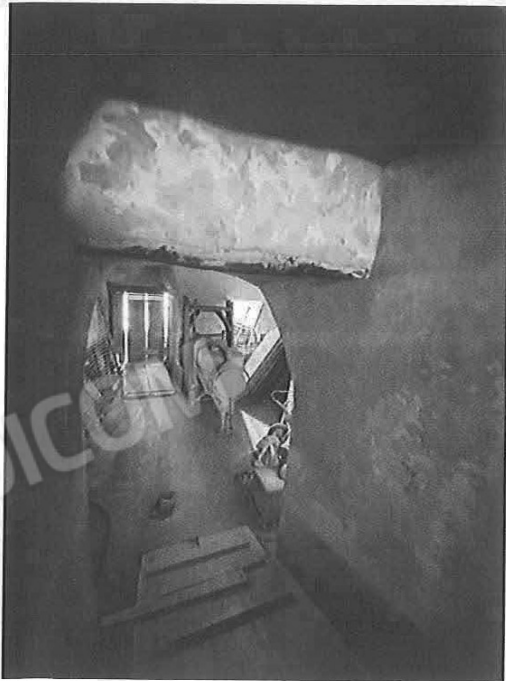
PIAZZETTA MARCO BERTOLASSI N ° 6

CIVIDATE CAMUNO -BS-

CF : D/IL GCM 85 A10 E704 Z

P IVA :02962840985

Collegi dei Geometri della provincia di Brescia n ° 5736

Albo de Consulenti Tecnici del Tribunale di Brescia n ° 384

348/329633

geome:adamioli@alice.it

giacom.damioli@geopec.it



Figura 22 - Vista interna sub. 28

STUDIO TECNICO DAMIOLI GEOMETRA GIACOMO
PIAZZETTA MARCO BERTOLASSI N° 6
CIVIDATE CAMUNO -BS-
CF : DML GCM 85 A10 E704 Z
P IVA : 02962840985
Collegio dei Geometri della provincia di Brescia n° 5736
Albo dei Consulenti Tecnici del Tribunale di Brescia n° 384
348/329633
geometadamioli@alice.it
giacomo.damioli@geopec.it

Rilievo fotografico dell'immobile identificato catastalmente al Foglio 71 della
particella 507 subalterno 29.

STUDIO TECNICO DAMIOLI GEOMETRA GIACOMO
PIAZZETTA MARCO BERTOLASSI N° 6
CIVIDATE CAMUNO -BS-
CF : D/IL GCM 85 A10 E704 Z
P IVA : 02962840985
Collegio dei Geometri della provincia di Brescia n° 5736
Albo dei Consulenti Tecnici del Tribunale di Brescia n° 384
3-48/3219633
geometadamioli@alice.it
giacom.damioli@geopec.it



Figura 23 - Vista interna sub. 29



Figura 24 - Vista interna sub. 29

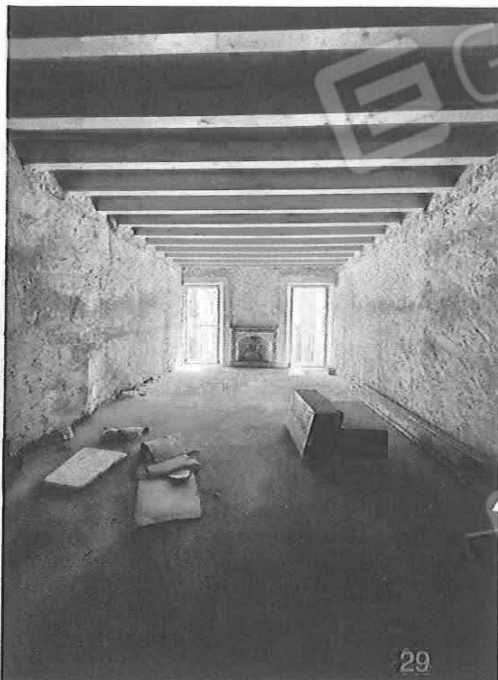

Figura 25 - Vista interna sub. 29

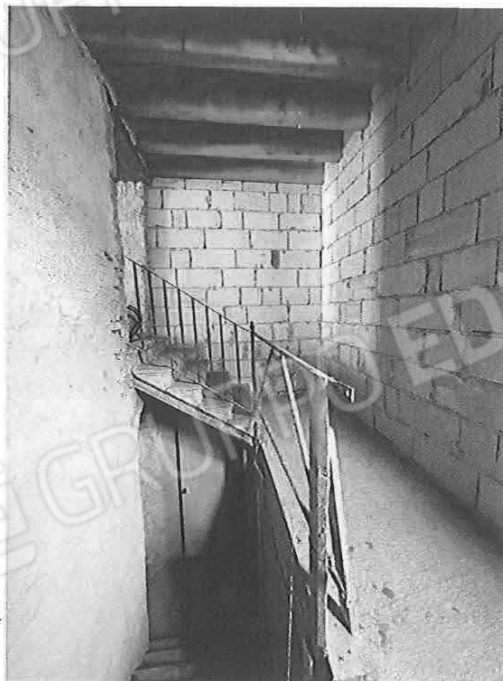

Figura 27 - Vista interna sub. 29

STUDIO TECNICO DAMIOLI GEOMETRA GIACOMO
PIAZZETTA MARCO BERTOLASSI N ° 6
CIVIDATE CAMUNO -BS-
CF : DML GCM 85 A10 E704 Z
P IVA : 02962840985
Collegio dei Geometri della provincia di Brescia n ° 5736
Albo dei Consulenti Tecnici del Tribunale di Brescia n ° 384
348/3219633
geometradamioli@alice.it
giacom@damioli@geopec.it

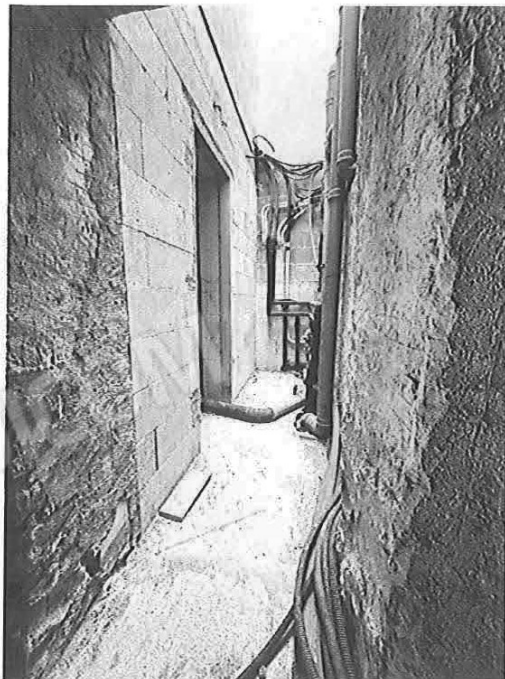

Figura 26 - Vista interna sub. 29

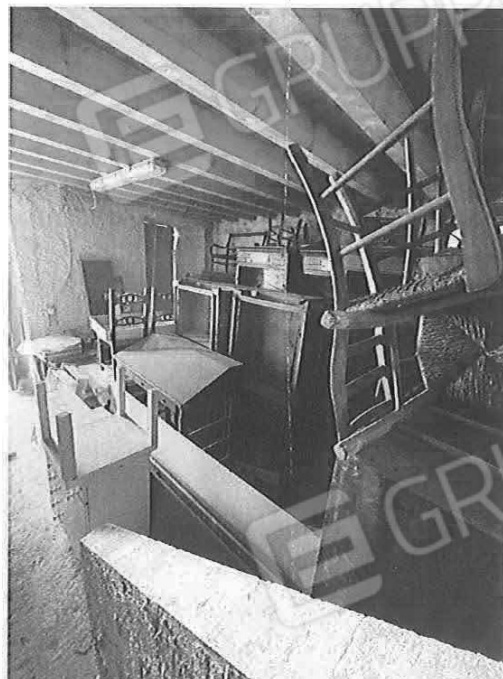

Figura 28 - Vista interna sub. 29

Rilievo fotografico dell'immobile identificato catastalmente al Foglio 71 della
particella 507 subalterno 30.

STUDIO TECNICO DAMIOLI GEOMETRA GIACOMO
PIAZZETTA MARCO BERTOLASSI N ° 6
CIVIDATE CAMUNO -BS-
CF : DHL GCM 85 A10 E704 Z
P IVA : 02962840985
Collegio dei Geometri della provincia di Brescia n ° 5736
Albo dei Consulenti Tecnici del Tribunale di Brescia n ° 384
348/3219633
geometradamioli@alice.it
giacomo.damioli@geopec.it



Figura 29 - Vista interna sub. 30



Figura 30 - Vista interna sub. 30

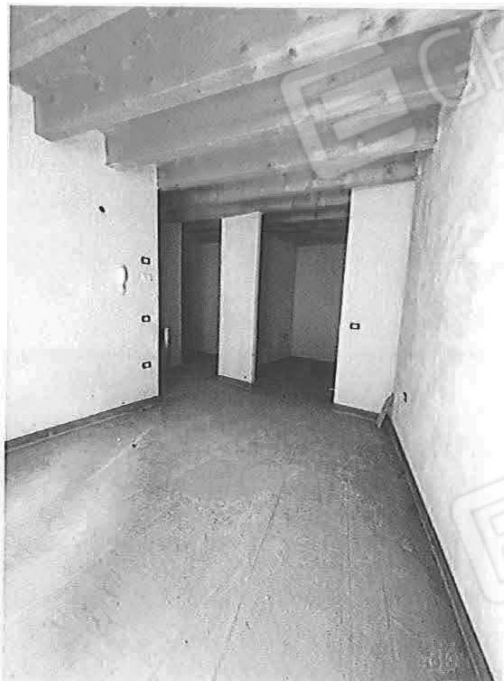

Figura 31 - Vista interna sub. 30

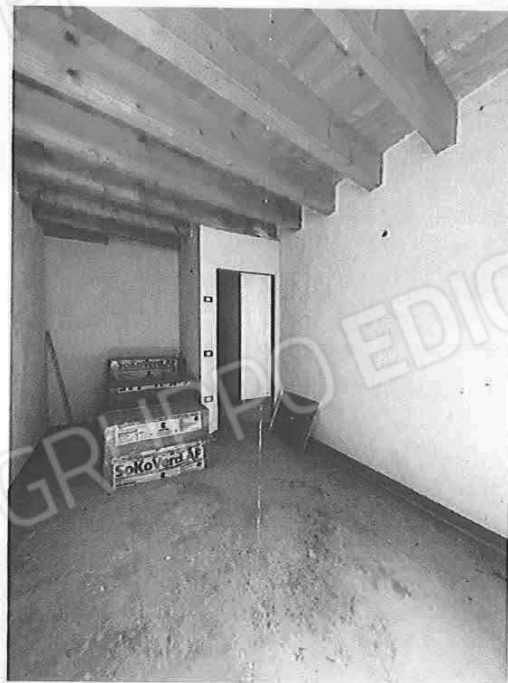

Figura 32 - Vista interna sub. 30

STUDIO TECNICO DAMIOLI GEOMETRA GIACOMO
PIAZZETTA MARCO BERTOLASSI N ° 6
CIVIDATE CAMUNO -BS-
CF : DML GCM 85 A10 E704 Z
P IVA : 02962840985
Collegio dei Geometri della provincia di Brescia n ° 5736
Albo dei Consulenti Tecnici del Tribunale di Brescia n ° 384
348/3229633
geometradamioli@alice.it
giacomo.damioli@geopec.it

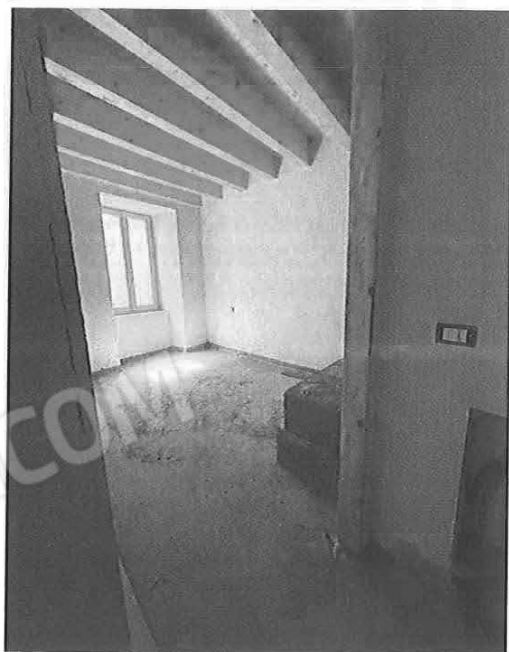
Rilievo fotografico dell'immobile identificato catastalmente al Foglio 7 della particella 507 subalterno 31.

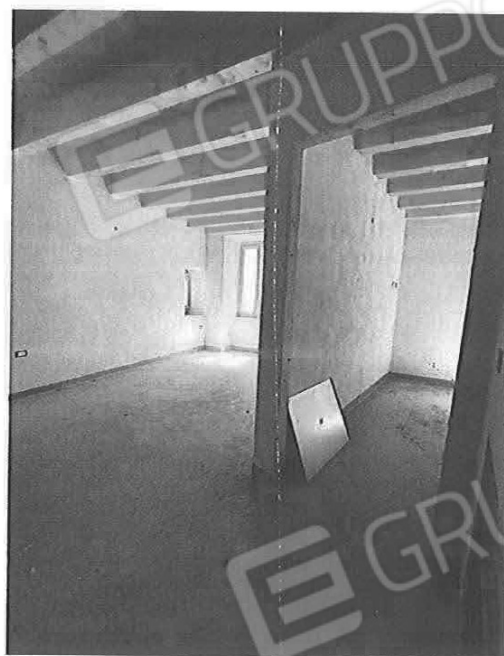

Figura 33 - Vista interna sub. 31



Figura 34 - Vista interna sub. 31

Rilievo fotografico dell'immobile identificato catastalmente al Foglio 71 della particella 507 subalterno 33

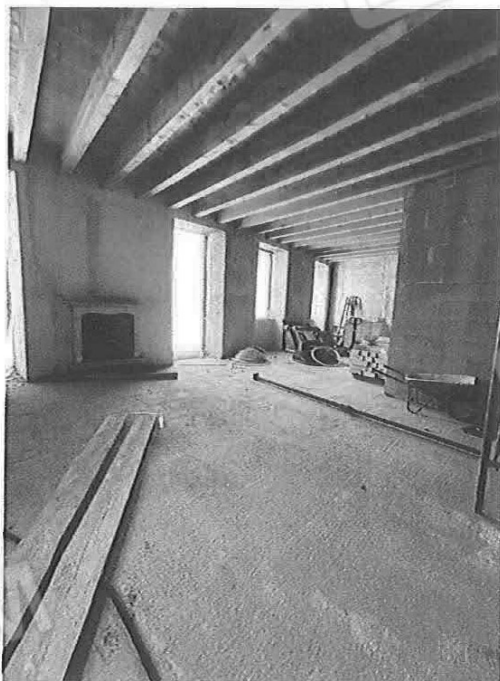
STUDIO TECNICO DAMIOLI GEOMETRA GIACOMO
PIAZZETA MARCO BERTOLASSI N ° 6
CIVIDÀE CAMUNO -BS-
CF : DL GCM 85 A10 E704 Z
P IVA :02962840985
Collegio dei Geometri della provincia di Brescia n ° 5736
Albo de Consulenti Tecnici del Tribunale di Brescia n ° 384
348/329633
geometadamioli@alice.it
giacom.damioli@geopec.it



Figura 35 - Vista interna sub. 33

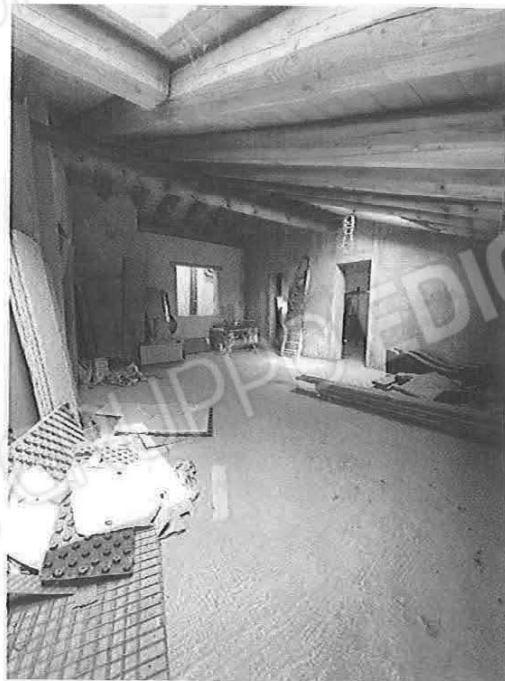

Figura 36 - Vista interna sub. 33

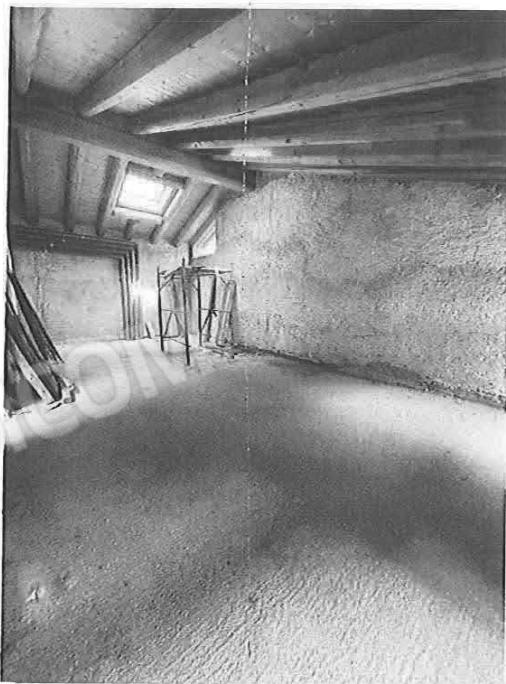

Figura 37 - Vista interna sub. 33