

BULGARINI Geom. SILVIO - Via Aldo Cantarini n. 32, 25015 Desenzano del Garda (BS)
Tel. 030/9906075 cell. 335/6560969 e-mail: sbulgarini@topografia2007.it
C.f. BLG SLV 72L21 D284P - p. I.V.A. 01871510986

Fotografia n. 25



Fotografia n. 26



BULGARINI Geom. SILVIO - Via Aldo Cantarini n. 32, 25015 Desenzano del Garda (BS)
Tel. 030/9906075 cell. 335/6560969 e-mail: sbulgarini@topografia2007.it
C.f. BLG SLV 72L21 D284P – p. I.V.A. 01871510986

Fotografia n. 27



Fotografia n. 28



Fotografia n. 29



Fotografia n. 30



BULGARINI Geom. SILVIO - Via Aldo Cantarini n. 32, 25015 Desenzano del Garda (BS)
Tel. 030/9906075 cell. 335/6560969 e-mail: sbulgarini@topografia2007.it
C.f. BLG SLV 72L21 D284P - p. I.V.A. 01871510986

Fotografia n. 31

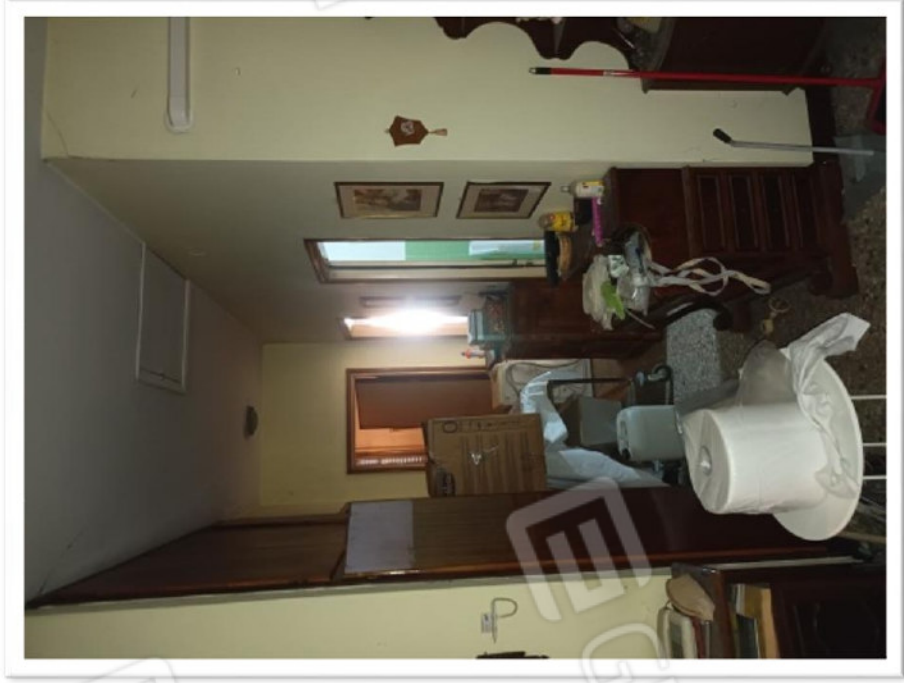

Fotografia n. 32



BULGARINI Geom. SILVIO - Via Aldo Cantarini n. 32, 25015 Desenzano del Garda (BS)
Tel. 030/9906075 cell. 335/6560969 e-mail: sbulgarini@topografia2007.it
C.f. BLG SLV 72L21 D284P - p. I.V.A. 01871510986

Fotografia n. 33

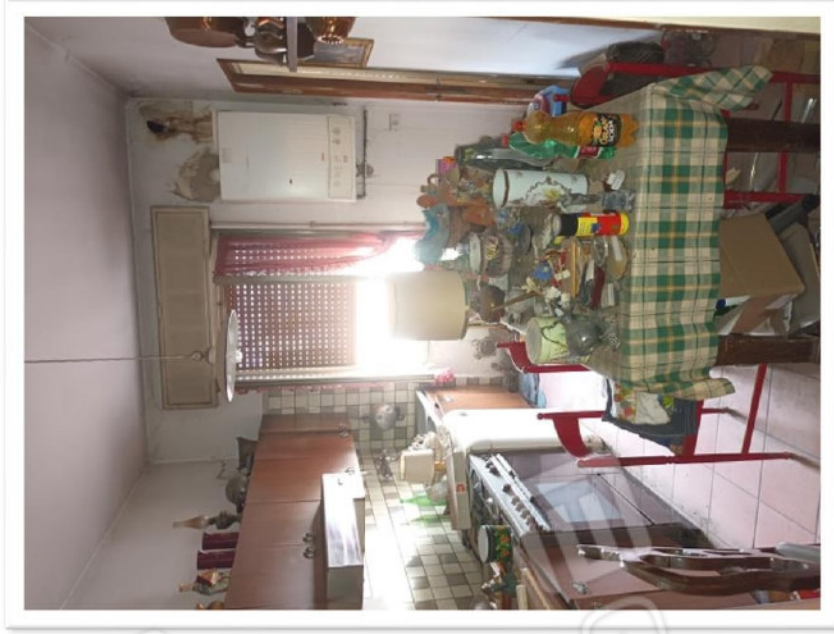

Fotografia n. 34



BULGARINI Geom. SILVIO - Via Aldo Cantarini n. 32, 25015 Desenzano del Garda (BS)
Tel. 030/9906075 cell. 335/6560969 e-mail: sbulgarini@topografia2007.it
C.f. BLG SLV 72L21 D284P - p. I.V.A. 01871510986

Fotografia n. 35

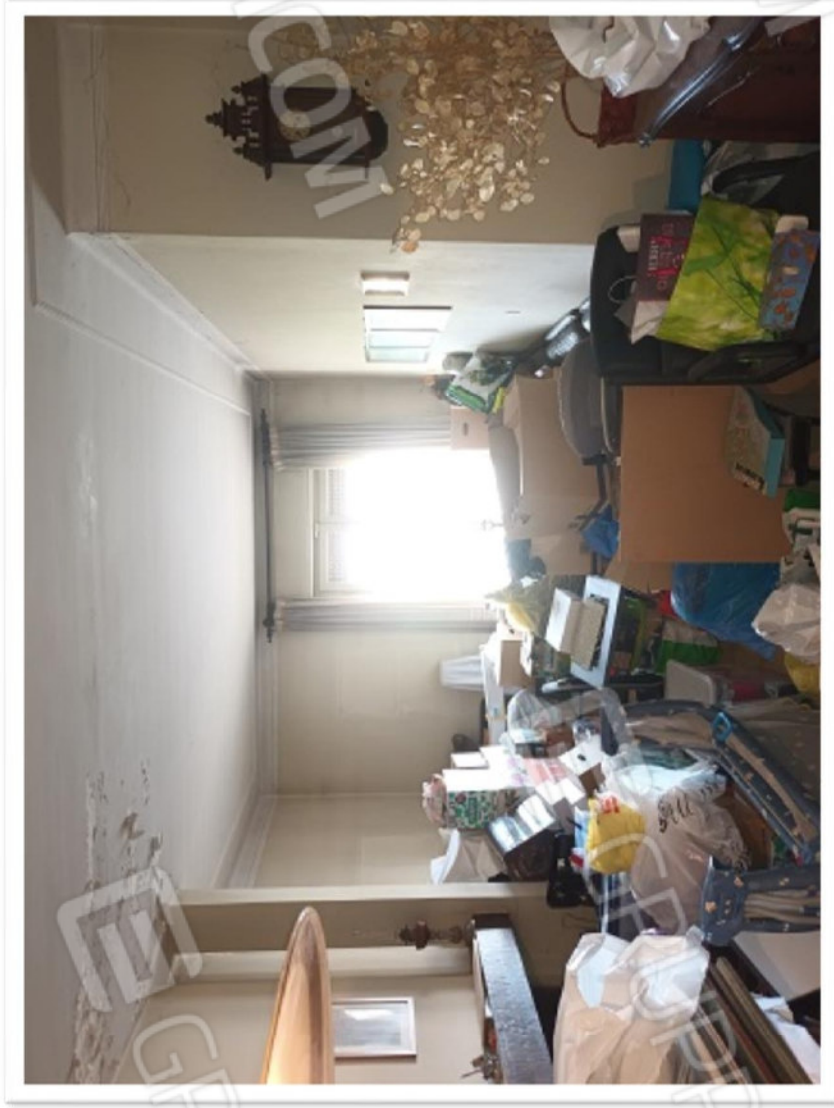

Fotografia n. 36



BULGARINI Geom. SILVIO - Via Aldo Cantarini n. 32, 25015 Desenzano del Garda (BS)
Tel. 030/9906075 cell. 335/6560969 e-mail: sbulgarini@topografia2007.it
C.f. BLG SLV 72L21 D284P – p. I.V.A. 01871510986

Fotografia n. 37



Fotografia n. 38



BULGARINI Geom. SILVIO - Via Aldo Cantarini n. 32, 25015 Desenzano del Garda (BS)
Tel. 030/9906075 cell. 335/6560969 e-mail: sbulgarini@topografia2007.it
C.f. BLG SLV 72L21 D284P - p. I.V.A. 01871510986

Fotografia n. 39



Fotografia n. 40



BULGARINI Geom. SILVIO - Via Aldo Cantarini n. 32, 25015 Desenzano del Garda (BS)
Tel. 030/9906075 cell. 335/6560969 e-mail: sbulgarini@topografia2007.it
C.f. BLG SLV 72L21 D284P - p. I.V.A. 01871510986

Fotografia n. 41

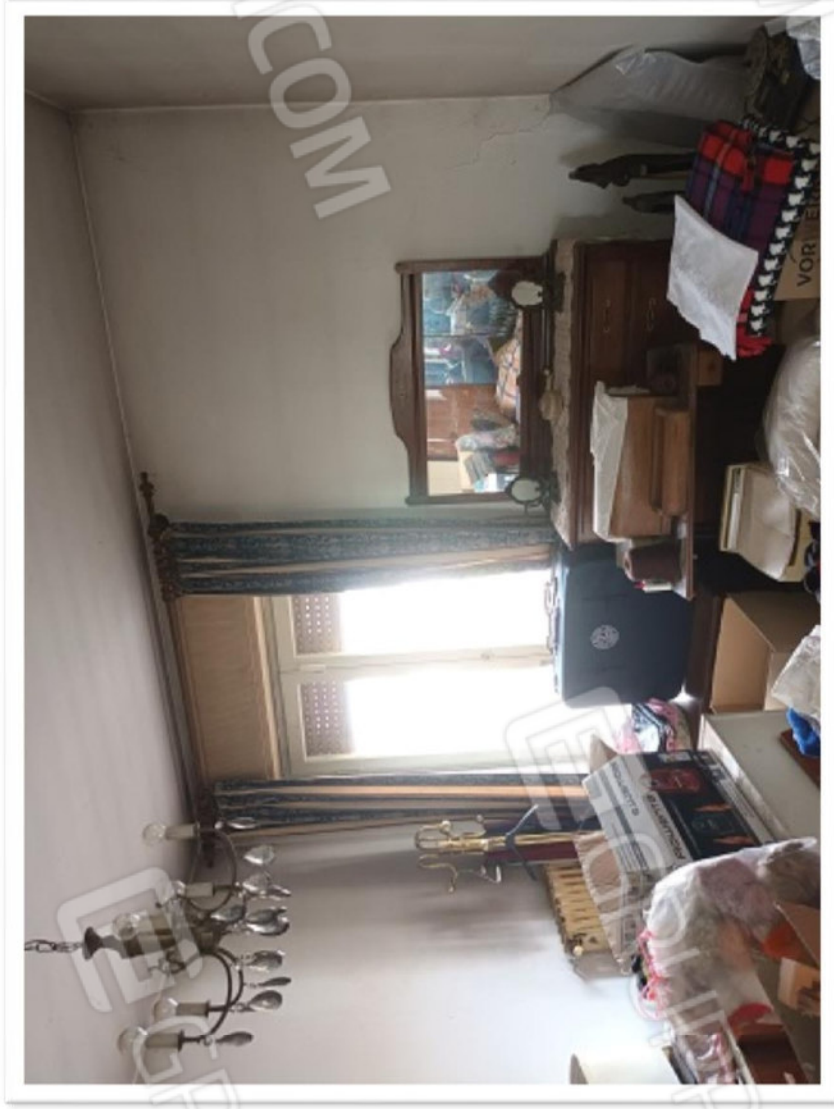

Fotografia n. 42

