MODULARIO

MINISTERO DELLE FINANZE
DIREZIONE GENERALE DEL CATASTO E DEI SERVIZI TECNICI ERARIALI

Mod. A (Nuovo Catasto Edilizio Urbano)

Lire 300

NUOVO CATASTO EDILIZIO URBANO

(D. DECRETO-LEGGE 13 APRILE 1939, N. 652)

Planimetria dell'immobile situato nel Comune di BRESCIA *Via* CADUTI DEL LAVORO 11

Ditta [illegible] n. a. [illegible] il 16.6.715

Allegata alla dichiarazione presentata all'Ufficio Tecnico Erariale di BRESCIA

P. SEMINTERRATO

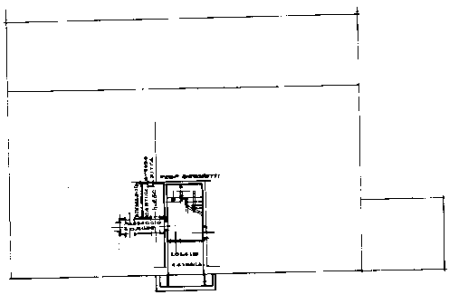

P. RIALZATO

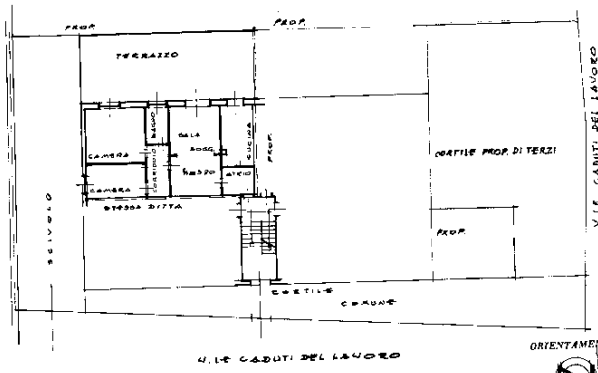

ORIENTAMENTO

SCALA DI 1: 200

SPAZIO RISERVATO PER LE ANNOTAZIONI D'UFFICIO

DATA 11 LUG. 1986
PROT. N° 185241/B

PARTITA 14546
FOGLIO 9
MAPPALE 1879
SUBALTERNO 2

Compilata dal CEOM (Nome, cognome e ragione del tecnico) FERNANDO ANGOSCIA
Iscritto all'Albo dei GEOMETRI della Provincia di BRESCIA
DATA 30.06.86
Firma: [illegible]

10 mm