

# TRIBUNALE ORDINARIO DI BUSTO ARSIZIO

## SECONDA SEZIONE CIVILE

### Esecuzioni Immobiliari

*Giudice dell'esecuzione*  
Dott. Nicolò Grimaudo

**Esecuzione Immobiliare R.G. 220/2022 R.Es.Imm.**

**LOTTO 3**

*relativo a*

**appartamento ad uso abitazione posto al piano primo  
composto da tre locali, bagno, disimpegno e balcone  
con annesso box uso autorimessa al piano terra  
sito a Vanzaghello in via Varese 3/5**

**ALLEGATO B**

**PLANIMETRIE**



Il Perito:

(Dr. Ing. Piercarlo Viterbo)

SOPPALCO ABUSIVO

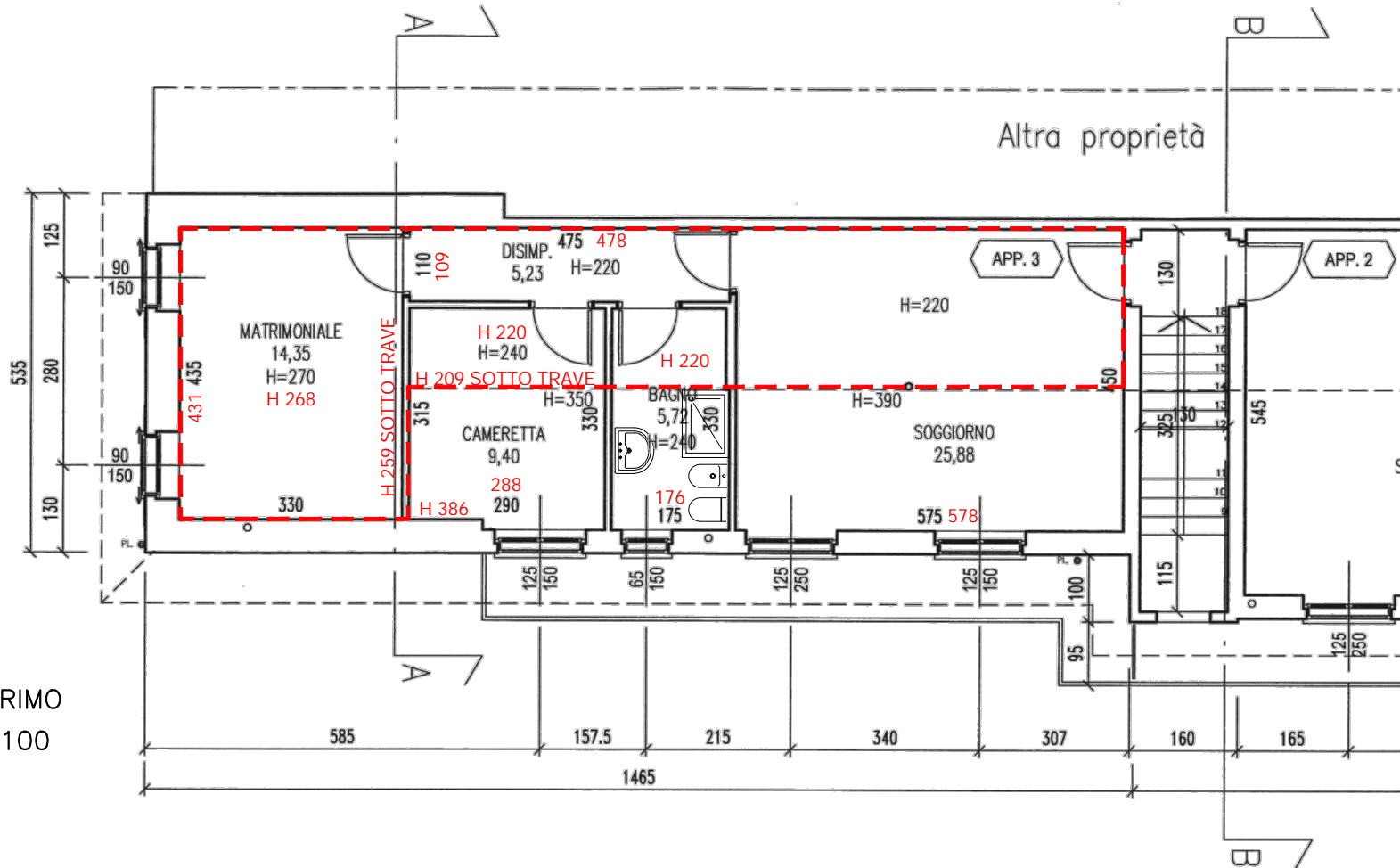
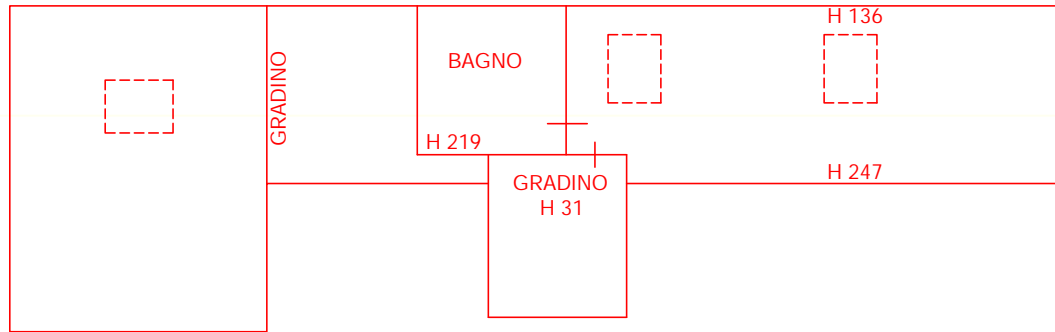

PIANO PRIMO  
scala 1:100

**VITERBO**

STUDIO INGEGNERI ASSOCIATI

BUSTO ARSIZIO

– Via Bellingera, 3/bis – Tel./Fax 0331-629556

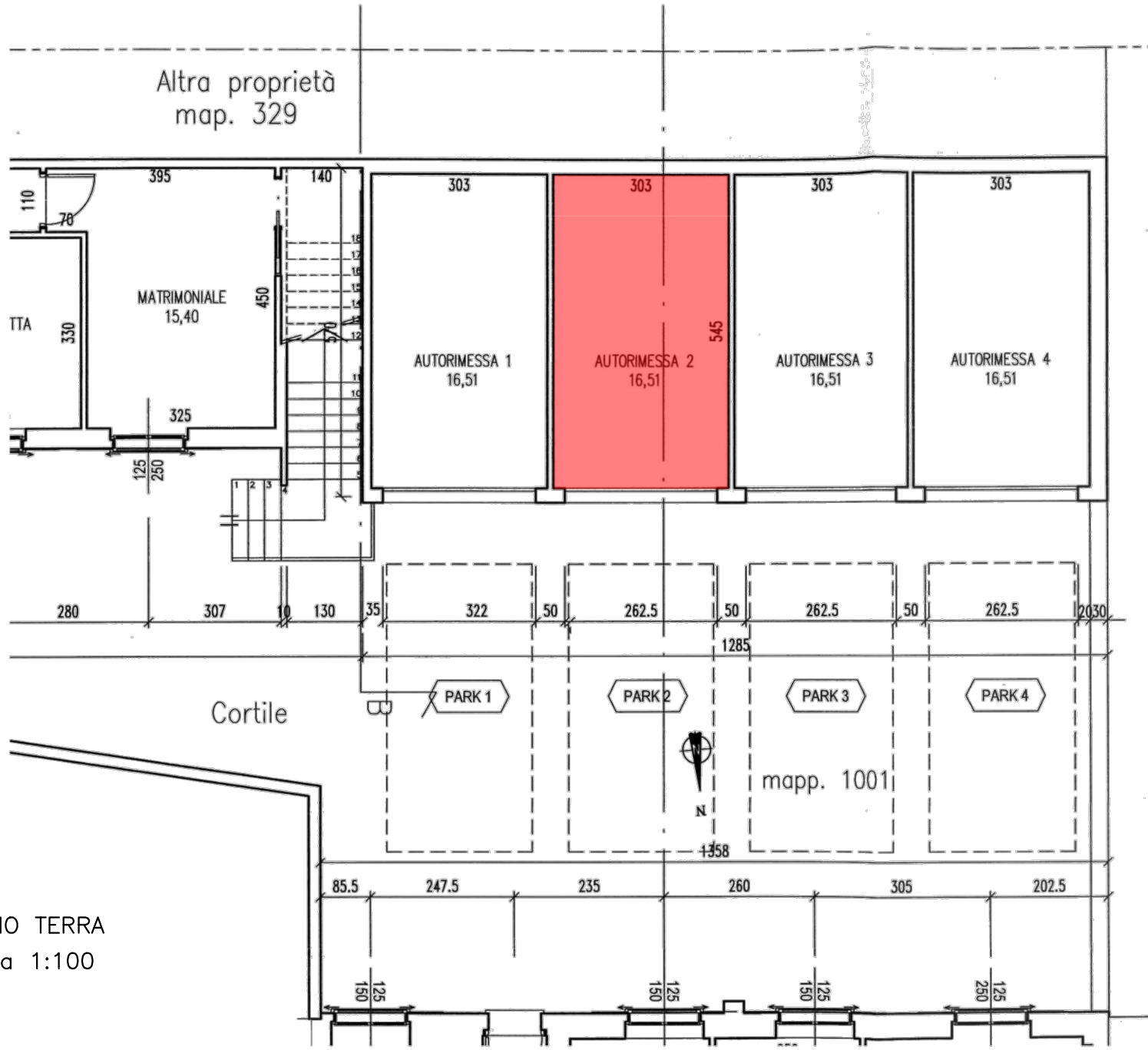

PIANO TERRA  
scala 1:100