

**Agenzia del Territorio  
CATASTO FABBRICATI  
Ufficio Provinciale di  
Milano**

Dichiarazione protocollo n. MI0109771 del 11/02/2009

Planimetria di u.i.u. in Comune di Legnano

Via Giosue' Carducci

civ. 15

Identificativi Catastali:

Sezione:

Foglio: 30

Particella: 632

Subalterno: 12

Compilata da:  
Garavaglia Ezio

Iscritto all'albo:  
Geometri

Prov. Milano

N. 7936

Scheda n. 1      Scala 1:200

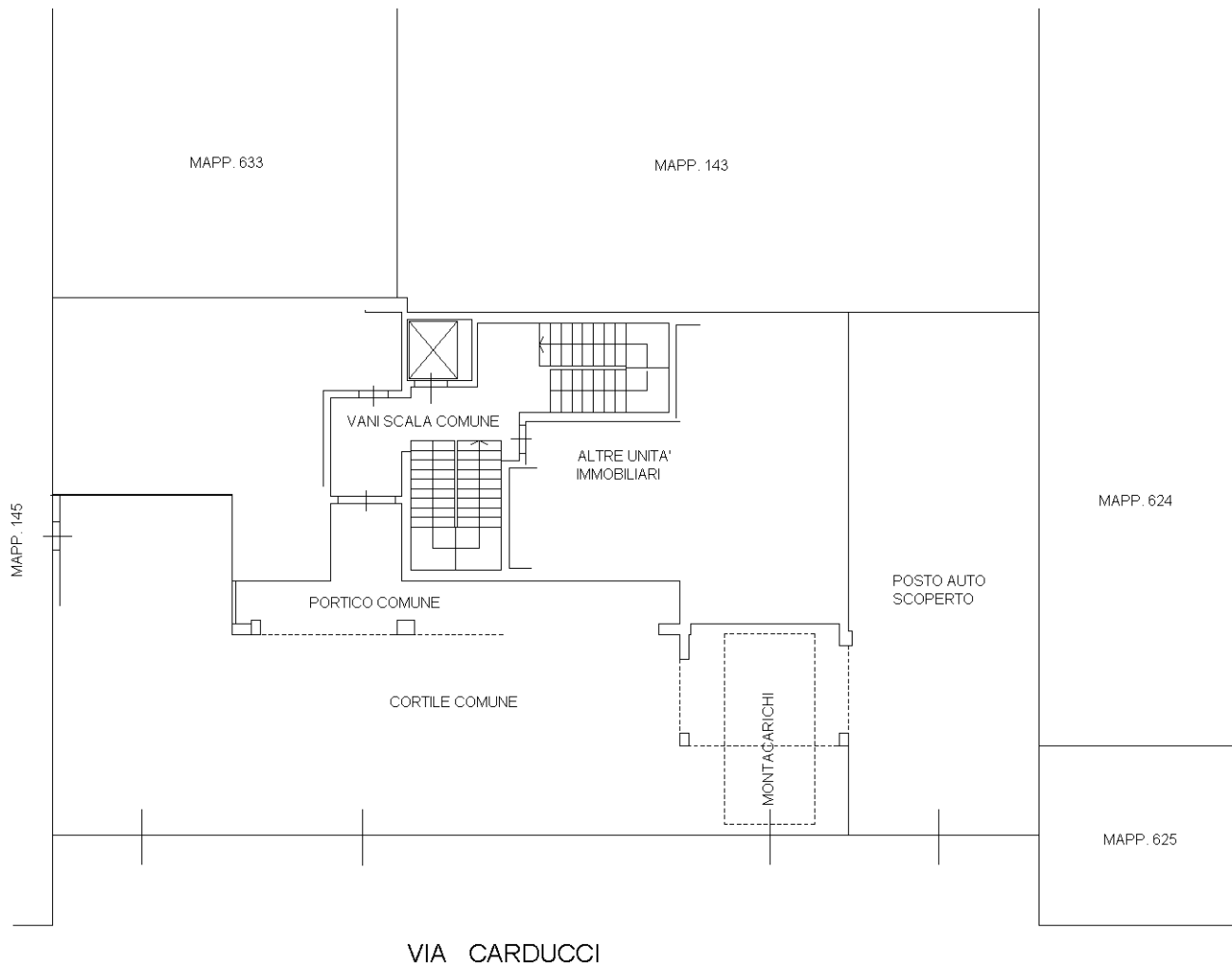

PIANO TERRA  
H. = 240

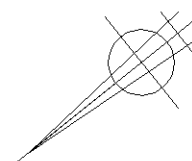

Ultima planimetria in atti

Catasto dei Fabbricati - Situazione al 19/02/2020 - Comune di LEGNANO (E514) - < Foglio: 30 - Particella: 632 - Subalterno: 12 >  
VIA GIOSUE' CARDUCCI n. 15 piano: T;