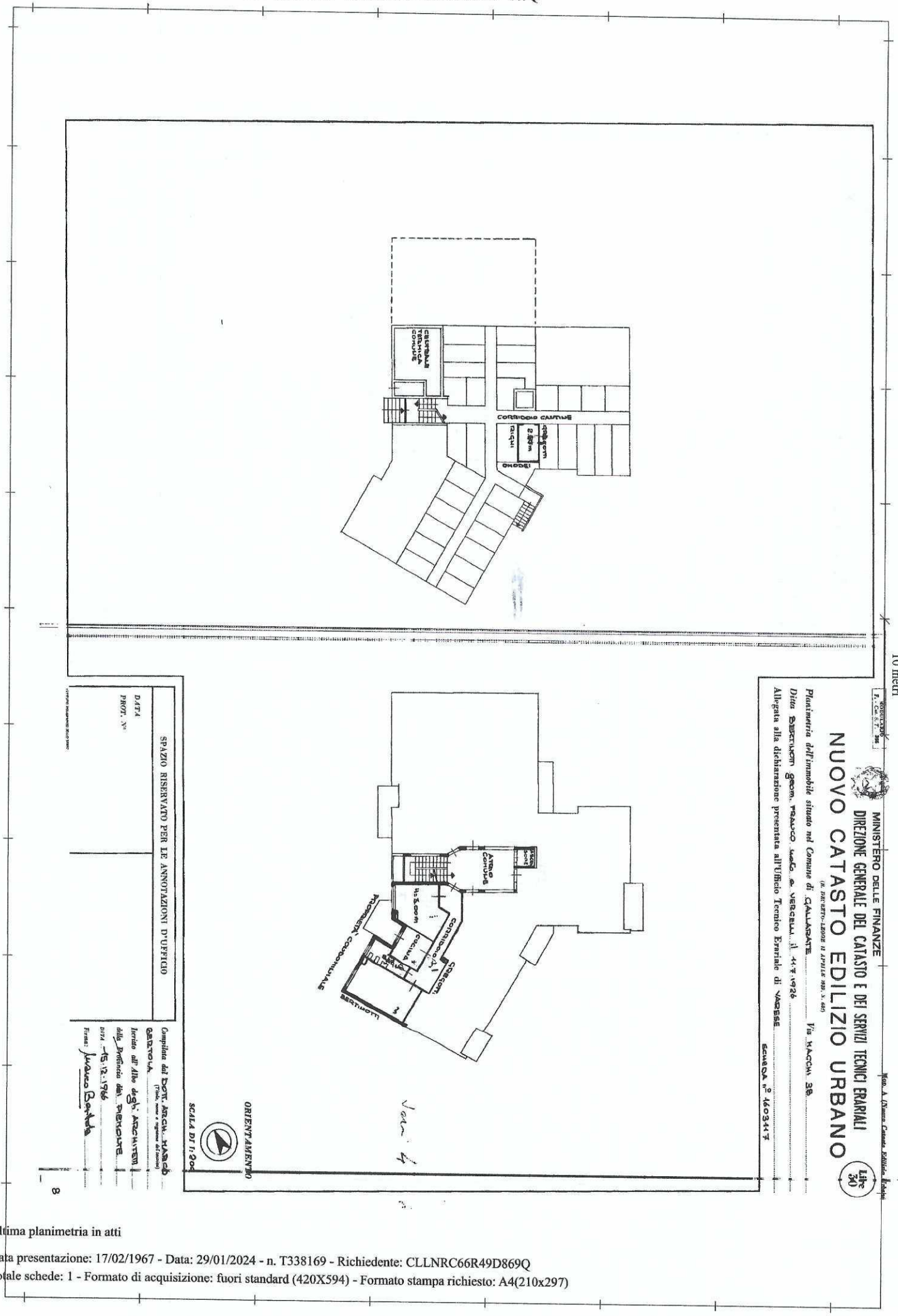

Catasto dei Fabbricati - Situazione al 29/01/2024 - Comune di GALLARATE(D869) - < Sez. urbana GA - Foglio 10 - Particella 4775 - Subalterno 10 >
VIA MONSIGNOR A. MACCHI n. 38 Piano S1 - 1