

MODULARIO  
F. - Cat. S. T. - 315

MOD. B (Nuovo Catasto Edilizio Urbano)

# NUOVO CATASTO EDILIZIO URBANO

(R. DECRETO-LEGGE 15 APRILE 1969, N. 652)

Planimetria dell'immobile situato nel Comune di GALLARATE-CAIELLO Via Dei Salicci

Ditta [REDACTED]

Allegata alla dichiarazione presentata all'Ufficio Tecnico Erariale di VARESE

3

SCALA A PIANO RIALZATO  
ALLOGGIO 3

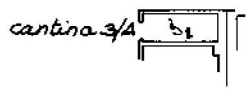
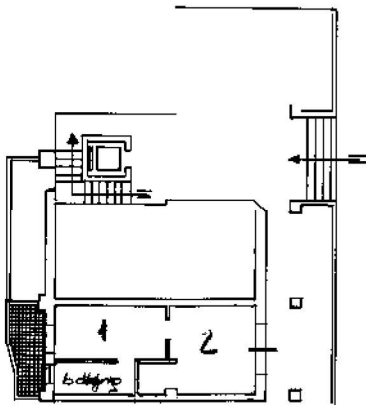

SEZIONE CA  
PARTIC. 10169  
F. 7-473  
M. 51  
C. 3

ORIENTAMENTO



SCALA DI 1:200

SPAZIO RISERVATO PER LE ANNOTAZIONI D'UFFICIO

DATA  
PROT. N° hst



Compilata dal Geom. Silvano Porrino  
(Titolo, nome e cognome del tecnico)

Iscritto all'Albo de' Geometri  
della Provincia di Milano n° 5519

DATA 20.4.79  
Firma: [Signature]

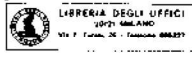

Catasto dei Fabbricati - Situazione al 19/10/2023 - Comune di GALLARATE-CAIELLO - < Sez. urbana CA - Foglio 7 - Particella 473 - Subalerno 3 >  
VIA DEI SALICCI n. 23 Piano SI - T

Ultima planimetria in atti