



Lire
200

NUOVO CATASTO EDILIZIO URBANO

(R. DECRETO-LEGGE 13 APRILE 1939, N. 652)

Planimetria dell'immobile situato nel Comune di UBOLDO Via PRATI N° 5

Ditta [REDACTED]

Allegata alla dichiarazione presentata all'Ufficio Tecnico Erariale di VARESE

PIANTA PIANO PRIMO

H = 2.70

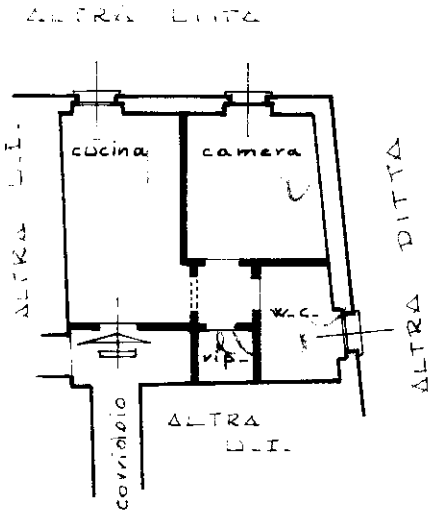

Estratto di mappa del
Comune di UBOLDO
FG. 20 Rapp. 1:1000

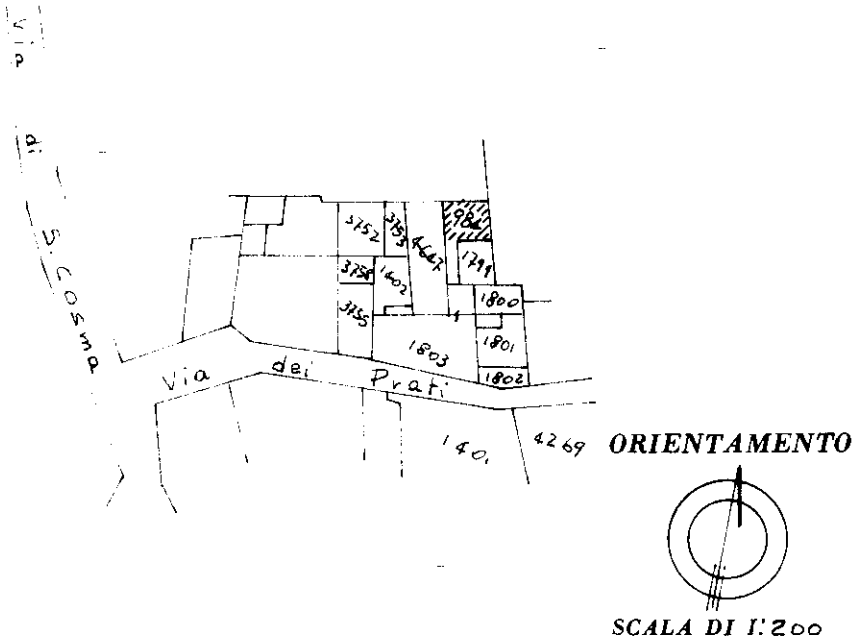

SPAZIO RISERVATO PER LE ANNOTAZIONI D'UFFICIO

DATA
PROT. N°

50
12/10/2023
14

Compilata dal [REDACTED]
(Titolo, nome e cognome del tecnico)
[REDACTED]
Iscritto all'Albo dei geometri n° 386
della Provincia di VARESE
DATA 13-01-1987
Firma: [REDACTED]