

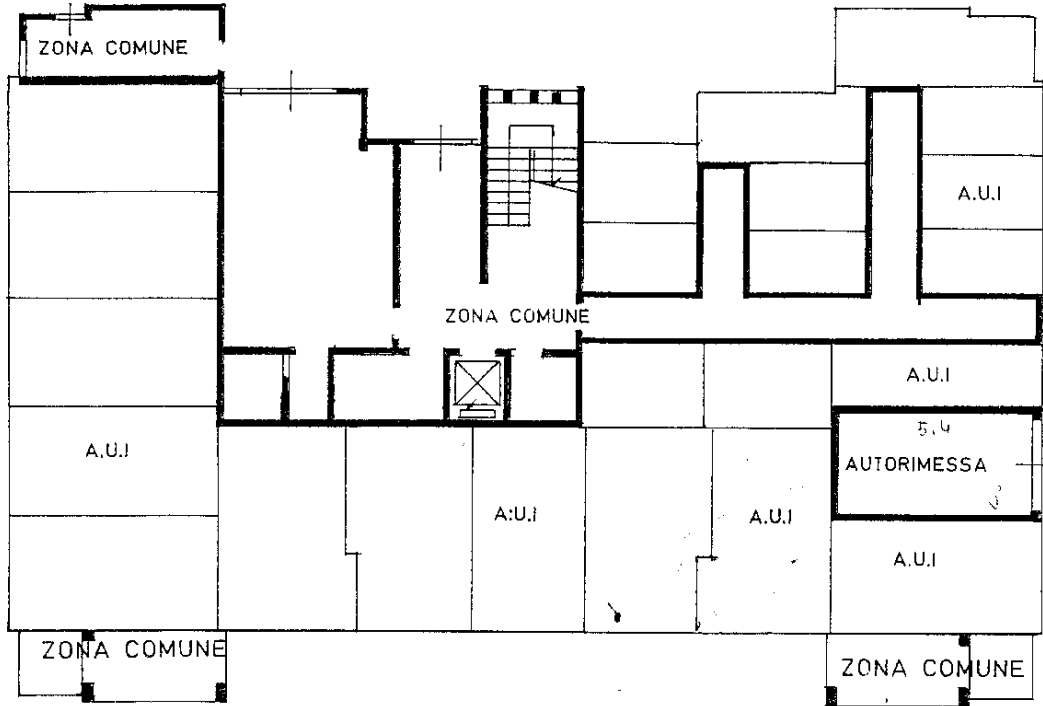

Planimetria di u.i.u. in Comune di **ORIGGIO** via **AI RONCHI** civ.



P. seminterrato

h 2.50

ORIENTAMENTO

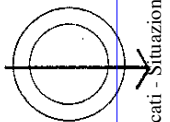

SCALA DI 1:200

Roma - Istituto Poligrafico e Zecca dello Stato - P.V.

linea 01
Catasto dei fabbricati - Situazione al 4/01/2024 - Comune di ORIGGIO(G103) - < Foglio 3 - Particella 5296 - Subalterno 14 >
Firmato Da: **FRANCESCO RICCIARDI** Messaggio Da: ARUBAPEC EU QUALIFIED CERTIFICATES CA G1 Serial#: 6390795b175a1b81

Dichiarazione di N.C.
Denuncia di variazione

Compilata dal **GEOM. ORIGONI GIOVANNI**
(Titolo, cognome e nome)

RISERVATO ALL'UFFICIO

Ultima planimetria catastale

Iscritto all'albo de i. **GEOMETRI**

Data presentazione: 17/11/1992 - Data: 14/01/2024 - n. T50026 - Richiedente: NGRSRN70T05F839J

Totale schede: 1 - Formato di acquisizione: A4(210x297) - Formato stampa richiesto: A4(210x297)

