

MODULARIO  
F. rig. rend. 497



MINISTERO DELLE FINANZE

DIREZIONE GENERALE DEL CATASTO E DEI SS.TT.EE.

# CATASTO EDILIZIO URBANO (RDL 13-4-1939, n. 652)

LIRE  
**350**

Planimetria di u.i.u. in Comune di **ORIGGIO** via **AI RONCHI** civ. ....

## PIANO PRIMO h 2.70

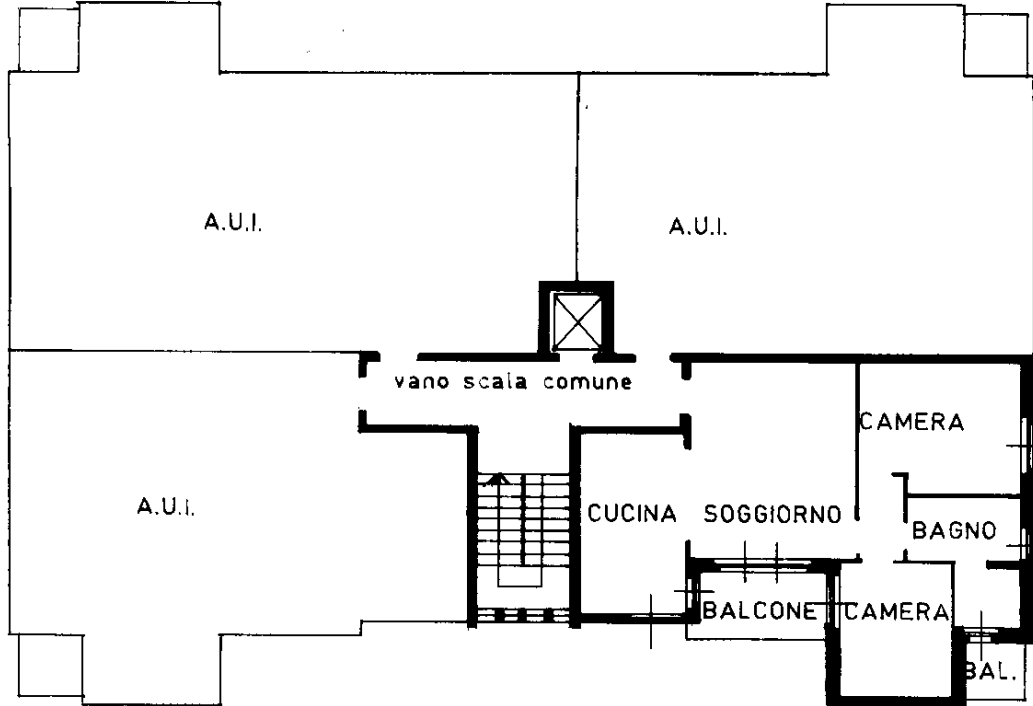

## PIANO SEMINTERRATO h 2.50

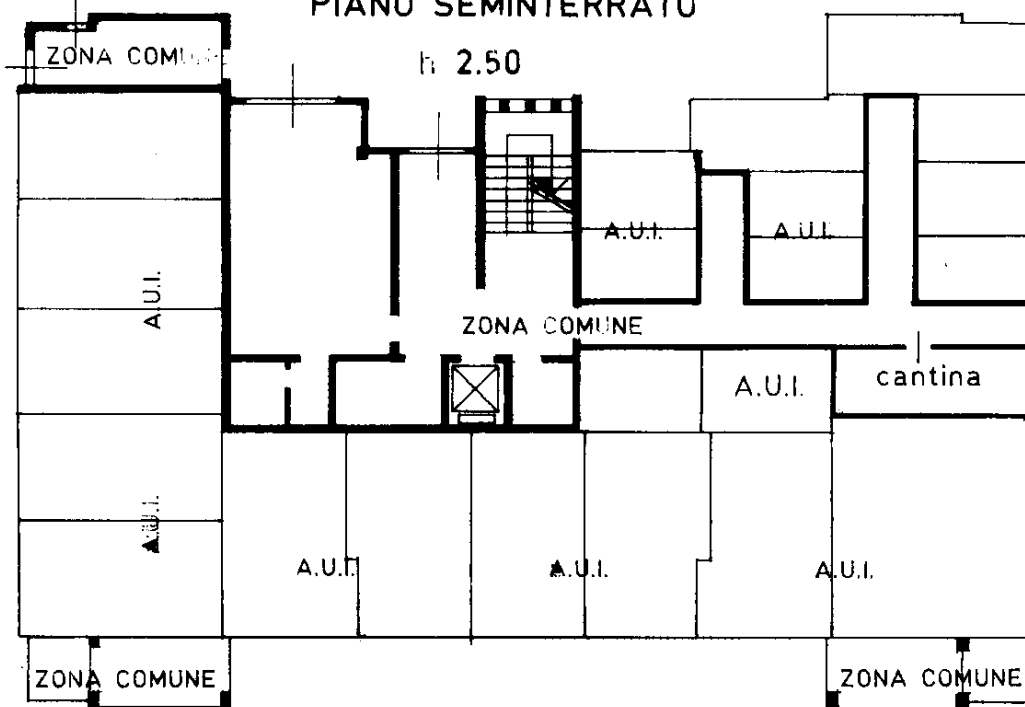

ORIENTAMENTO

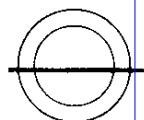

SCALA DI 1:20

Dichiarazione di N.C.   
Denuncia di variazione

Compilata dal **GEOM.ORIGONI GIOVANNI**  
(Titolo, cognome e nome)

RISERVATO ALL'UFFICIO

Ultima planimetria catastale

Iscritto all'albo dei **GEOMETRI**

Data presentazione: 17/11/1992 - Data: 14/01/2024 - n. T50025 - Richiedente: NGRSRN70T05F8391

Totale schede: 1 - Formato di acquisizione: A4 (210x297) data **SETT. 92** stampato richiedente **1991**

Firma *[Handwritten Signature]*

21703

Firmato Digitalmente con Certificato Qualificato CA G1 Serial#: 6390795b175a1b81  
Catasto dei fabbricati - Situazione al 14/01/2024 - Comune di ORIGGIO(G103) - < Foglio 3 - Particella 5296 - Subalterno 6 >  
linea 01

