

MODULARIO
F. - rig. rend. - 498



MINISTERO DELLE FINANZE
DIREZIONE GENERALE DEL CATASTO E DEI SERVIZI TECNICI ERARIALI

Mod. A. (Nuovo Catasto Edilizio Urbano)

Lire
200

NUOVO CATASTO EDILIZIO URBANO



6832

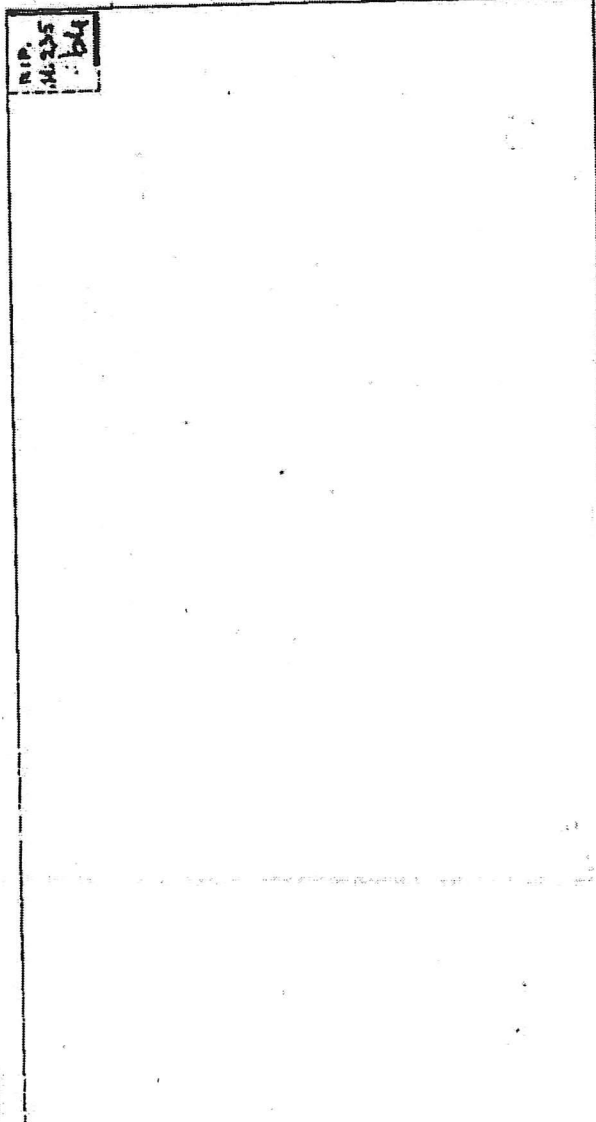

NIP.
146235
64

map. 4522

map. 4521



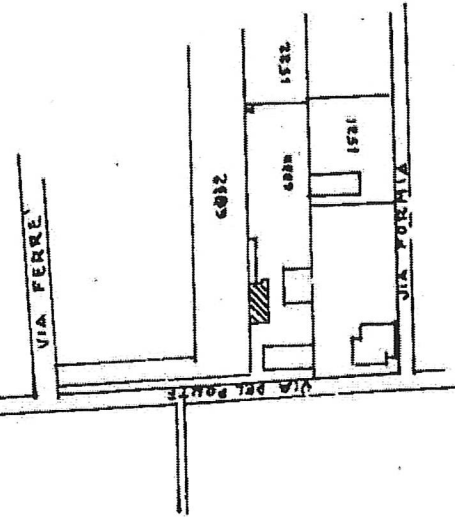

F. n° 6 - Busto A.
sc. 1: 2.000

ORIENTAMENTO

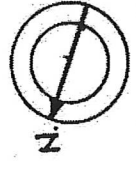

SCALA DI 1:200

SPAZIO RISERVATO PER LE ANNOTAZIONI D'UFFICIO

DATA
PROT. N°
Foglio n. 6 piano: 1.

PARTITA	2864
SEZIONE	BA
FOLIO	6
NUMERO	6829
SUBALT.	3

Compilata dal GEOMETRA
(Titolo, nome e cognome del tecnico)
EDUARDO FARISELLI

Iscritto all'Albo dei GEOMETRI
della Provincia di VARESE n. 338

DATA 21.03.1987

Firma: *[Signature]*

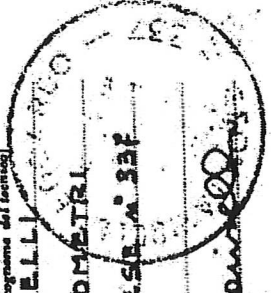



PIANO TERRA

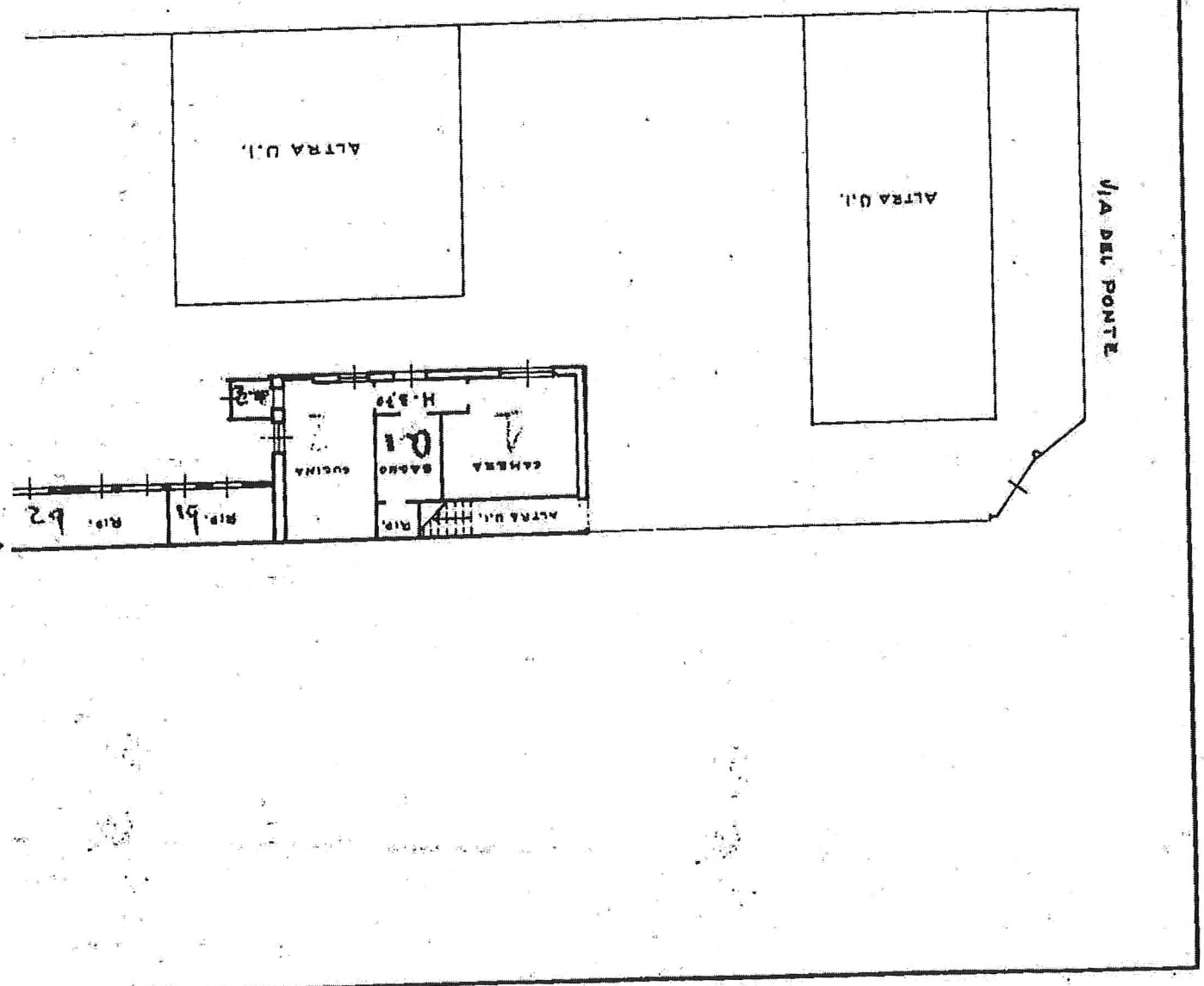



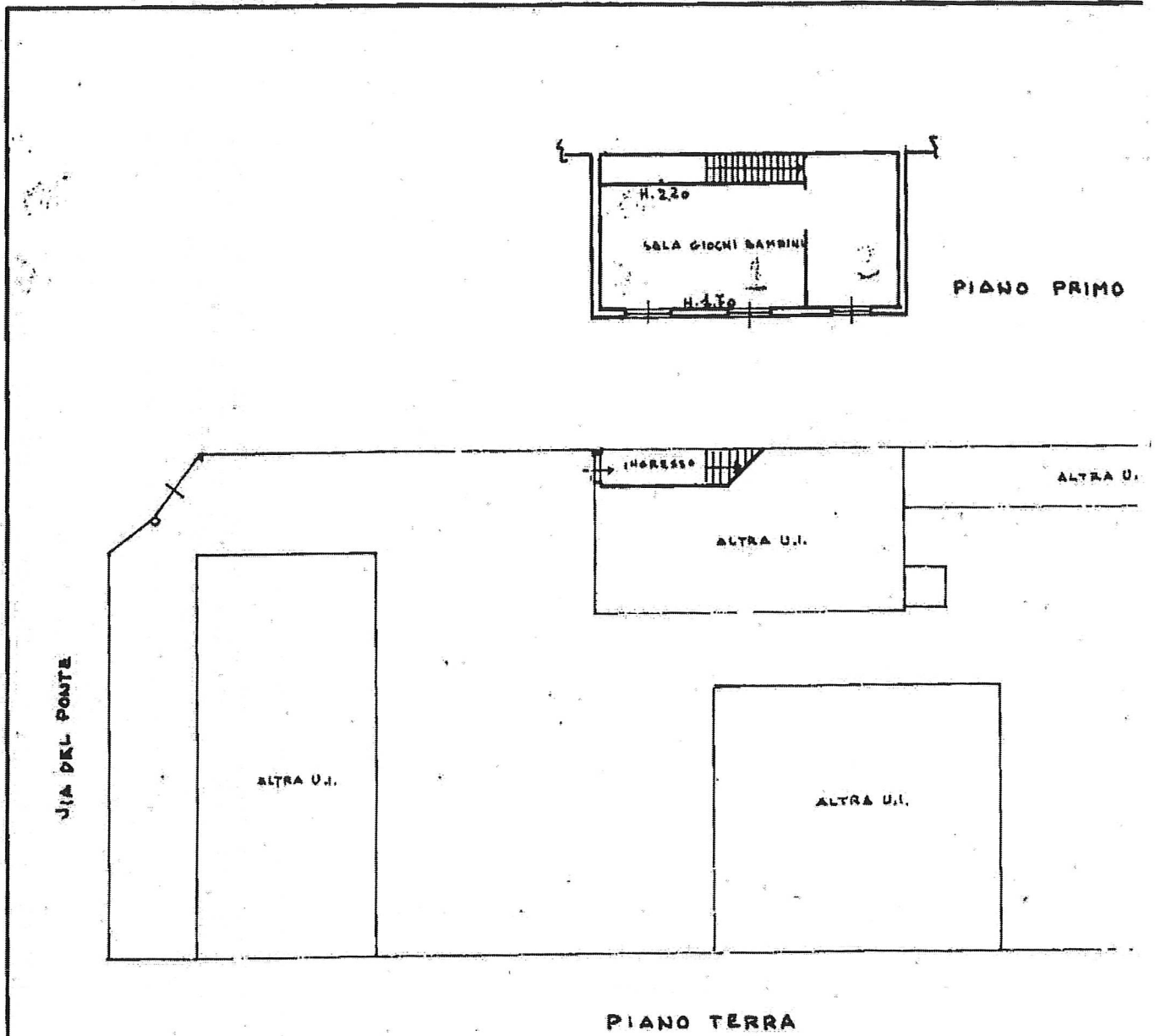

MODULARIO
F. - rig. rend. - 496



MINISTERO DELLE FINANZE

DIREZIONE GENERALE DEL CATASTO E DEI SERVIZI TECNICI ERARIALI

NUOVO CATASTO EDILIZIO URBANO

Lire
200

Mod. A (Nuovo Catasto Edilizio Urbano)

(R. DECRETO-LEGGE 13 APRILE 1976, N. 659)

Planimetria dell'immobile situato nel Comune di **BUSTO ARSIZIO** Via **DEL PO**



6832

ALTRA
U.I.

map. 1522

map. 1522



Comune di BUSTO ARSIZIO (B300) - < Sezione Urbana: BU Foglio: 6 Particella: 6829 - Vicinato del Ponte n. 6 piano: 1;

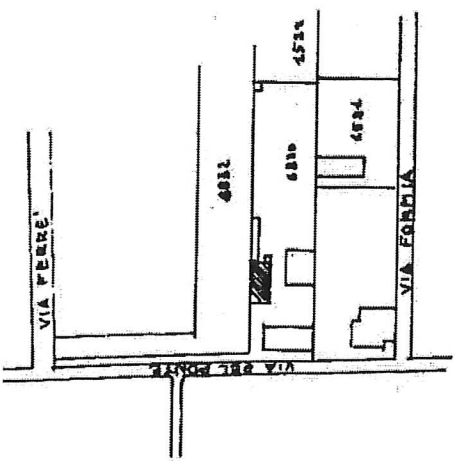

F. n° 6 - Busto A.
sc. 1:2.000

ORIENTAMENTO

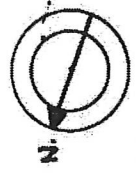

SCALA DI 1:200

SPAZIO RISERVATO PER LE ANNOTAZIONI D'UFFICIO

683/2

B

PARITA	28x4
SEZIONE	PA
FOGLIO	F
NUMERO	6829
SUBAL.	4

Compilata dal **GEOMEIRA**

(Titolo, nome e cognome del laminista)

EDUARDO FARISELLI

Iscritto all'Albo dei **GEOMETRI**

della Provincia di **VARESE n° 331**

DATA **21.03.1987**

Firma: *[Signature]*

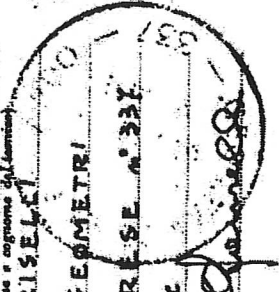

Data presentazione: 25/03/1987 - Data: 09/01/2018 - n. VA0001722 - Richiedente TRIBUNALE DI BUSTO A.
Tot. schede: 2 - Formato di acq.: A3(297x420) - Fatt. di scala: 1:1
Ultima Planimetria in atti



VIA DEL PONTE

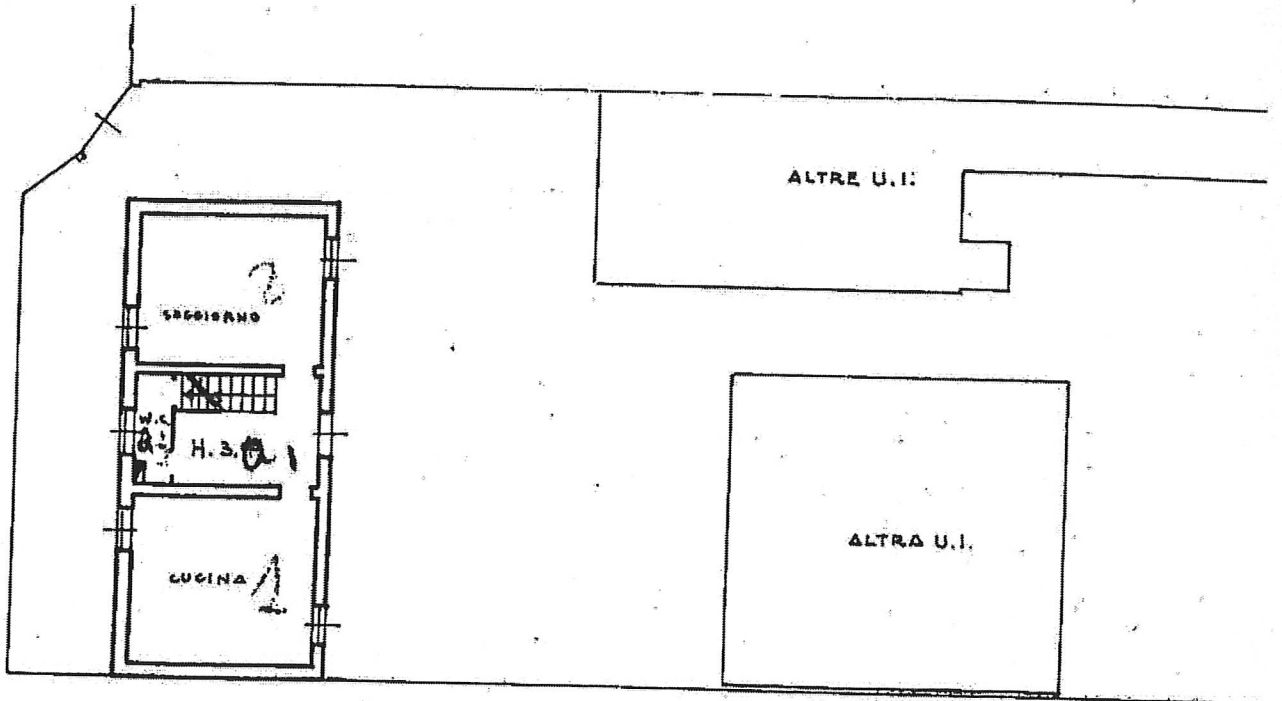

PIANO TERRA

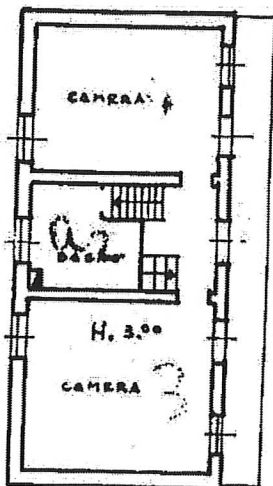

PIANO PRIMO



100) - < Sezione Urbana: BU Foglio: 6 Particella: 6829 - Subalterno 5 >

Comune di BUSTO ARSIZIO (B300) - < Sezione Urbana: BU Foglio: 6 Particella: 682

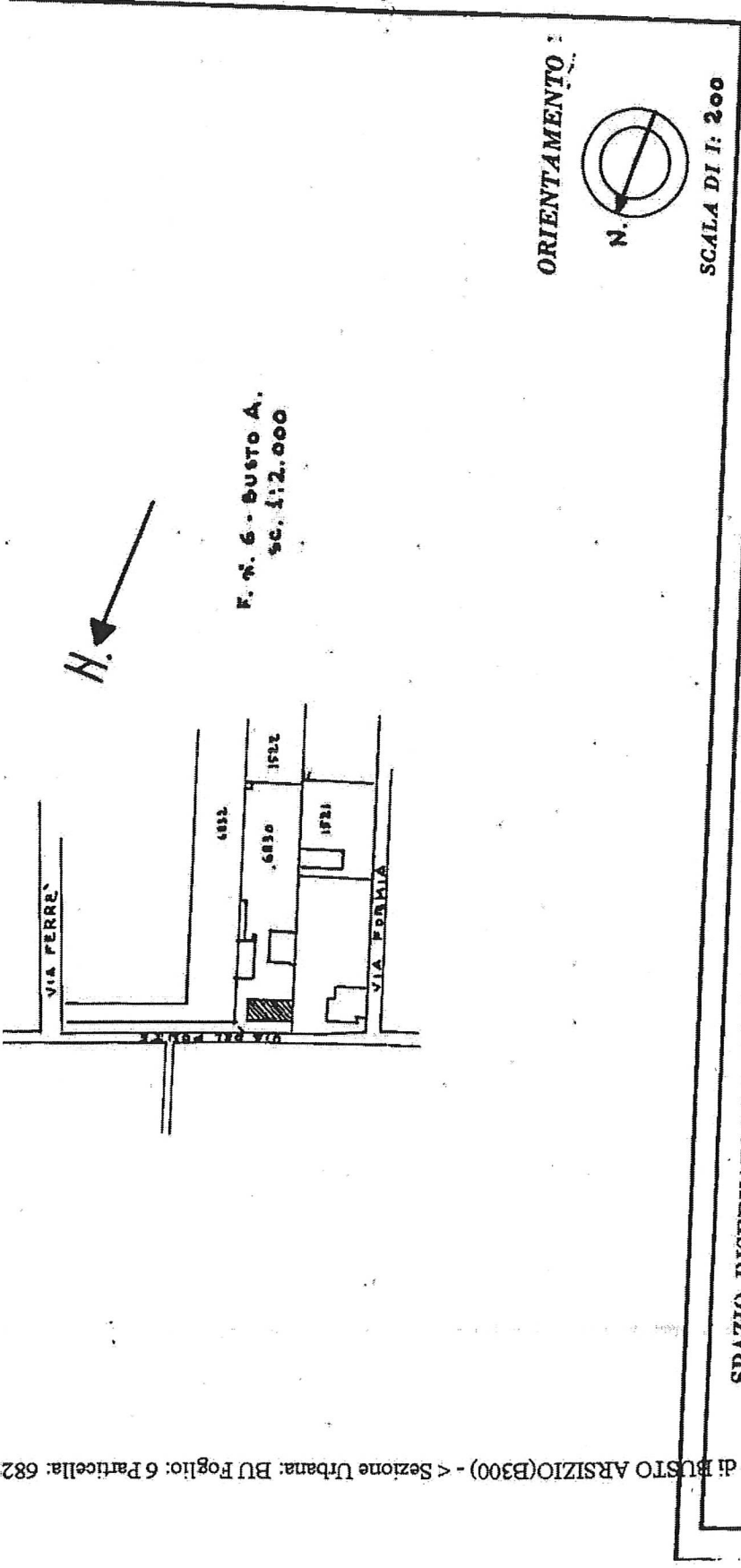

SPAZIO RISERVATO PER LE ANNOTAZIONI D'UFFICIO

6829
C

PARITTA	2804
SEZIONE	BA
Foglio	6
NUMERO	6829
SUBALT.	5

Compilata dal GEOMETRA
(Titolo, nome e cognome del Geometa)
EDUARDO FARISELLI

Iscritto all'Albo dei GEOMETRI
della Provincia di VARESE n. 331

DATA 21.03.1987

Firma: [Signature]

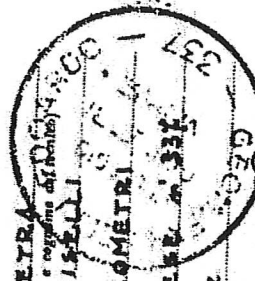

Data presentazione: 25/03/1987 - Data: 09/01/2018 - n. VA0001723 - Richiedente TRIBUNALE DI BUSTO A.
 Tot schede: 2 - Formato di acq.: A3(297x420) - Fatt. di scala: 1:1
 Ultima Planimetria in atti

MODULARIO
F. /fig. /cod. - 496



MINISTERO DELLE FINANZE

Mod. A (Nuovo Catasto Edilizio Urbano)

DIREZIONE GENERALE DEL CATASTO E DEI SERVIZI TECNICI ERARIALI

NUOVO CATASTO EDILIZIO URBANO

Lire 200

Planimetria dell'immobile situato nel Comune di ...
Ditta Pozzi E ...

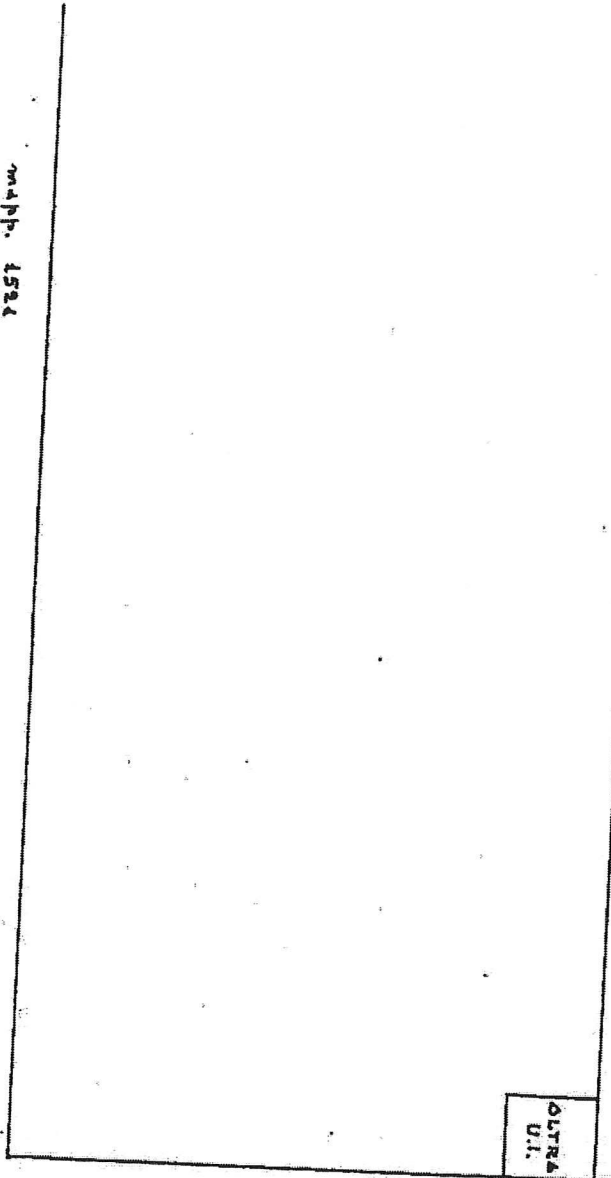
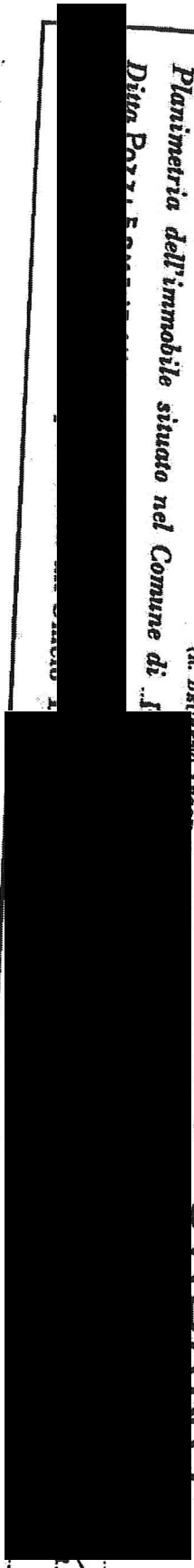

OLTRE
U.I.

mapp. 4522

mapp. 4524

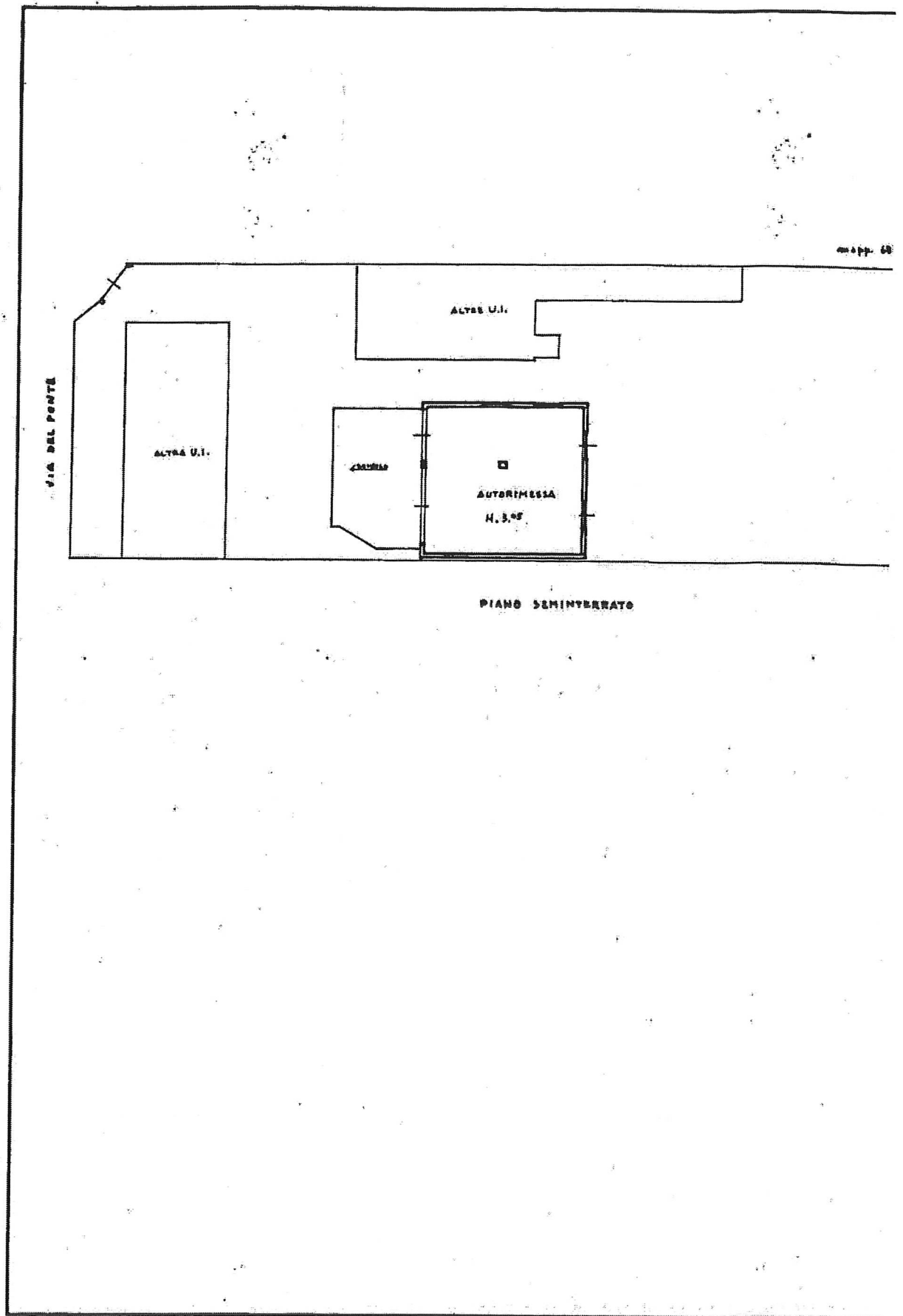

Catasto dei Fabbricati - Situazione al 09/01/2018 - Comune di BUSTO ARSIZIO(B300) - < Sezione Urbana: EU Foglio: 6 Particella: 6829 - Suballemo 6 >
VIA VICINALE DEL PONTE n. 6 piano: I;



PROV. NOVA
ATA
ROT. N°

SUBALTI
NUMERO 6829
FOGLIO 6
SEZIONE BA
PARTITA 2804

SPAZIO RISERVATO PER LE ANNOTAZIONI D'UFFICIO

Completato dal **GEN. R. DOTT. M.**
EDUARDO FARISELLI
 (Tecnico, nato a [illegibile] [illegibile])
 Iscritto all'Albo dei Geometri
 della Provincia di Varese, n. 337
 Data 21.03.1987
 Firma: [illegibile] 00.

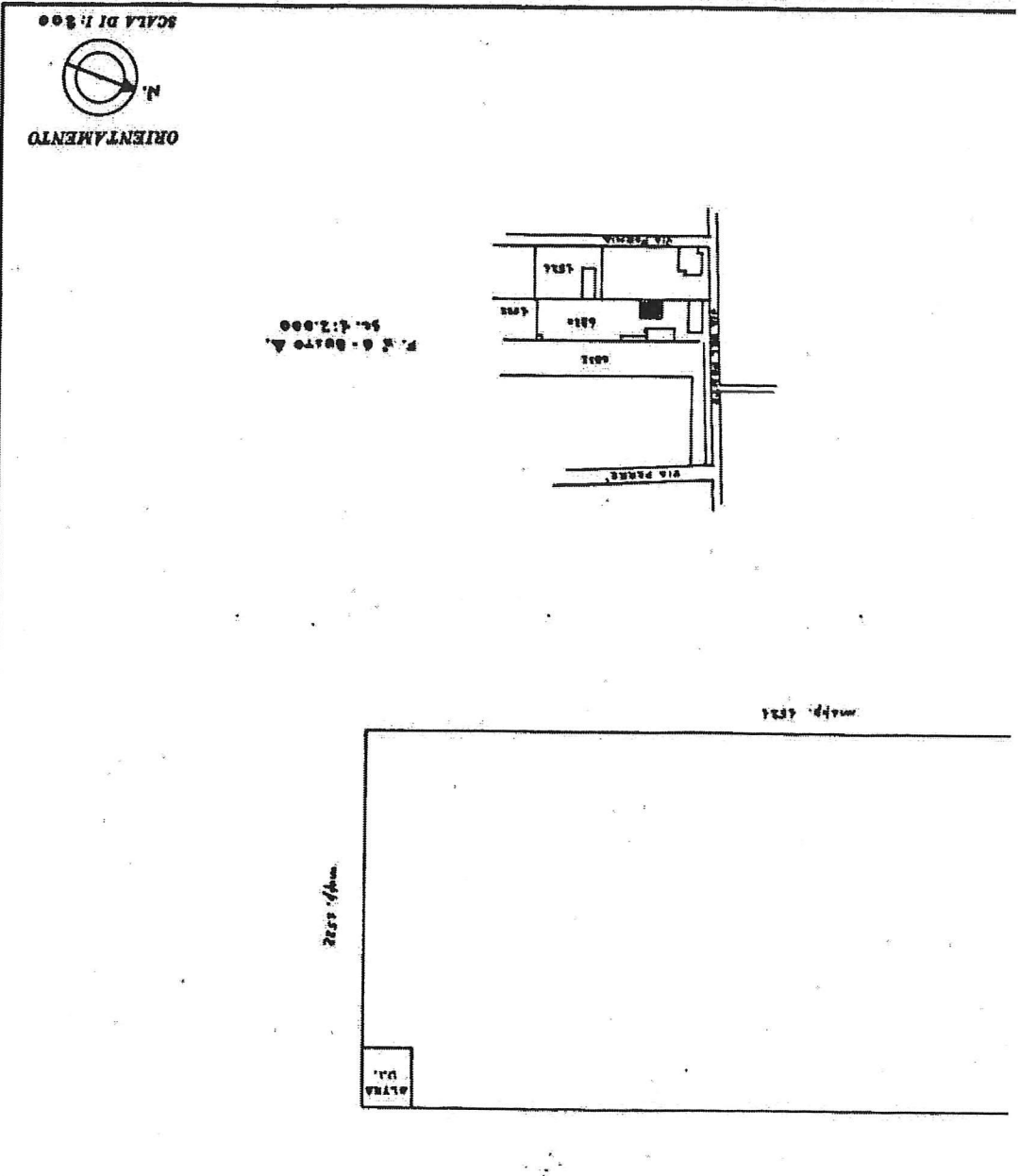
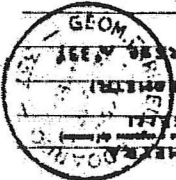

Data presentazione: 25/03/1987 - Data: 09/01/2018 - n. VA0001724 - Richiedente TRIBUNALE DI BUSTO A.
 Tot.schede: 1 - Formato di acq.: A2(594x420) - Fatt. di scala: 1:1.5

