

ESECUZIONE IMMOBILIARE N. 408/2023

Tribunale di Busto Arsizio

DOCUMENTAZIONE FOTOGRAFICA



Finestre dell'appartamento con affaccio  
su Piazza San Giulio





Portone di ingresso al civico n. 9  
di Piazza San Giulio



Porta di accesso al vano scala





Atrio scala a piano terreno



Vista della corte





Vista della corte



Vista della corte





Porta di ingresso all'appartamento



Vista interna porta di ingresso





Angolo cottura



Angolo cottura





Caldaia murale

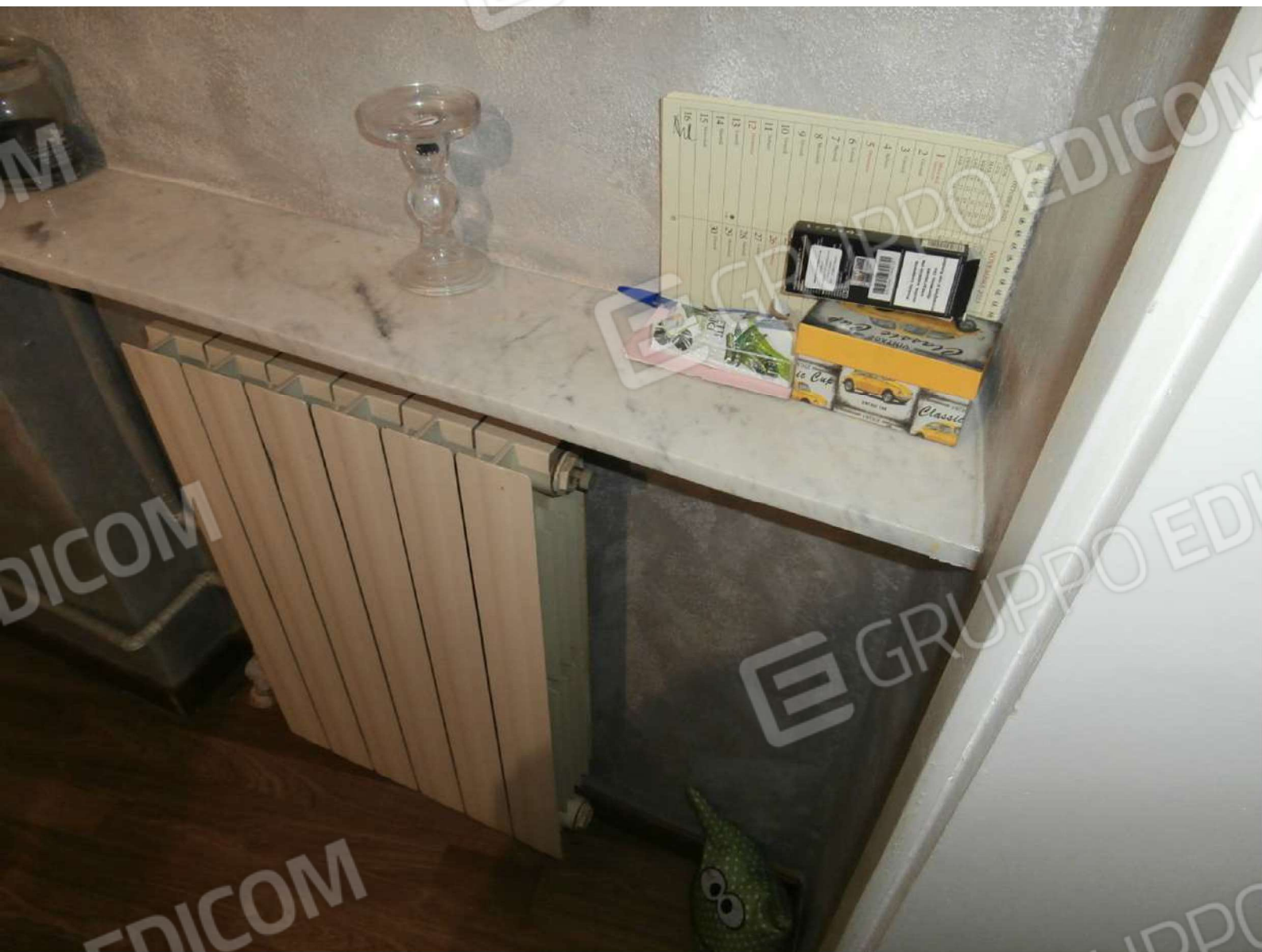

Termosifone tipo





Atrio interno

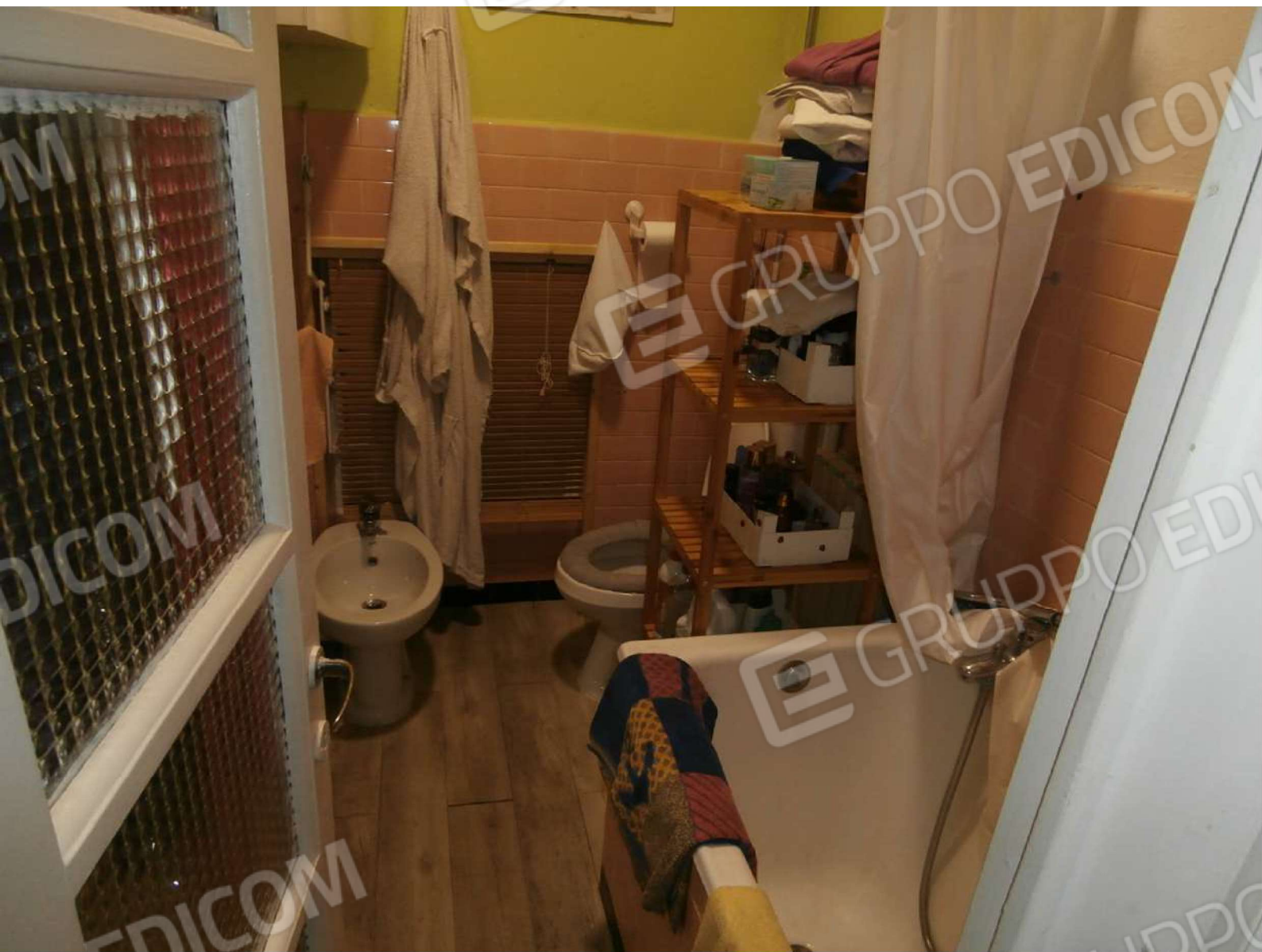

Bagno





Viste interne







