

MODULARIO
F. rig. rend. 487



MINISTERO DELLE FINANZE
DIREZIONE GENERALE DEL CATASTO E DEI SS.TT.EE.

MOD. BN (CEU)

CATASTO EDILIZIO URBANO (RDL 13-4-1939, n. 652)

LIRE
500

Planimetria di u.i.u. in Comune di CARDANO AL CAMPO via VITTORIO VENETO

civ. 3

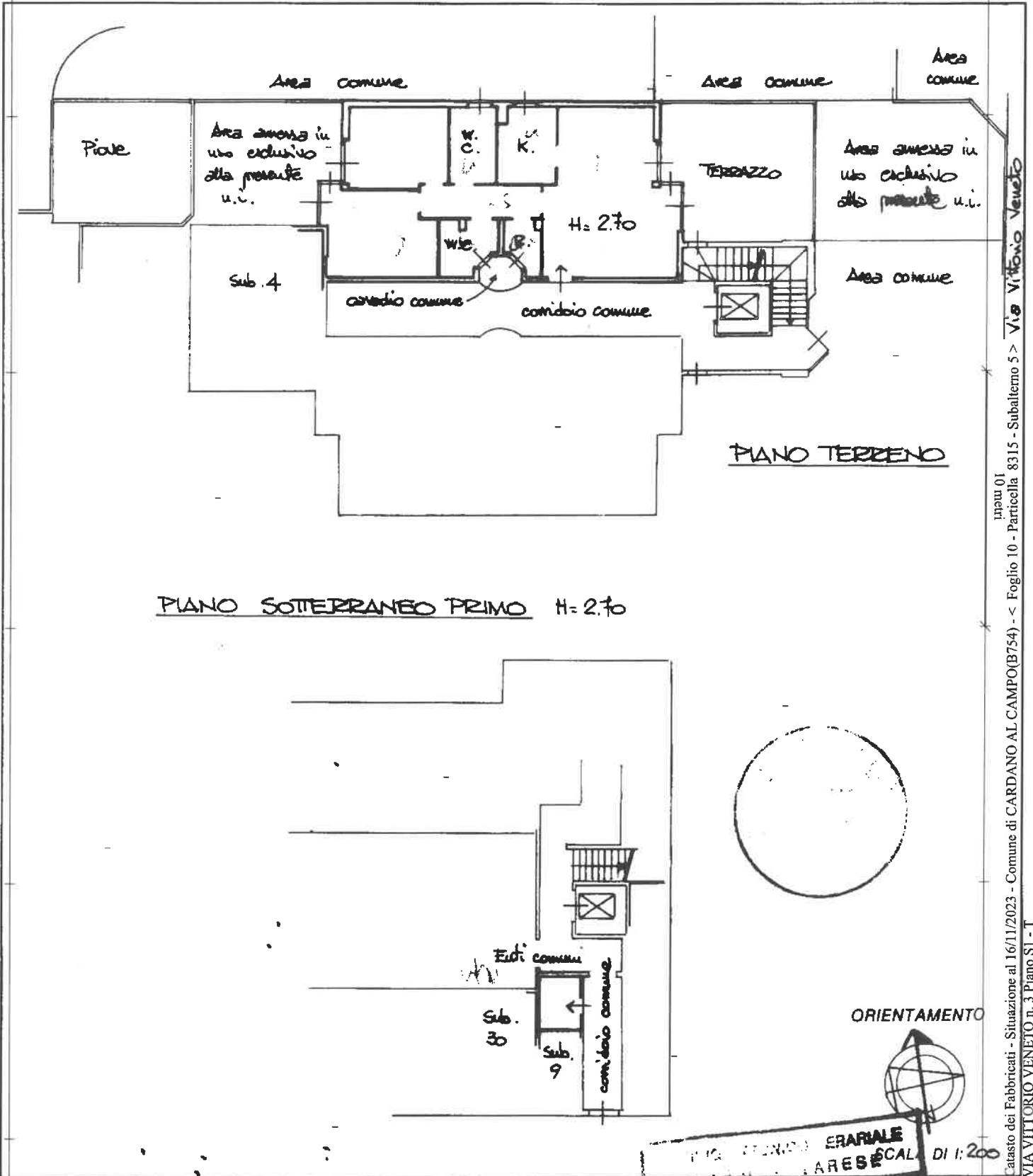

inven 01
Catasto dei Fabbricati - Situazione al 16/11/2023 - Comune di CARDANO AL CAMPO(B754) - < Foglio 10 - Particella 8315 - Subalterno 5 > Via VITTORIO VENETO n. 3 Piano S1 - T

PIANO TERRENO
 AREA SECALE
 DI 1:200
 RISERVATO ALL'UFFICIO
 46
 2350
 Prof.

Dichiarazione in A.N.C.
 Denuncia di variazione
 Totale schede: 1 - Formato di acquisizione: A4(210x297) - Formato di stampa richiesto: A4(210x297)
 F. 10 della provincia di Milano
 n. 8315 sub. 5
 Compilata dal
 Geom. G. A. FR.
 Iscritto all'albo de
 Richiedente: MZZDRN63P06D869T

MODULARIO
F. rig. 497



MINISTERO DELLE FINANZE
DIREZIONE GENERALE DEL CATASTO E DEI SS.TT.EE.
CATASTO EDILIZIO URBANO (RDL 13-4-1939, n. 652)

LIRE
500

Planimetria di u.u. in Comune di CARDANO AL CAMPO via VITTORIO VENETO civ. 3

PIANO SOTTERRANEO PRIMO

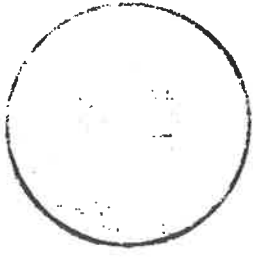
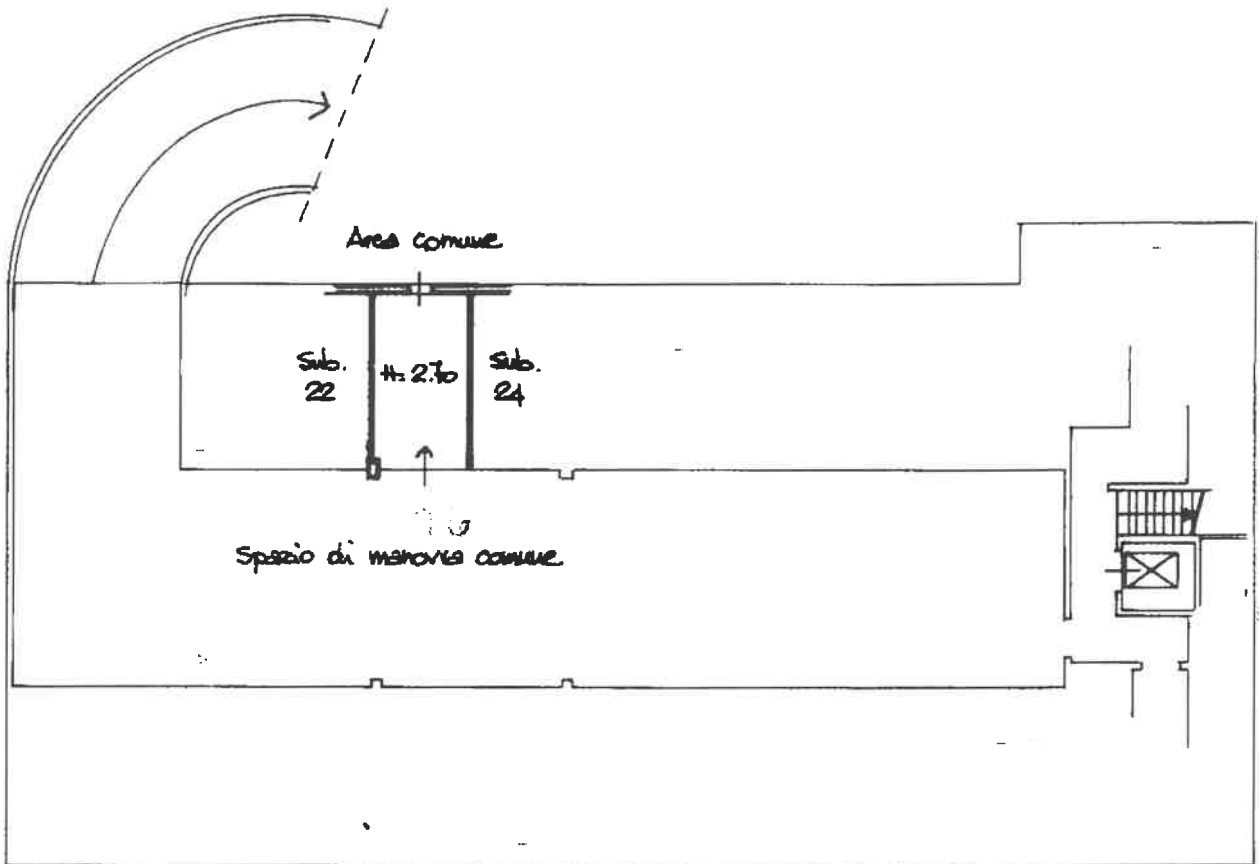

ORIENTAMENTO



SCALA DI 1:200

RESERVATO ALL'UFFICIO

96
2350 AB

Dichiarazione di N.C.
Denuncia di variazione

Compilata da:
Geom. G. ...
(Titolo, cognome e nome)

Data presentazione: 26/01/1996 - Data: 16/11/2023 - n. T71281 - Richiedente: MZZDRN63P06D869T
Formato di acquisizione: A4(210x297) - Formato stampa richiesto: A4(210x297)
della provincia di Milano
data 24/1/96 Firma [Signature]

inquad. 01
Catasto dei Fabbricati - Situazione al 16/11/2023 - Comune di CARDANO AL CAMPO(B754) - < Foglio 10 - Particella 8315 - Subalterno 23 >
VIA VITTORIO VENETO n. 3 Piano S1

MODULARIO
F. rig. rend. 487



MINISTERO DELLE FINANZE
DIREZIONE GENERALE DEL CATASTO E DEI SS.TT.EE.

CATASTO EDILIZIO URBANO (RDL 13-4-1939, n. 652)

LIRE
500

Planimetria di u.i.u. in Comune di CARDANO AL CAMPO via VITTORIO VENETO civ. 3

PIANO SOTTERRANEO PRIMO

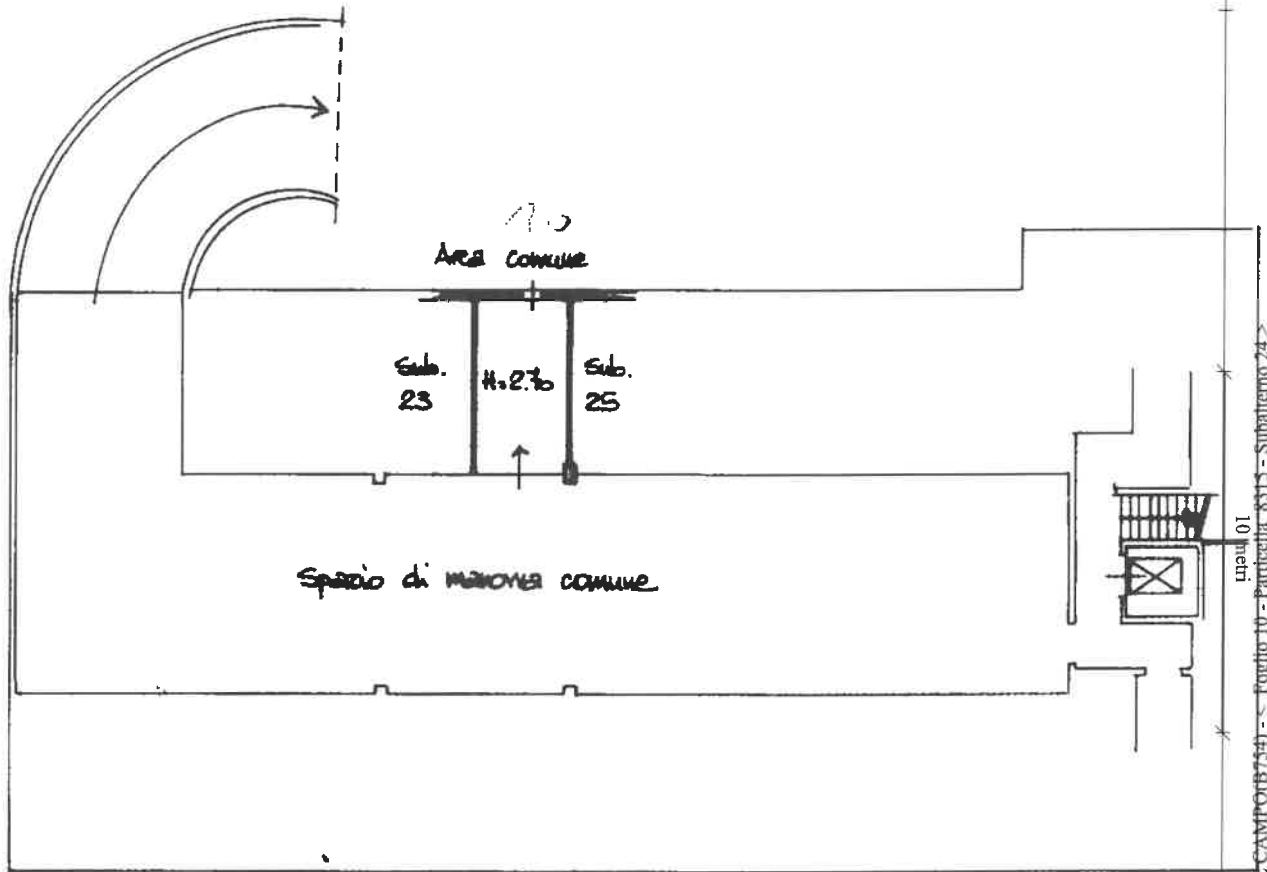

ORIENTAMENTO



UFFICIO PROVVEDITORIA MILANO
SCALA DI 1:200

Dichiarazione di N.C.
Denuncia di variazione

Compilata dal
(Titolo, cognome e nome)
Geom.

RISERVATO ALL'UFFICIO
2356 AB

Identificativi catastali
Data presentazione: 26/01/1996 - Data: 16/11/2023 - n. T71284 - Richiedente: MZZDRN63P06D869T
Totale schede: 10 - Formato di acquisizione: A4 (210x297) - Formato stampa: A4 (210x297)
n. 8315 sub. 24
data: 22/1/96 Firma: [Signature]

Catasto di Fabbricati - Situazione al 16/11/2023 - Comune di CARDANO AL CAMPO (B754) - Foglio 10 - Partecella 8315 - Subalterno 24 - VIA VITTORIO VENETO n. 3 Piano S1