

**Agenzia delle Entrate
CATASTO FABBRICATI
Ufficio Provinciale di
Varese**

Dichiarazione protocollo n. VA0050513 del 23/04/2014

Planimetria di u.i.u. in Comune di Gallarate

Via Giuseppe Giusti

civ. 11

Identificativi Catastali:

Sezione: CE
Foglio: 6
Particella: 172
Subalterno: 505

Compilata da:
Crivelli Franco

Iscritto all'albo:
Geometri

Prov. Varese

N. 1743

Scheda n. 1

Scala 1:200

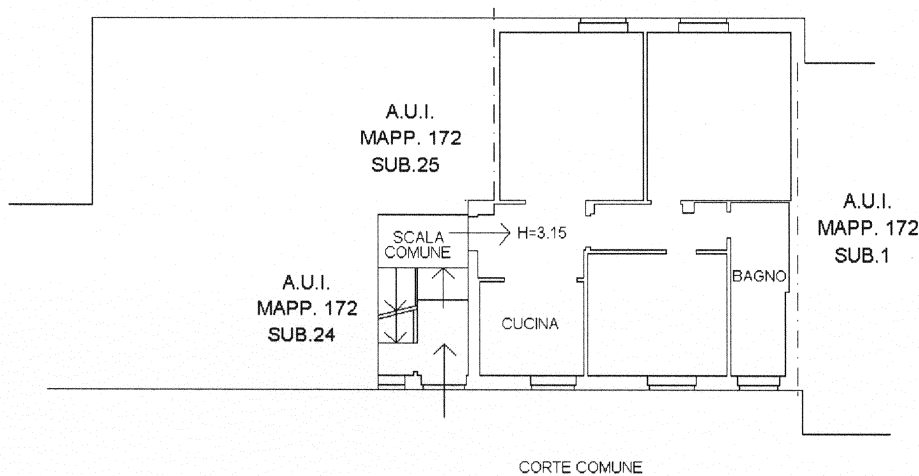

PIANO TERRENO

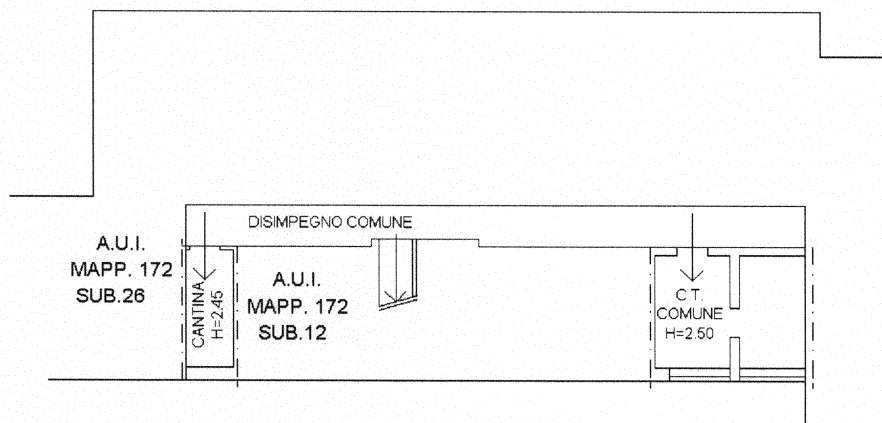

PIANO SEMINTERRATO

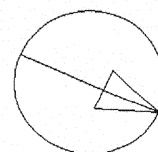

Catasto dei Fabbricati - Simulazione al 27/07/2023 - Comune di GALLARATE(D869) - c. Sez. urbana CE - Foglio 6 Particella 172 Subalterno 505 >
VIA GIUSEPPE GIUSTI n. 11 Piano T.-S1