

Data: 24/06/2022 - n. T245126 - Richiedente: Telematico  
Totale schede: 2 - Formato di acquisizione: A3(297x420) - Formato stampa richiesto: A3(297x420) - Fattore di scala non utilizzabile  
Ultima planimetria in atti

**Agenzia del Territorio**  
**CATASTO FABBRICATI**  
Ufficio provinciale di Varese

<b>ELABORATO PLANIMETRICO</b>	Compilato da: Borsa Paolo Claudio	Iscritto all'albo: Architetti	Prov. Milano	N. 9538
Comune di Gallarate	Sezione: GA	Foglio: 9	Particella: 7877	Protocollo n. VA0125242 del 10/05/2012
Dimostrazione grafica dei subalterni			Tipo Mappale n.	del Scala 1 : 500

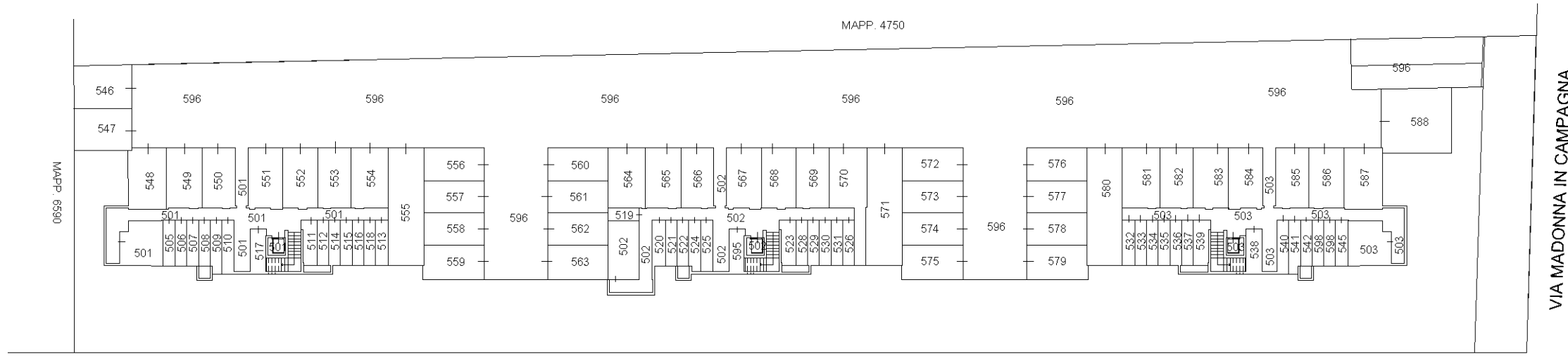

**PIANO PRIMO SOTTOSTRADA**

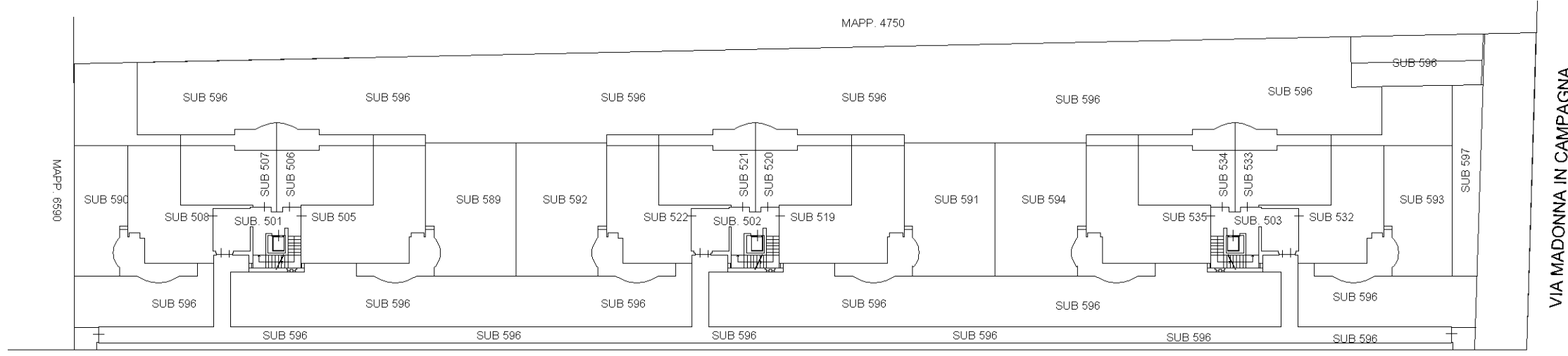

**PIANO TERRA**

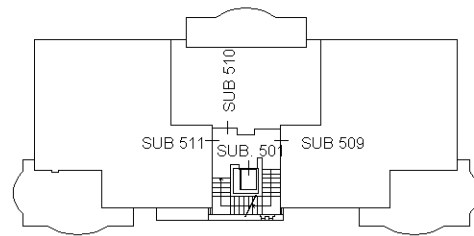

**PIANO PRIMO**

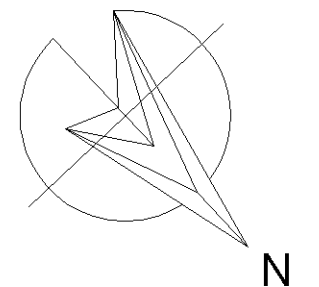
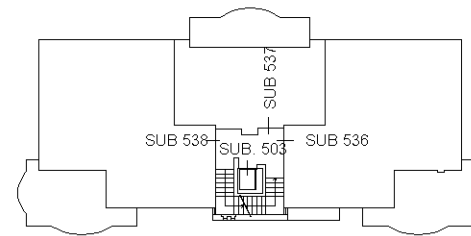
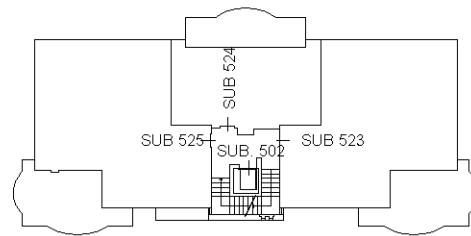

Data: 24/06/2022 - n. T245126 - Richiedente: Telematico

<b>ELABORATO PLANIMETRICO</b>	Compilato da: Borsa Paolo Claudio	Iscritto all'albo: Architetti	Prov. Milano	N. 9538
Comune di Gallarate	Sezione: GA	Foglio: 9	Particella: 7877	Protocollo n. VA0125242 del 10/05/2012
Dimostrazione grafica dei subalterni			Tipo Mappale n.	del Scala 1 : 500

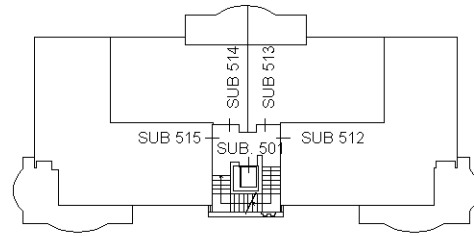

**PIANO SECONDO**

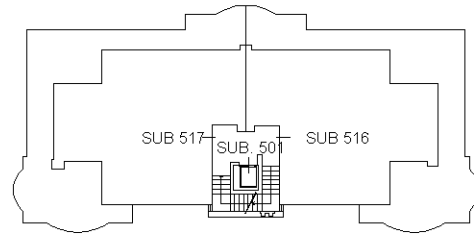
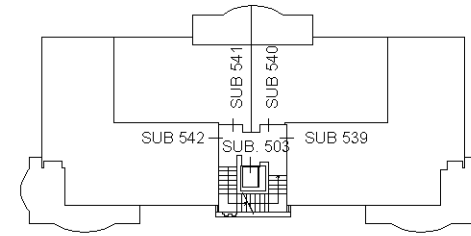
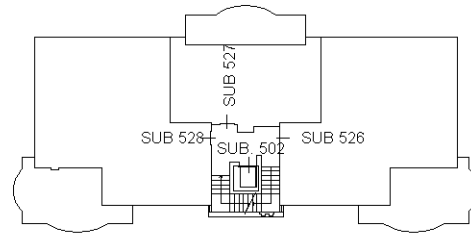

**PIANO TERZO**

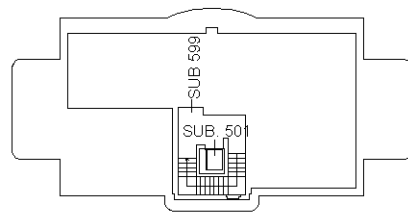
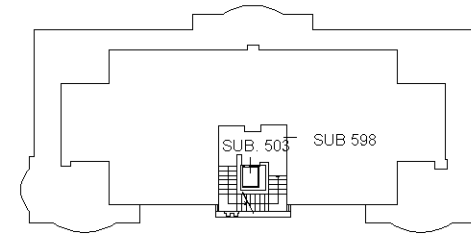
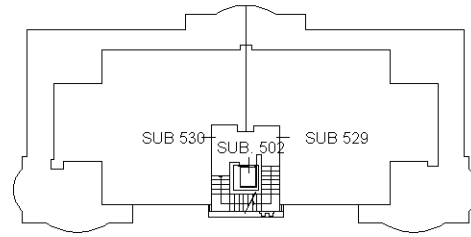

**PIANO QUARTO**

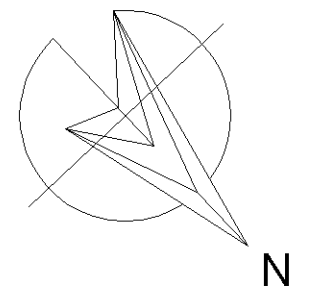
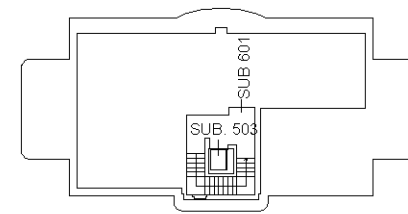
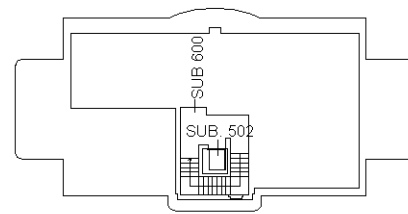

## ACCERTAMENTO DELLA PROPRIETÀ IMMOBILIARE URBANA ELENCO DEI SUBALTERNI ASSEGNATI

Comune GALLARATE	Sezione GA	Foglio 9	Particella 7877	Tipo mappale	del:
---------------------	---------------	-------------	--------------------	--------------	------

Sub	UBICAZIONE via/piazza	n.civ	Piani	Scala	Int	DESCRIZIONE
501	via madonna in campagna	SNC	S1-T - 1-2 - 3-4			BCNC VANO SCALA, ASCENSORE, CORRIDOIO CANTINE, ANDRONE D'INGRESSO, CENTRALE TERMICA
502	via madonna in campagna	SNC	S1-T - 1-2 - 3-4			BCNC VANO SCALA, ASCENSORE, CORRIDOIO CANTINE, ANDRONE D'INGRESSO, CENTRALE TERMICA
503	via madonna in campagna	SNC	S1-T - 1-2 - 3-4			BCNC VANO SCALA, ASCENSORE, CORRIDOIO CANTINE, ANDRONE D'INGRESSO, CENTRALE TERMICA
504						SOPPRESSO
505	via madonna in campagna	SNC	T-S1			ABITAZIONE DI TIPO ECONOMICO
506	via madonna in campagna	SNC	T-S1			ABITAZIONE DI TIPO ECONOMICO
507	via madonna in campagna	SNC	T-S1			ABITAZIONE DI TIPO ECONOMICO
508	via madonna in campagna	SNC	T-S1			ABITAZIONE DI TIPO ECONOMICO
509	via madonna in campagna	SNC	1-S1			ABITAZIONE DI TIPO ECONOMICO
510	via madonna in campagna	SNC	1-S1			ABITAZIONE DI TIPO ECONOMICO
511	via madonna in campagna	SNC	1-S1			ABITAZIONE DI TIPO ECONOMICO
512	via madonna in campagna	SNC	2-S1			ABITAZIONE DI TIPO ECONOMICO
513	via madonna in campagna	SNC	2-S1			ABITAZIONE DI TIPO ECONOMICO
514	via madonna in campagna	SNC	2-S1			ABITAZIONE DI TIPO ECONOMICO
515	via madonna in campagna	SNC	2-S1			ABITAZIONE DI TIPO ECONOMICO
516	via madonna in campagna	SNC	3-S1			ABITAZIONE DI TIPO ECONOMICO
517	via madonna in campagna	SNC	3-S1			ABITAZIONE DI TIPO ECONOMICO
518	via madonna in campagna	SNC	4-S1			ABITAZIONE DI TIPO ECONOMICO
519	via madonna in campagna	SNC	T-S1			ABITAZIONE DI TIPO ECONOMICO
520	via madonna in campagna	SNC	T-S1			ABITAZIONE DI TIPO ECONOMICO
521	via madonna in campagna	SNC	T-S1			ABITAZIONE DI TIPO ECONOMICO
522	via madonna in campagna	SNC	T-S1			ABITAZIONE DI TIPO ECONOMICO
523	via madonna in campagna	SNC	1-S1			ABITAZIONE DI TIPO ECONOMICO
524	via madonna in campagna	SNC	1-S1			ABITAZIONE DI TIPO ECONOMICO
525	via madonna in campagna	SNC	1-S1			ABITAZIONE DI TIPO ECONOMICO
526	via madonna in campagna	SNC	2-S1			ABITAZIONE DI TIPO ECONOMICO
527	via madonna in campagna	SNC	2			ABITAZIONE DI TIPO ECONOMICO
528	via madonna in campagna	SNC	2-S1			ABITAZIONE DI TIPO ECONOMICO
529	via madonna in campagna	SNC	3-S1			ABITAZIONE DI TIPO ECONOMICO
530	via madonna in campagna	SNC	3-S1			ABITAZIONE DI TIPO ECONOMICO
531	via madonna in campagna	SNC	4-S1			ABITAZIONE DI TIPO ECONOMICO

532	via madonna in campagna	SNC	T-S1			ABITAZIONE DI TIPO ECONOMICO
533	via madonna in campagna	SNC	T-S1			ABITAZIONE DI TIPO ECONOMICO
534	via madonna in campagna	SNC	T-S1			ABITAZIONE DI TIPO ECONOMICO
535	via madonna in campagna	SNC	T-S1			ABITAZIONE DI TIPO ECONOMICO
536	via madonna in campagna	SNC	1-S1			ABITAZIONE DI TIPO ECONOMICO
537	via madonna in campagna	SNC	1-S1			ABITAZIONE DI TIPO ECONOMICO
538	via madonna in campagna	SNC	1-S1			ABITAZIONE DI TIPO ECONOMICO
539	via madonna in campagna	SNC	2-S1			ABITAZIONE DI TIPO ECONOMICO
540	via madonna in campagna	SNC	2-S1			ABITAZIONE DI TIPO ECONOMICO
541	via madonna in campagna	SNC	2-S1			ABITAZIONE DI TIPO ECONOMICO
542	via madonna in campagna	SNC	2-S1			ABITAZIONE DI TIPO ECONOMICO
543						SOPPRESSO
544						SOPPRESSO
545	via madonna in campagna	SNC	4-S1			ABITAZIONE DI TIPO ECONOMICO
546	via madonna in campagna	SNC	S1			BOX
547	via madonna in campagna	SNC	S1			BOX
548	via madonna in campagna	SNC	S1			BOX
549	via madonna in campagna	SNC	S1			BOX
550	via madonna in campagna	SNC	S1			BOX
551	via madonna in campagna	SNC	S1			BOX
552	via madonna in campagna	SNC	S1			BOX
553	via madonna in campagna	SNC	S1			BOX
554	via madonna in campagna	SNC	S1			BOX
555	via madonna in campagna	SNC	S1			BOX
556	via madonna in campagna	SNC	S1			BOX
557	via madonna in campagna	SNC	S1			BOX
558	via madonna in campagna	SNC	S1			BOX
559	via madonna in campagna	SNC	S1			BOX
560	via madonna in campagna	SNC	S1			BOX
561	via madonna in campagna	SNC	S1			BOX
562	via madonna in campagna	SNC	S1			BOX
563	via madonna in campagna	SNC	S1			BOX
564	via madonna in campagna	SNC	S1			BOX
565	via madonna in campagna	SNC	S1			BOX
566	via madonna in campagna	SNC	S1			BOX
567	via madonna in campagna	SNC	S1			BOX
568	via madonna in campagna	SNC	S1			BOX
569	via madonna in campagna	SNC	S1			BOX
570	via madonna in campagna	SNC	S1			BOX
571	via madonna in campagna	SNC	S1			BOX
572	via madonna in campagna	SNC	S1			BOX
573	via madonna in campagna	SNC	S1			BOX
574	via madonna in campagna	SNC	S1			BOX
575	via madonna in campagna	SNC	S1			BOX

576	via madonna in campagna	SNC	S1			BOX
577	via madonna in campagna	SNC	S1			BOX
578	via madonna in campagna	SNC	S1			BOX
579	via madonna in campagna	SNC	S1			BOX
580	via madonna in campagna	SNC	S1			BOX
581	via madonna in campagna	SNC	S1			BOX
582	via madonna in campagna	SNC	S1			BOX
583	via madonna in campagna	SNC	S1			BOX
584	via madonna in campagna	SNC	S1			BOX
585	via madonna in campagna	SNC	S1			BOX
586	via madonna in campagna	SNC	S1			BOX
587	via madonna in campagna	SNC	S1			BOX
588	via madonna in campagna	SNC	S1			BOX
589	via madonna in campagna	SNC	T			BCNC CORTILE AD USO ESCLUSIVO AL SUB. 505
590	via madonna in campagna	SNC	T			BCNC CORTILE AD USO ESCLUSIVO AL SUB. 508
591	via madonna in campagna	SNC	T			BCNC CORTILE AD USO ESCLUSIVO AL SUB. 519
592	via madonna in campagna	SNC	T			BCNC CORTILE AD USO ESCLUSIVO AL SUB. 522
593	via madonna in campagna	SNC	T			BCNC CORTILE AD USO ESCLUSIVO AL SUB. 532
594	via madonna in campagna	SNC	T			BCNC CORTILE AD USO ESCLUSIVO AL SUB. 535
595	via madonna in campagna	SNC	S1			LOCALE DI DEPOSITO
596	via madonna in campagna	SNC	S1-T			BCNC CORSELLO BOX, RAMPA, CORTILE COMUNE
597	via madonna in campagna	SNC	T			BCNC - CORTILE COMUNE
598	via madonna in campagna	SNC	3-S1			ABITAZIONE DI TIPO ECONOMICO

**Agenzia del Territorio  
CATASTO FABBRICATI  
Ufficio Provinciale di  
Varese**

Dichiarazione protocollo n. VA0241731 del 04/08/2010

Planimetria di u.i.u. in Comune di Gallarate

Via Madonna In Campagna

civ. SNC

Identificativi Catastali:

Sezione: GA  
Foglio: 9  
Particella: 7877  
Subalterno: 505

Compilata da:  
Nebuloni Luigi

Iscritto all'albo:  
Geometri

Prov. Milano

N. 9237

Scheda n. 1      Scala 1:200

MAPP. 4750

CORTILE COMUNE  
MAPP. 7877

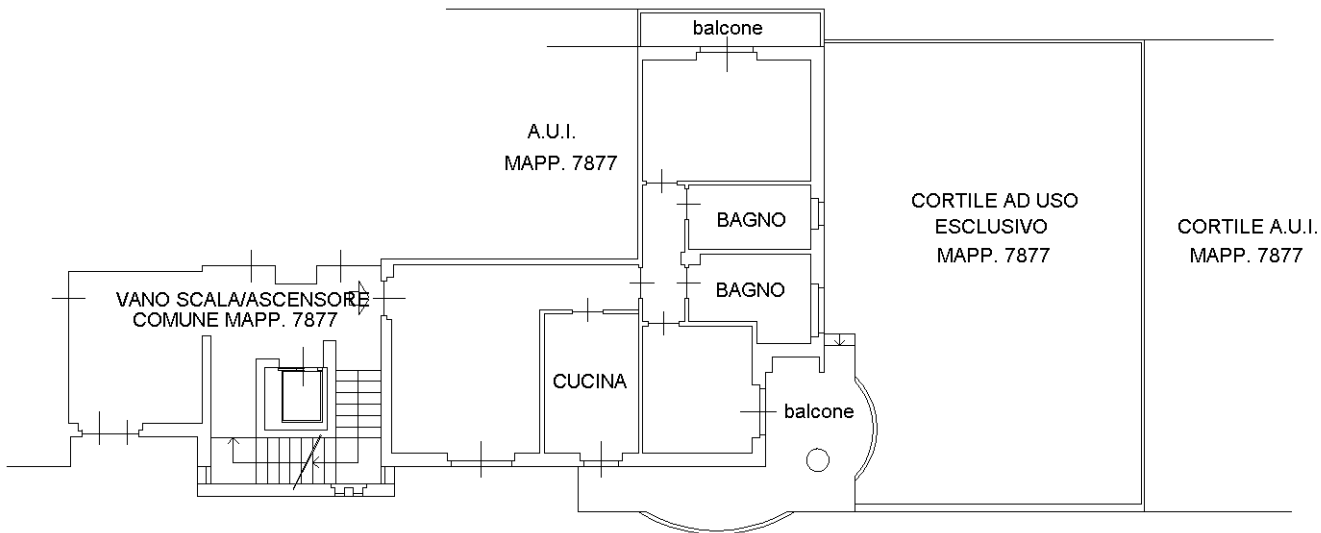

**PIANO TERRA  
H=2.70**

CORTILE COMUNE  
MAPP. 7877

MAPP. 1360

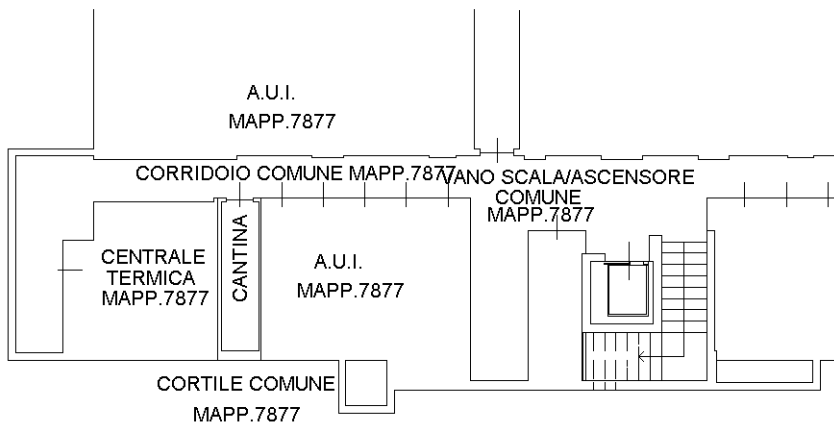

**PIANO PRIMO SOTTOSTRADA  
H=2.40**

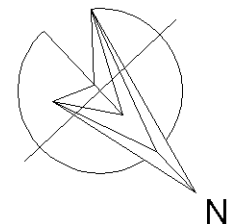

Ultima planimetria in atti

**Agenzia del Territorio  
CATASTO FABBRICATI  
Ufficio Provinciale di  
Varese**

Dichiarazione protocollo n. VA0241731 del 04/08/2010

Planimetria di u.i.u. in Comune di Gallarate

Via Madonna In Campagna

civ. SNC

Identificativi Catastali:

Sezione: GA  
Foglio: 9  
Particella: 7877  
Subalterno: 506

Compilata da:  
Nebuloni Luigi

Iscritto all'albo:  
Geometri

Prov. Milano

N. 9237

Scheda n. 1      Scala 1:200

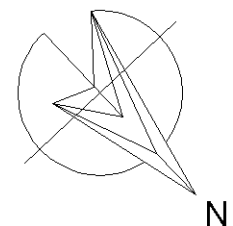
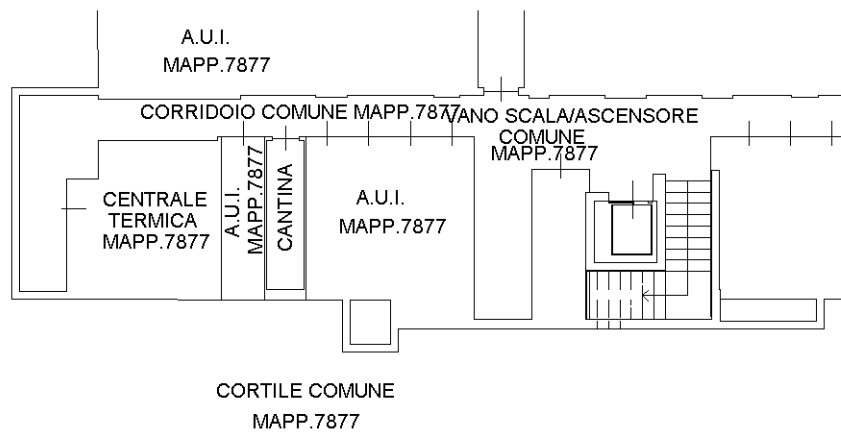
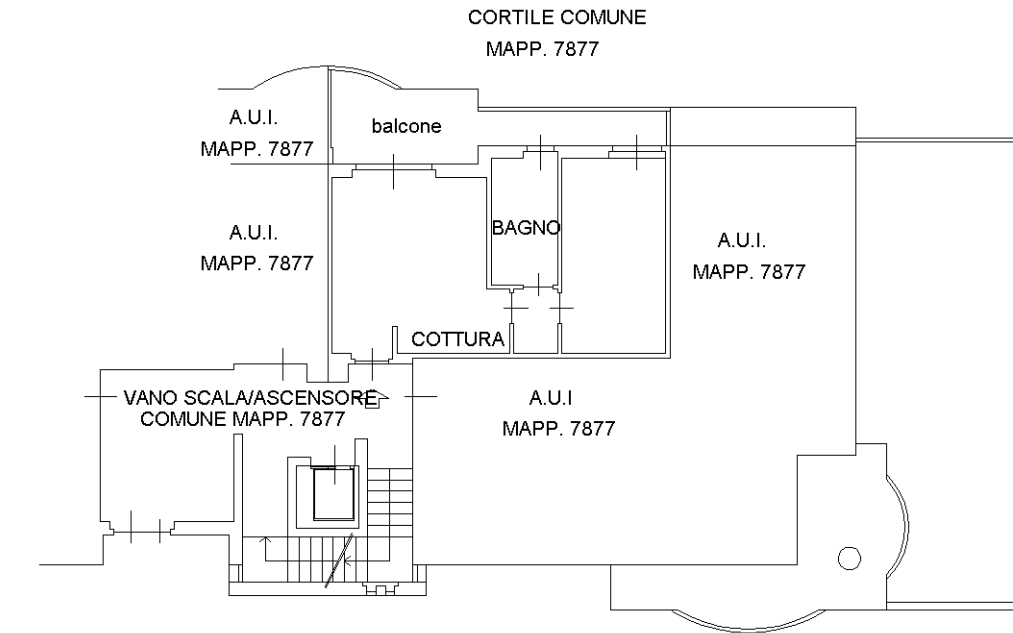

Ultima planimetria in atti

**Agenzia del Territorio  
CATASTO FABBRICATI  
Ufficio Provinciale di  
Varese**

Dichiarazione protocollo n. VA0241731 del 04/08/2010

Planimetria di u.i.u. in Comune di Gallarate

Via Madonna In Campagna

civ. SNC

Identificativi Catastali:

Sezione: GA

Foglio: 9

Particella: 7877

Subalterno: 507

Compilata da:  
Nebuloni Luigi

Iscritto all'albo:  
Geometri

Prov. Milano

N. 9237

Scheda n. 1

Scala 1:200

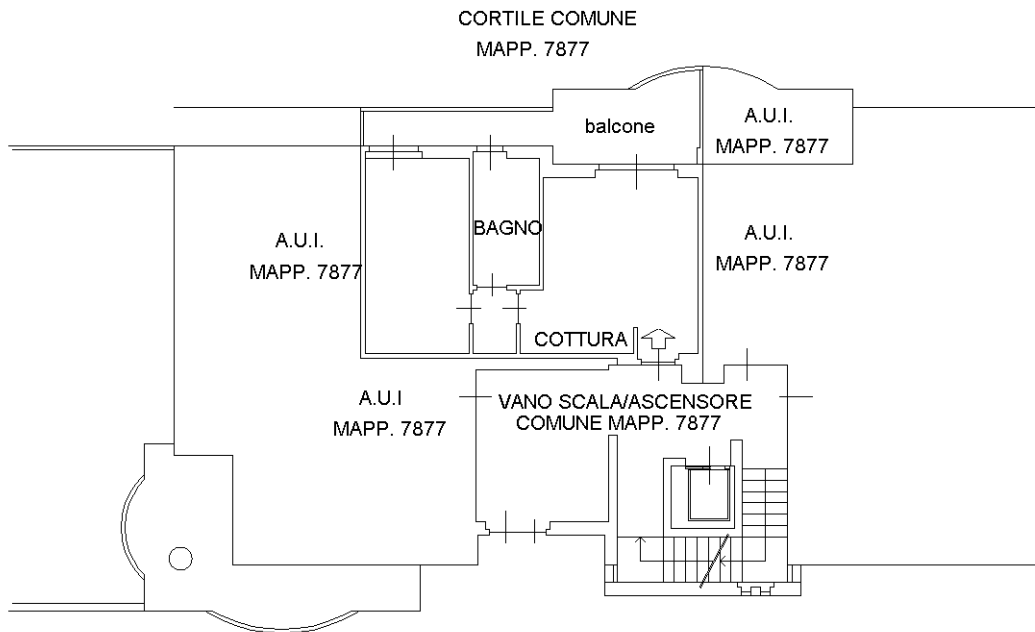

**PIANO TERRA**  
H=2.70

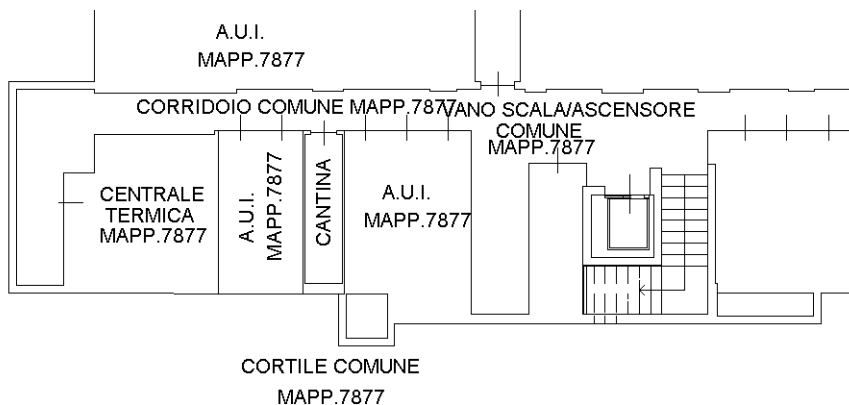

**PIANO PRIMO SOTTOSTRADA**  
H=2.40

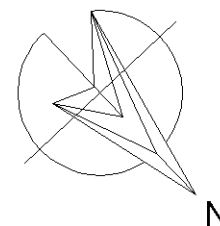

Ultima planimetria in atti



**Agenzia del Territorio  
CATASTO FABBRICATI  
Ufficio Provinciale di  
Varese**

Dichiarazione protocollo n. VA0241731 del 04/08/2010

Planimetria di u.i.u. in Comune di Gallarate

Via Madonna In Campagna

civ. SNC

Identificativi Catastali:

Sezione: GA

Foglio: 9

Particella: 7877

Subalterno: 510

Compilata da:  
Nebuloni Luigi

Iscritto all'albo:  
Geometri

Prov. Milano

N. 9237

Scheda n. 1      Scala 1:200

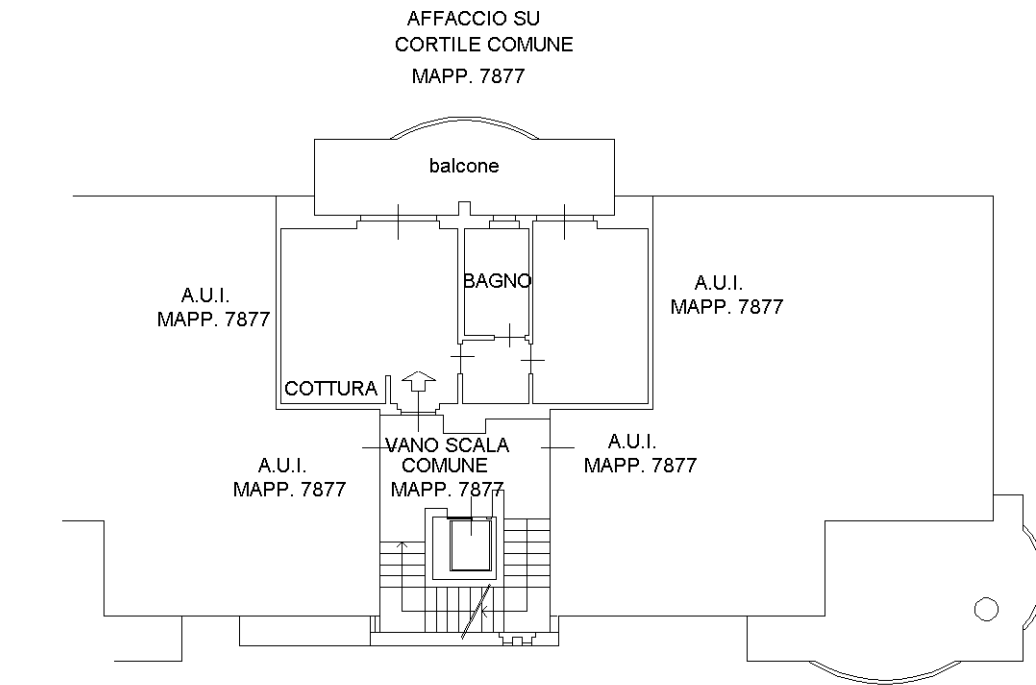

**PIANO PRIMO  
H=2.70**

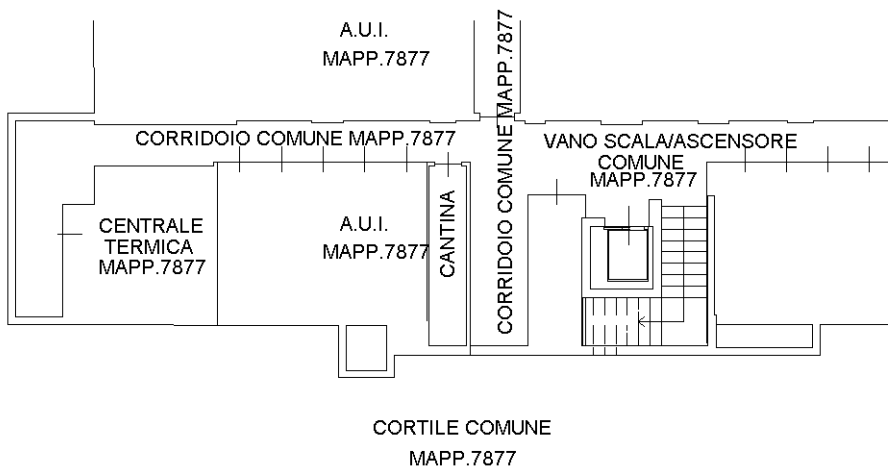

**PIANO PRIMO SOTTOSTRADA  
H=2.40**

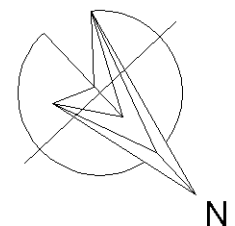

Ultima planimetria in atti

**Agenzia del Territorio  
CATASTO FABBRICATI  
Ufficio Provinciale di  
Varese**

Dichiarazione protocollo n. VA0241731 del 04/08/2010

Planimetria di u.i.u. in Comune di Gallarate

Via Madonna In Campagna

civ. SNC

Identificativi Catastali:

Sezione: GA  
Foglio: 9  
Particella: 7877  
Subalterno: 513

Compilata da:  
Nebuloni Luigi

Iscritto all'albo:  
Geometri

Prov. Milano

N. 9237

Scheda n. 1      Scala 1:200

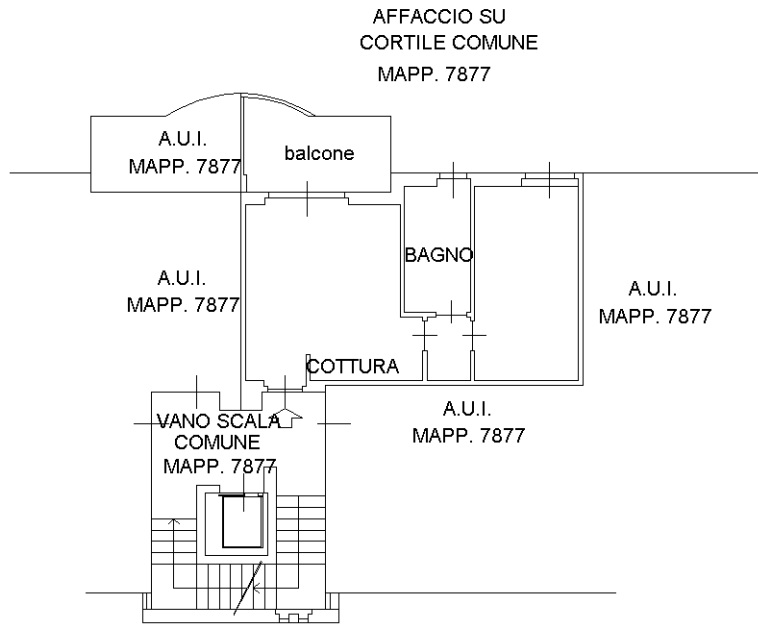

**PIANO SECONDO  
H=2.70**

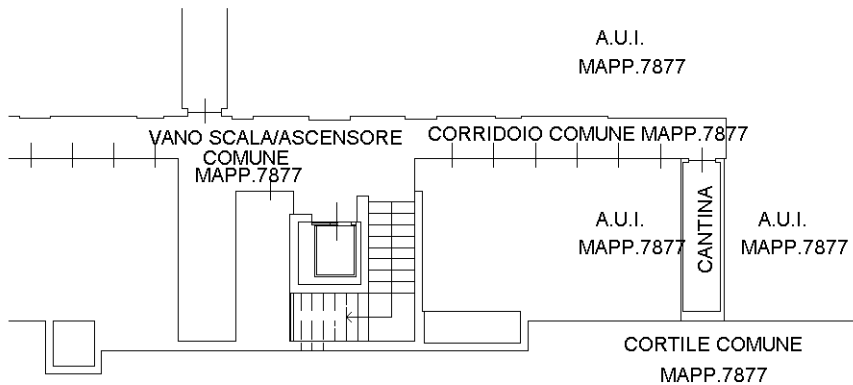

**PIANO PRIMO SOTTOSTRADA  
H=2.40**

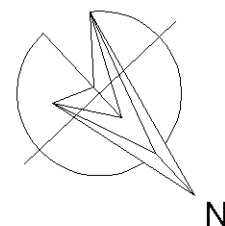

Ultima planimetria in atti

**Agenzia del Territorio  
CATASTO FABBRICATI  
Ufficio Provinciale di  
Varese**

Dichiarazione protocollo n. VA0241731 del 04/08/2010

Planimetria di u.i.u. in Comune di Gallarate

Via Madonna In Campagna

civ. SNC

Identificativi Catastali:

Sezione: GA  
Foglio: 9  
Particella: 7877  
Subalterno: 518

Compilata da:  
Nebuloni Luigi

Iscritto all'albo:  
Geometri

Prov. Milano

N. 9237

Scheda n. 1      Scala 1:200

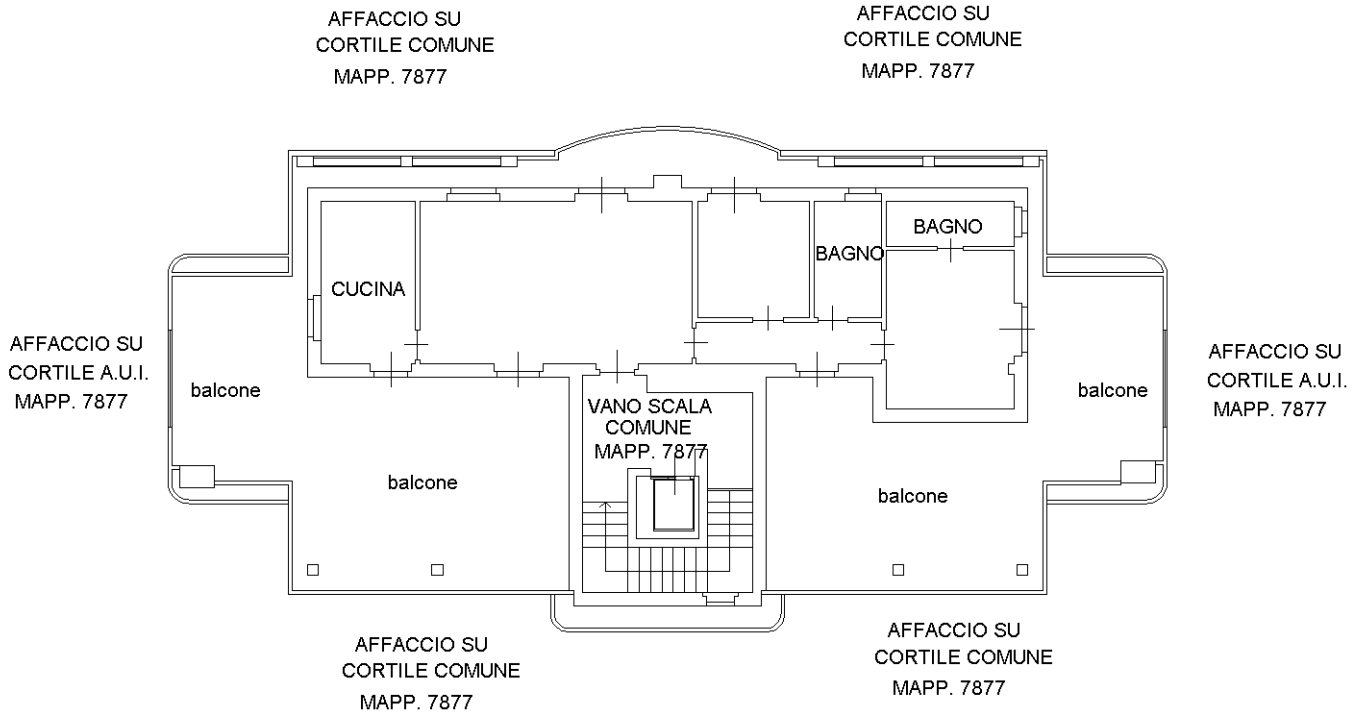

**PIANO QUARTO**  
H=2.70

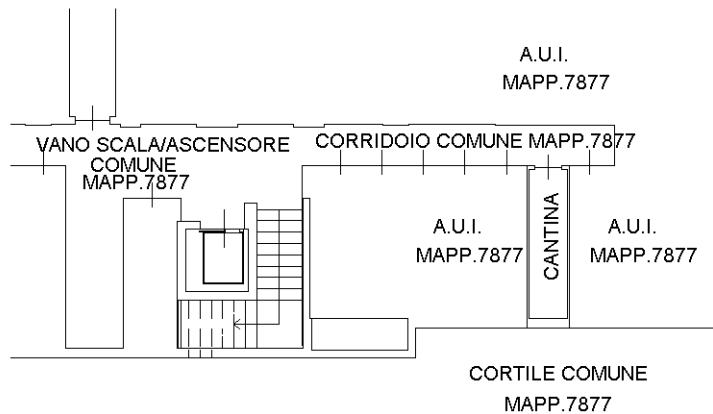

**PIANO PRIMO SOTTOSTRADA**  
H=2.40

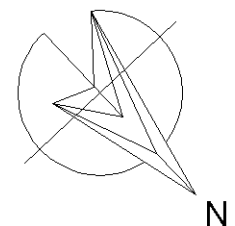

Ultima planimetria in atti

**Agenzia del Territorio  
CATASTO FABBRICATI  
Ufficio Provinciale di  
Varese**

Dichiarazione protocollo n. VA0241731 del 04/08/2010

Planimetria di u.i.u. in Comune di Gallarate

Via Madonna In Campagna

civ. SNC

Identificativi Catastali:

Sezione: GA  
Foglio: 9  
Particella: 7877  
Subalterno: 520

Compilata da:  
Nebuloni Luigi

Iscritto all'albo:  
Geometri

Prov. Milano

N. 9237

Scheda n. 1      Scala 1:200

MAPP. 4750

CORTILE COMUNE  
MAPP. 7877

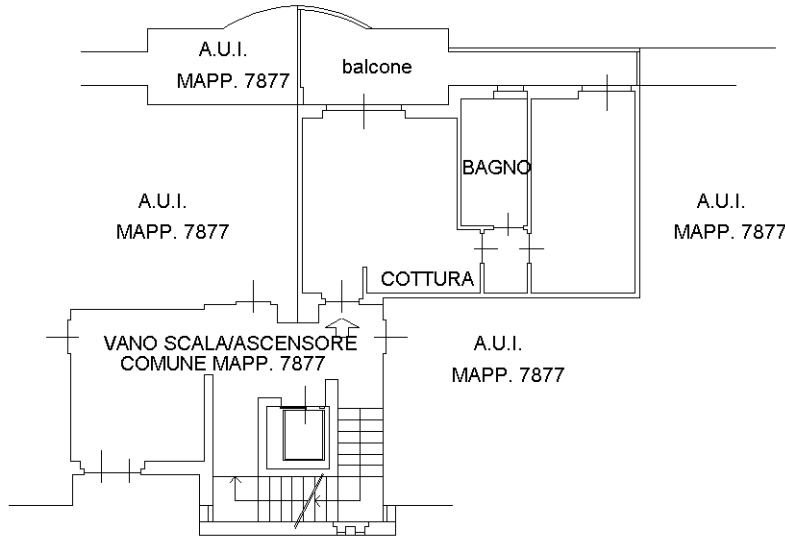

**PIANO TERRA**  
H=2.70

CORTILE COMUNE  
MAPP. 7877

MAPP. 1360

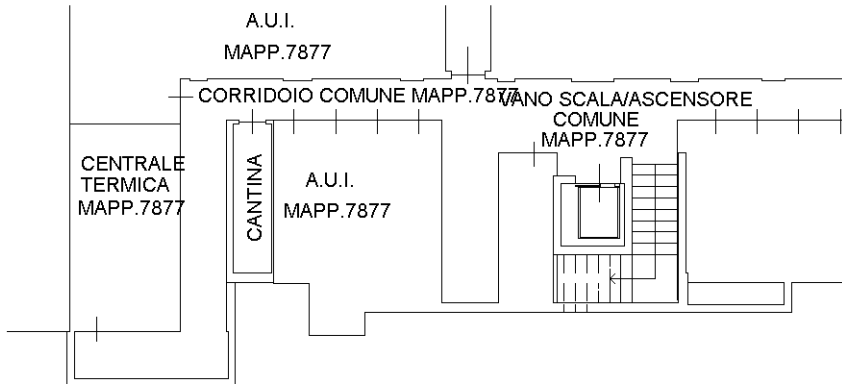

CORTILE COMUNE  
MAPP. 7877

**PIANO PRIMO SOTTOSTRADA**  
H=2.40

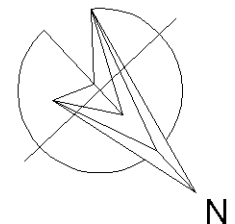

Ultima planimetria in atti

**Agenzia del Territorio  
CATASTO FABBRICATI  
Ufficio Provinciale di  
Varese**

Dichiarazione protocollo n. VA0241731 del 04/08/2010

Planimetria di u.i.u. in Comune di Gallarate

Via Madonna In Campagna

civ. SNC

Identificativi Catastali:

Sezione: GA  
Foglio: 9  
Particella: 7877  
Subalterno: 521

Compilata da:  
Nebuloni Luigi

Iscritto all'albo:  
Geometri

Prov. Milano

N. 9237

Scheda n. 1      Scala 1:200

MAPP. 4750

CORTILE COMUNE  
MAPP. 7877

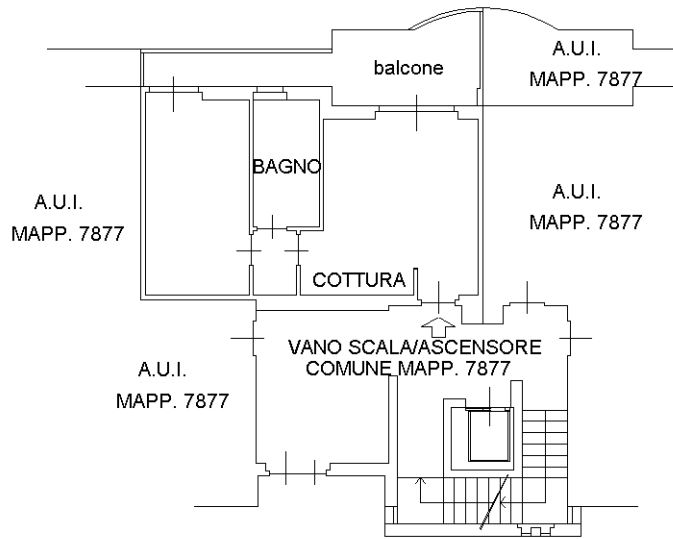

PIANO TERRA  
H=2.70

CORTILE COMUNE  
MAPP. 7877

MAPP. 1360

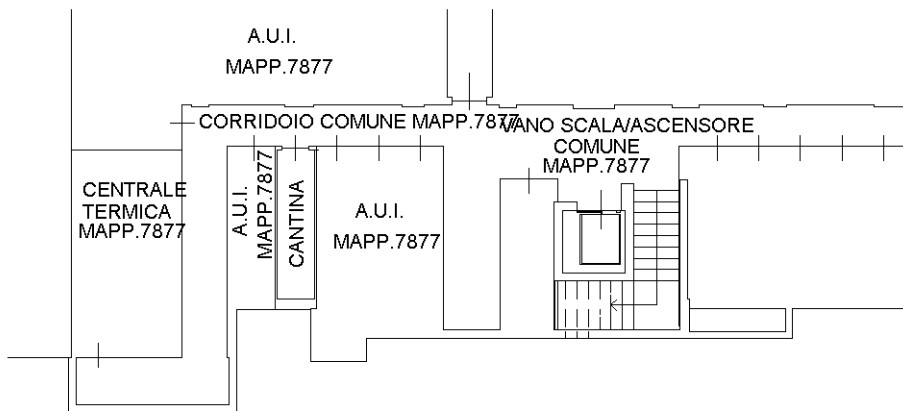

CORTILE COMUNE  
MAPP.7877

PIANO PRIMO SOTTOSTRADA  
H=2.40

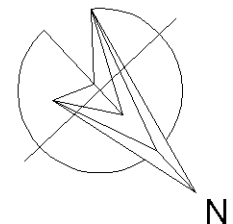

Ultima planimetria in atti

**Agenzia del Territorio  
CATASTO FABBRICATI  
Ufficio Provinciale di  
Varese**

Dichiarazione protocollo n. VA0241731 del 04/08/2010

Planimetria di u.i.u. in Comune di Gallarate

Via Madonna In Campagna

civ. SNC

Identificativi Catastali:

Sezione: GA  
Foglio: 9  
Particella: 7877  
Subalterno: 529

Compilata da:  
Nebuloni Luigi

Iscritto all'albo:  
Geometri

Prov. Milano

N. 9237

Scheda n. 1      Scala 1:200

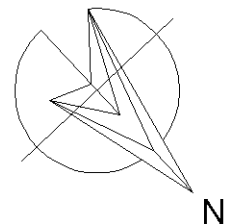
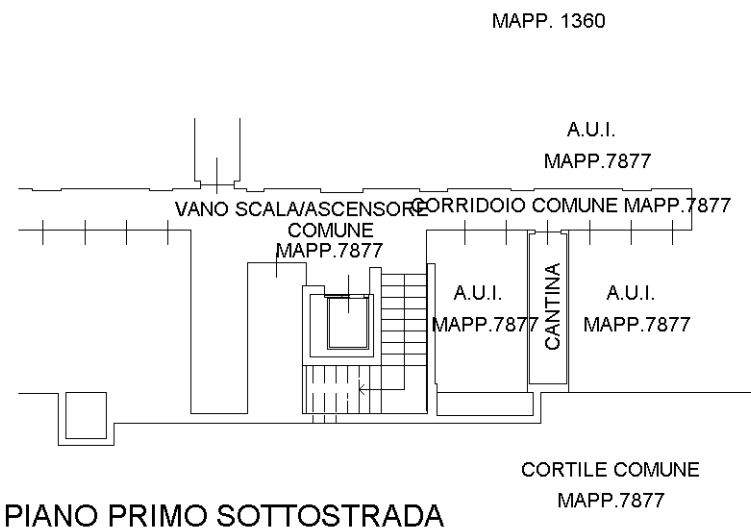
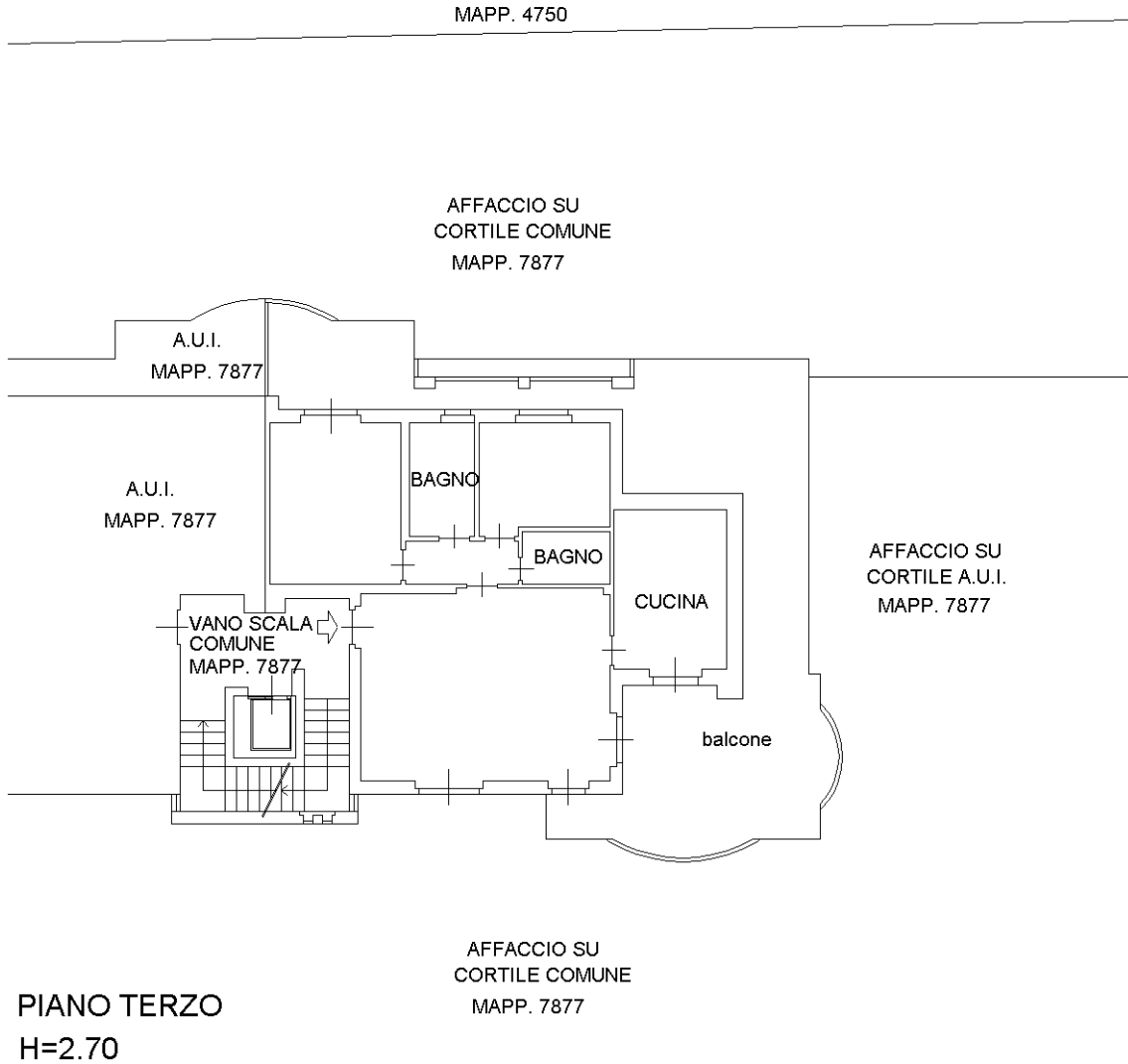

Catasto dei Fabbricati - Situazione al 25/06/2022 - Comune di GALLARATE(D869) - < Sez. urbana GA - Foglio 9 - Particella 7877 - Subalterno 529 >  
VIA MADONNA IN CAMPAGNA n. SNC Piano 3-S1

Ultima planimetria in alt H=2.40

**Agenzia del Territorio  
CATASTO FABBRICATI  
Ufficio Provinciale di  
Varese**

Dichiarazione protocollo n. VA0241731 del 04/08/2010

Planimetria di u.i.u. in Comune di Gallarate

Via Madonna In Campagna

civ. SNC

Identificativi Catastali:

Sezione: GA

Foglio: 9

Particella: 7877

Subalterno: 530

Compilata da:  
Nebuloni Luigi

Iscritto all'albo:  
Geometri

Prov. Milano

N. 9237

Scheda n. 1

Scala 1:200

MAPP. 4750

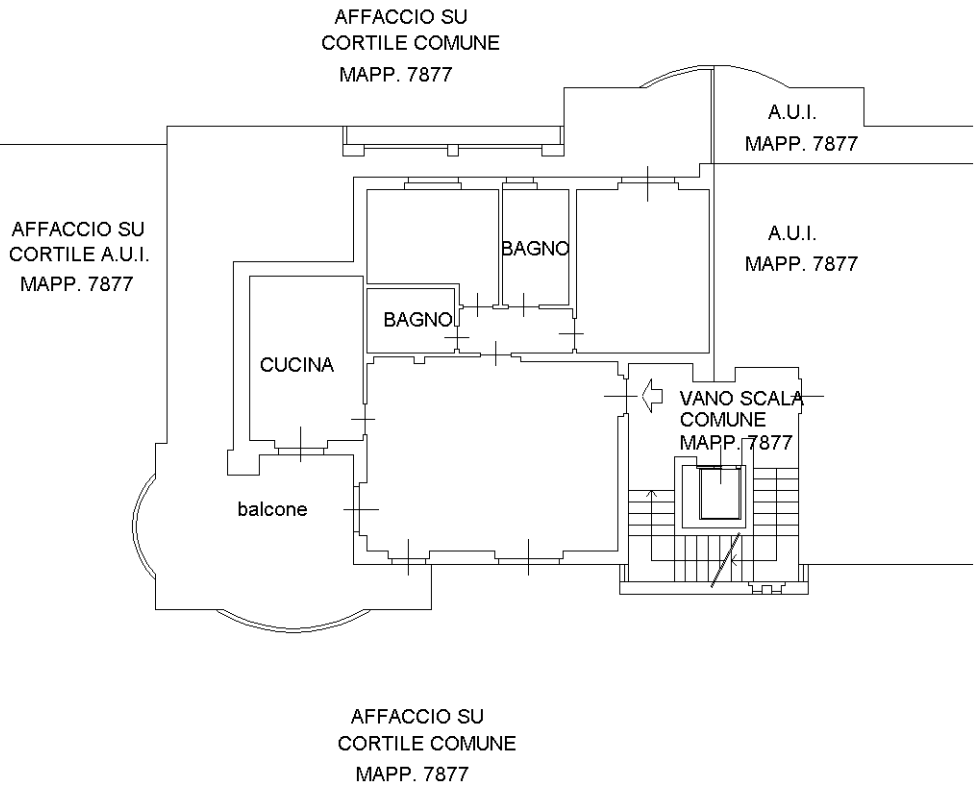

MAPP. 1360

**PIANO TERZO  
H=2.70**

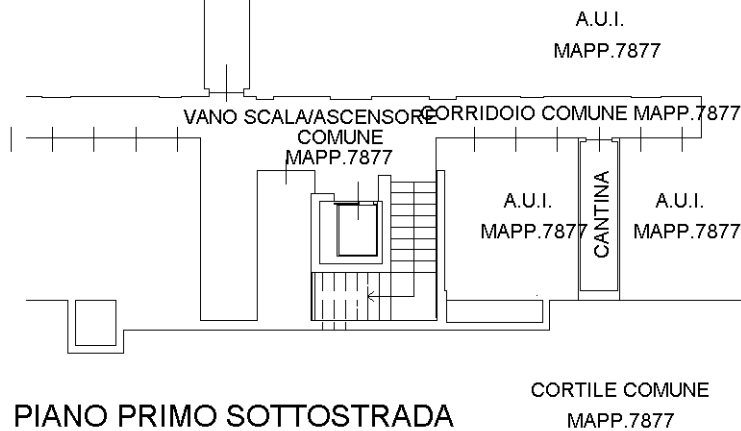

CORTILE COMUNE  
MAPP. 7877

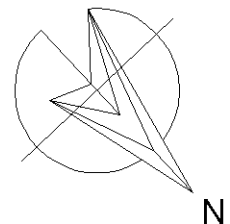

Ultima planimetria in atti **PIANO PRIMO SOTTOSTRADA**

**Agenzia del Territorio  
CATASTO FABBRICATI  
Ufficio Provinciale di  
Varese**

Dichiarazione protocollo n. VA0241731 del 04/08/2010

Planimetria di u.i.u. in Comune di Gallarate

Via Madonna In Campagna

civ. SNC

Identificativi Catastali:

Sezione: GA

Foglio: 9

Particella: 7877

Subalterno: 533

Compilata da:  
Nebuloni Luigi

Iscritto all'albo:  
Geometri

Prov. Milano

N. 9237

Scheda n. 1      Scala 1:200

MAPP. 4750

RAMPA COMUNE  
MAPP. 7877

CORTILE COMUNE  
MAPP. 7877

A.U.I.  
MAPP. 7877

balcone

A.U.I.  
MAPP. 7877

BAGNO

A.U.I.  
MAPP. 7877

COTTURA

VANO SCALA/ASCENSORE  
COMUNE MAPP. 7877

A.U.I.  
MAPP. 7877

**PIANO TERRA**  
H=2.70

A.U.I.  
MAPP. 7877

CORRIDOIO COMUNE MAPP. 7877      VANO SCALA/ASCENSORE  
COMUNE MAPP. 7877

A.U.I.  
MAPP. 7877

CANTINA

A.U.I.  
MAPP. 7877

CORTILE COMUNE  
MAPP. 7877

**PIANO PRIMO SOTTOSTRADA**  
H=2.40

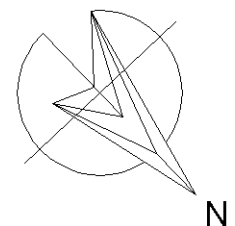

Ultima planimetria in data



**Agenzia del Territorio  
CATASTO FABBRICATI  
Ufficio Provinciale di  
Varese**

Dichiarazione protocollo n. VA0241731 del 04/08/2010

Planimetria di u.i.u. in Comune di Gallarate

Via Madonna In Campagna

civ. SNC

Identificativi Catastali:

Sezione: GA

Foglio: 9

Particella: 7877

Subalterno: 534

Compilata da:  
Nebuloni Luigi

Iscritto all'albo:  
Geometri

Prov. Milano

N. 9237

Scheda n. 1

Scala 1:200

MAPP. 4750

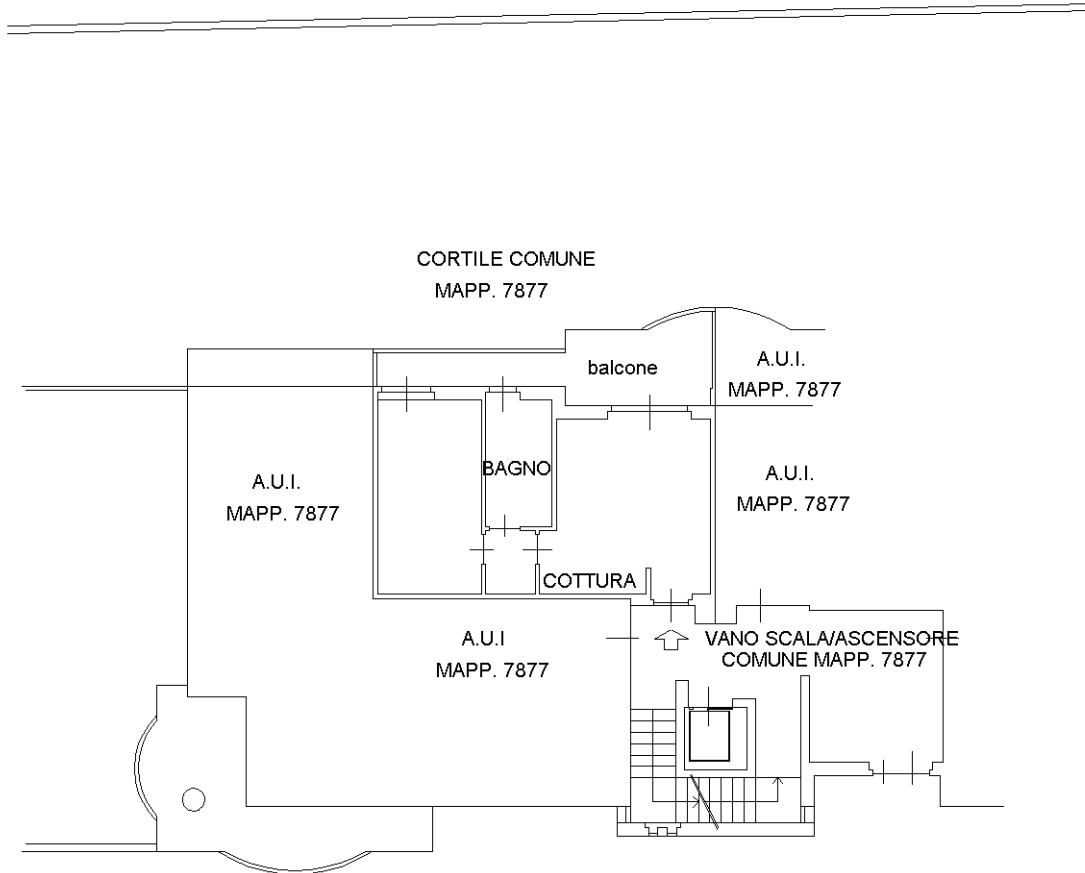

**PIANO TERRA**  
H=2.70

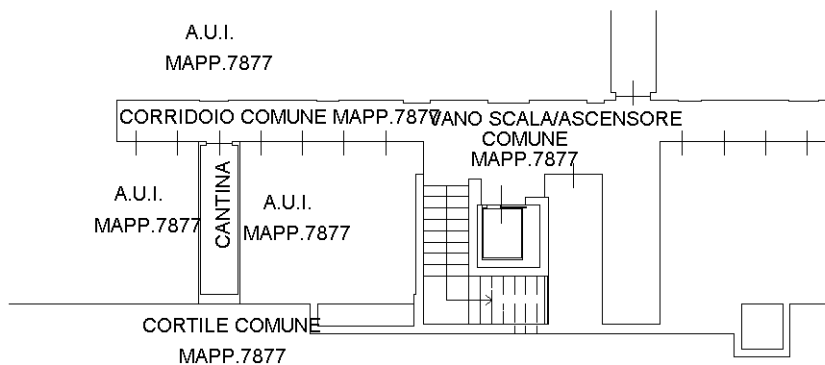

**PIANO PRIMO SOTTOSTRADA**  
H=2.40

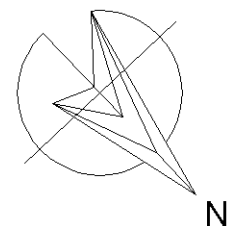

Ultima planimetria in atti

**Agenzia del Territorio  
CATASTO FABBRICATI  
Ufficio Provinciale di  
Varese**

Dichiarazione protocollo n. VA0241731 del 04/08/2010

Planimetria di u.i.u. in Comune di Gallarate

Via Madonna In Campagna

civ. SNC

Identificativi Catastali:

Sezione: GA  
Foglio: 9  
Particella: 7877  
Subalterno: 535

Compilata da:  
Nebuloni Luigi

Iscritto all'albo:  
Geometri

Prov. Milano

N. 9237

Scheda n. 1      Scala 1:200

MAPP. 4750

CORTILE COMUNE  
MAPP. 7877

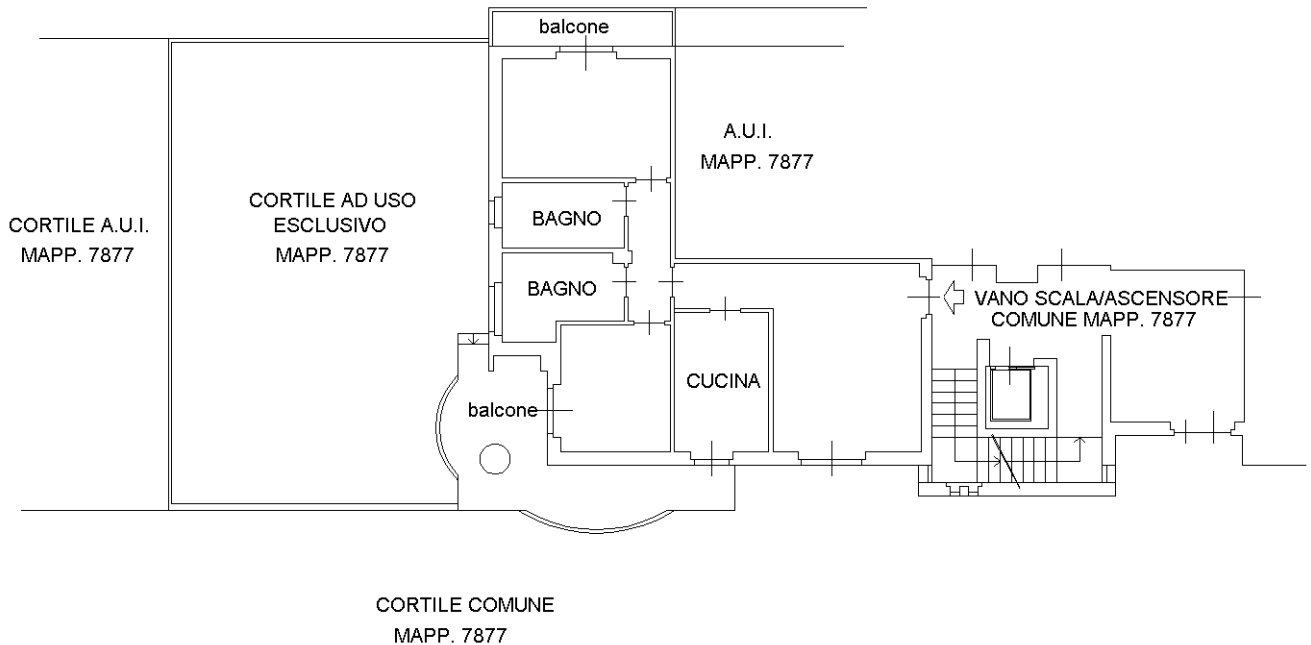

**PIANO TERRA**  
H=2.70

MAPP. 1360

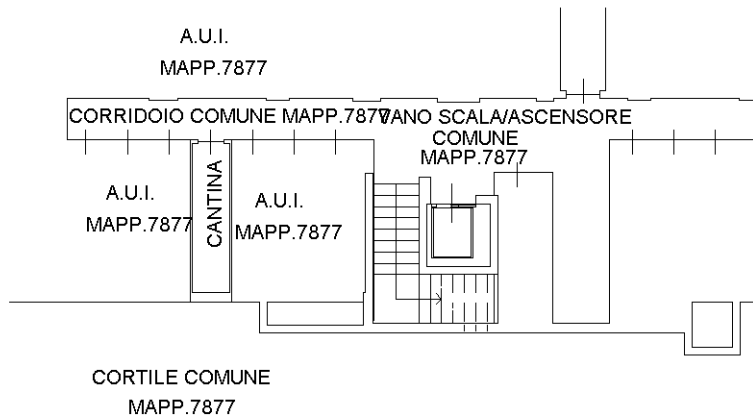

**PIANO PRIMO SOTTOSTRADA**  
H=2.40

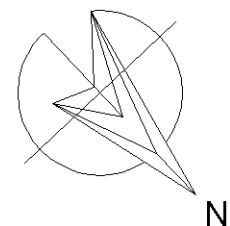

Ultima planimetria in atti

**Agenzia del Territorio  
CATASTO FABBRICATI  
Ufficio Provinciale di  
Varese**

Dichiarazione protocollo n. VA0241731 del 04/08/2010

Planimetria di u.i.u. in Comune di Gallarate

Via Madonna In Campagna

civ. SNC

Identificativi Catastali:

Sezione: GA  
Foglio: 9  
Particella: 7877  
Subalterno: 536

Compilata da:  
Nebuloni Luigi

Iscritto all'albo:  
Geometri

Prov. Milano

N. 9237

Scheda n. 1      Scala 1:200

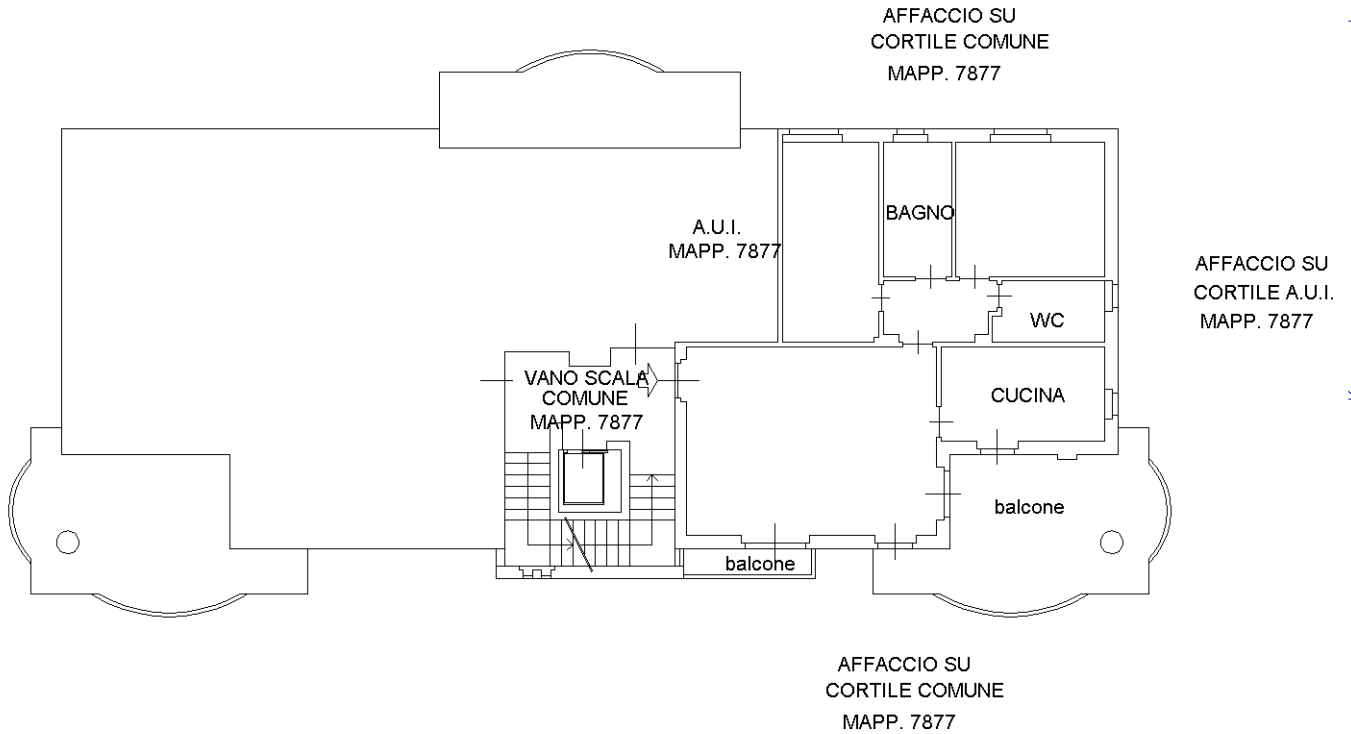

**PIANO PRIMO  
H=2.70**

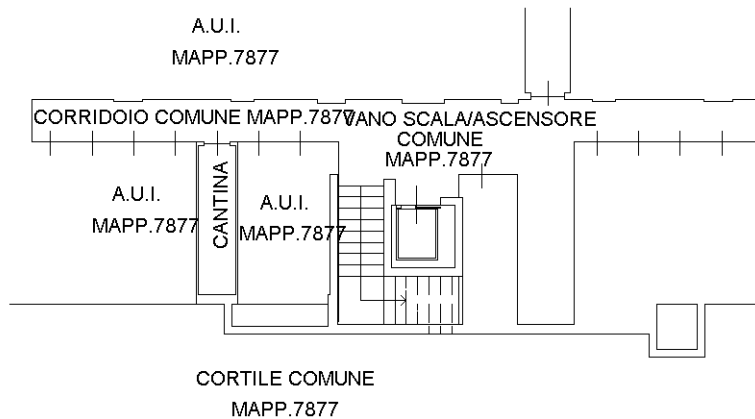

**PIANO PRIMO SOTTOSTRADA  
H=2.40**

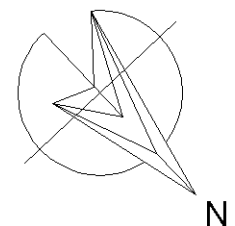

Catasto dei Fabbricati - Situazione al 25/06/2022 - Comune di GALLARATE(D869) - < Sez. urbana GA - Foglio 9 - Particella 7877 - Subalterno 536 >  
VIA MADONNA IN CAMPAGNA n. SNC Piano 1-S1

Ultima planimetria in atti

**Agenzia del Territorio  
CATASTO FABBRICATI  
Ufficio Provinciale di  
Varese**

Dichiarazione protocollo n. VA0241731 del 04/08/2010

Planimetria di u.i.u. in Comune di Gallarate

Via Madonna In Campagna

civ. SNC

Identificativi Catastali:

Sezione: GA  
Foglio: 9  
Particella: 7877  
Subalterno: 538

Compilata da:  
Nebuloni Luigi

Iscritto all'albo:  
Geometri

Prov. Milano

N. 9237

Scheda n. 1      Scala 1:200

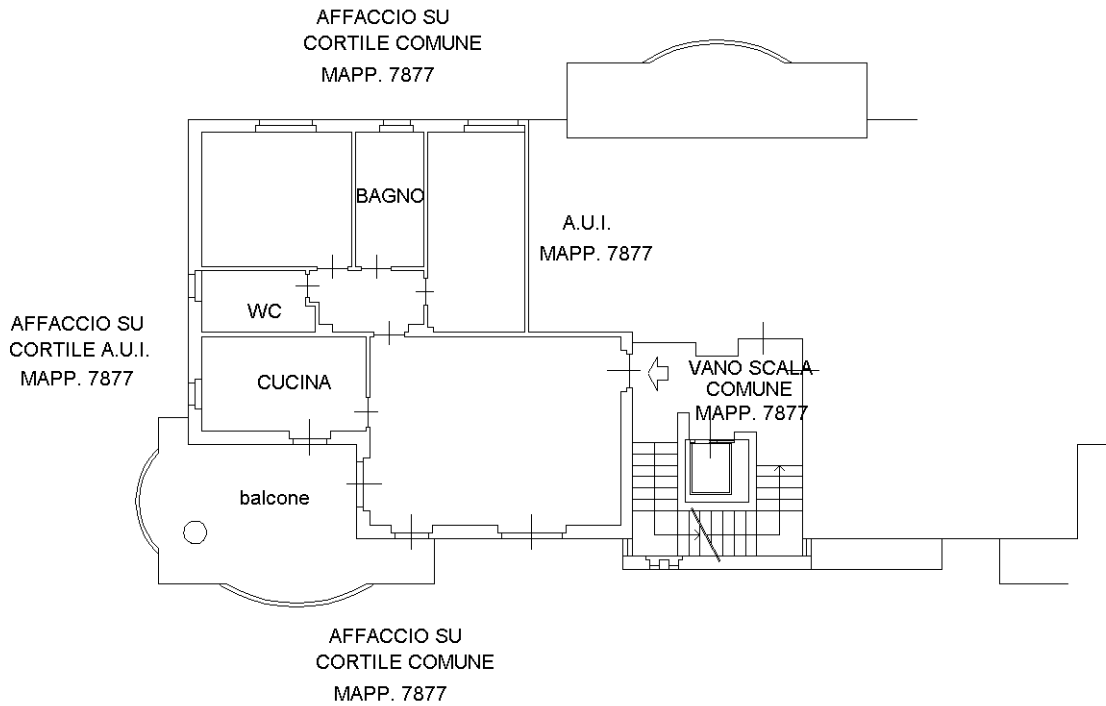

**PIANO PRIMO**  
H=2.70

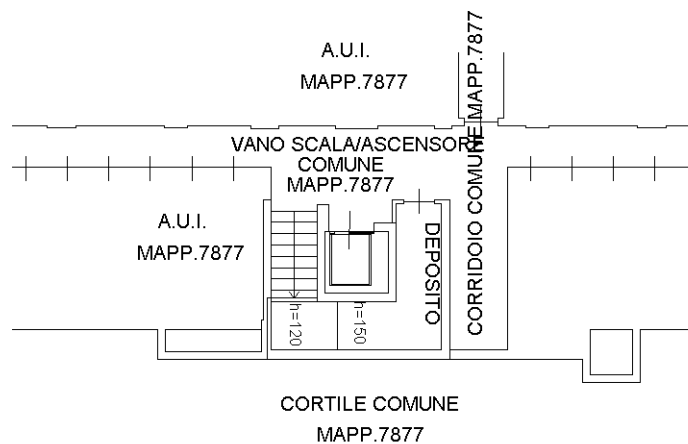

**PIANO PRIMO SOTTOSTRADA**  
H=2.40

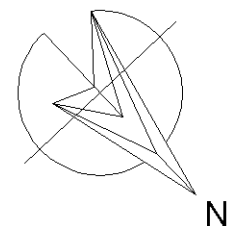

Ultima planimetria in atti

**Agenzia del Territorio  
CATASTO FABBRICATI  
Ufficio Provinciale di  
Varese**

Dichiarazione protocollo n. VA0315906 del 23/06/2011

Planimetria di u.i.u. in Comune di Gallarate

Via Madonna In Campagna

civ. SNC

Identificativi Catastali:

Sezione: GA  
Foglio: 9  
Particella: 7877  
Subalterno: 539

Compilata da:  
Nebuloni Luigi

Iscritto all'albo:  
Geometri

Prov. Milano

N. 9237

Scheda n. 1

Scala 1:200

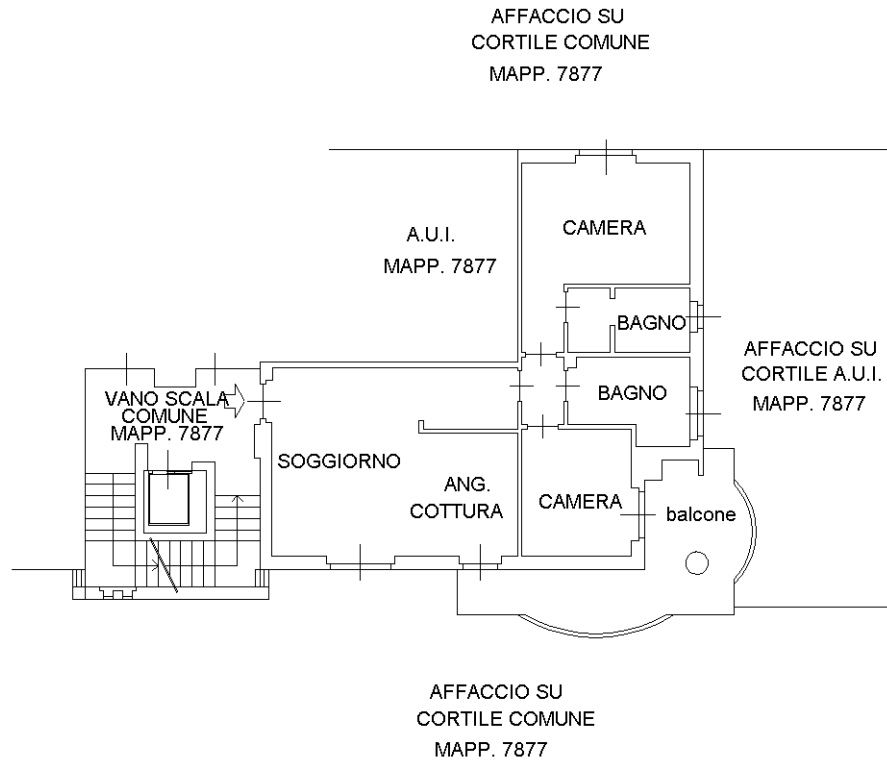

**PIANO SECONDO  
H=2.70**

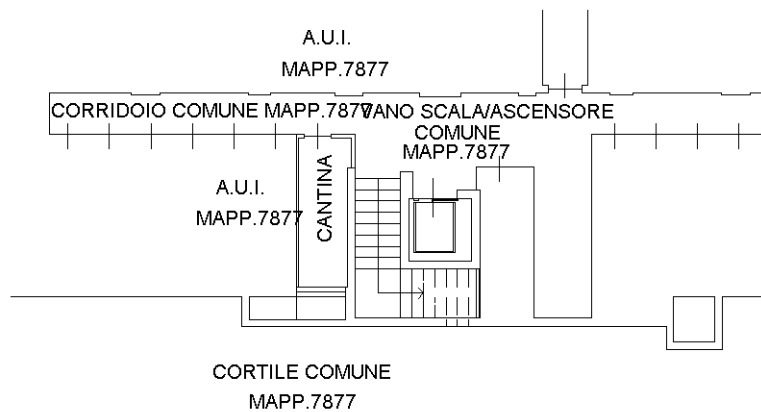

**PIANO PRIMO SOTTOSTRADA  
H=2.40**

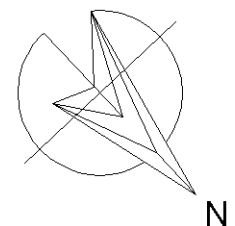

Ultima planimetria in atti

**Agenzia del Territorio  
CATASTO FABBRICATI  
Ufficio Provinciale di  
Varese**

Dichiarazione protocollo n. VA0241731 del 04/08/2010

Planimetria di u.i.u. in Comune di Gallarate

Via Madonna In Campagna

civ. SNC

Identificativi Catastali:

Sezione: GA

Foglio: 9

Particella: 7877

Subalterno: 541

Compilata da:  
Nebuloni Luigi

Iscritto all'albo:  
Geometri

Prov. Milano

N. 9237

Scheda n. 1

Scala 1:200

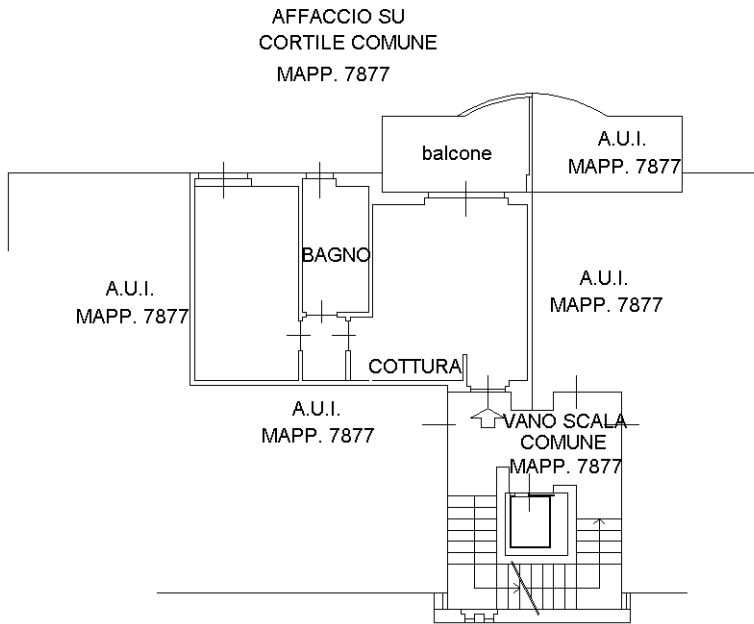

**PIANO SECONDO**  
H=2.70

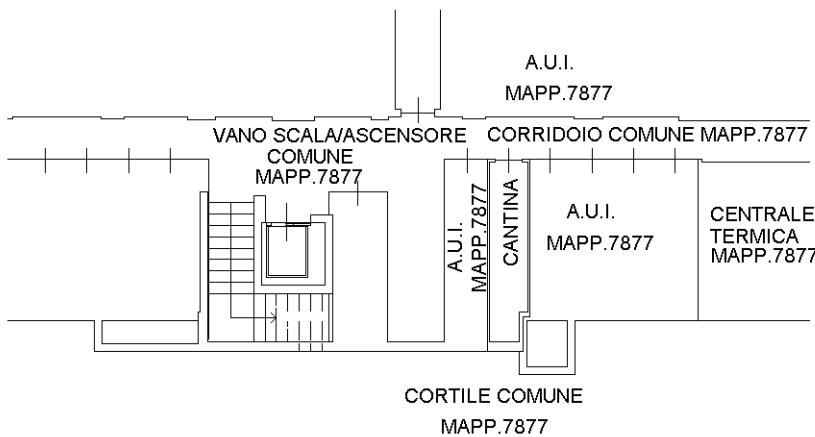

**PIANO PRIMO SOTTOSTRADA**  
H=2.40

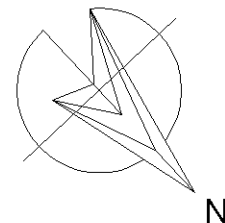

Ultima planimetria in atti

**Agenzia del Territorio  
CATASTO FABBRICATI  
Ufficio Provinciale di  
Varese**

Dichiarazione protocollo n. VA0241731 del 04/08/2010

Planimetria di u.i.u. in Comune di Gallarate

Via Madonna In Campagna

civ. SNC

Identificativi Catastali:

Sezione: GA

Foglio: 9

Particella: 7877

Subalterno: 545

Compilata da:  
Nebuloni Luigi

Iscritto all'albo:  
Geometri

Prov. Milano

N. 9237

Scheda n. 1

Scala 1:200

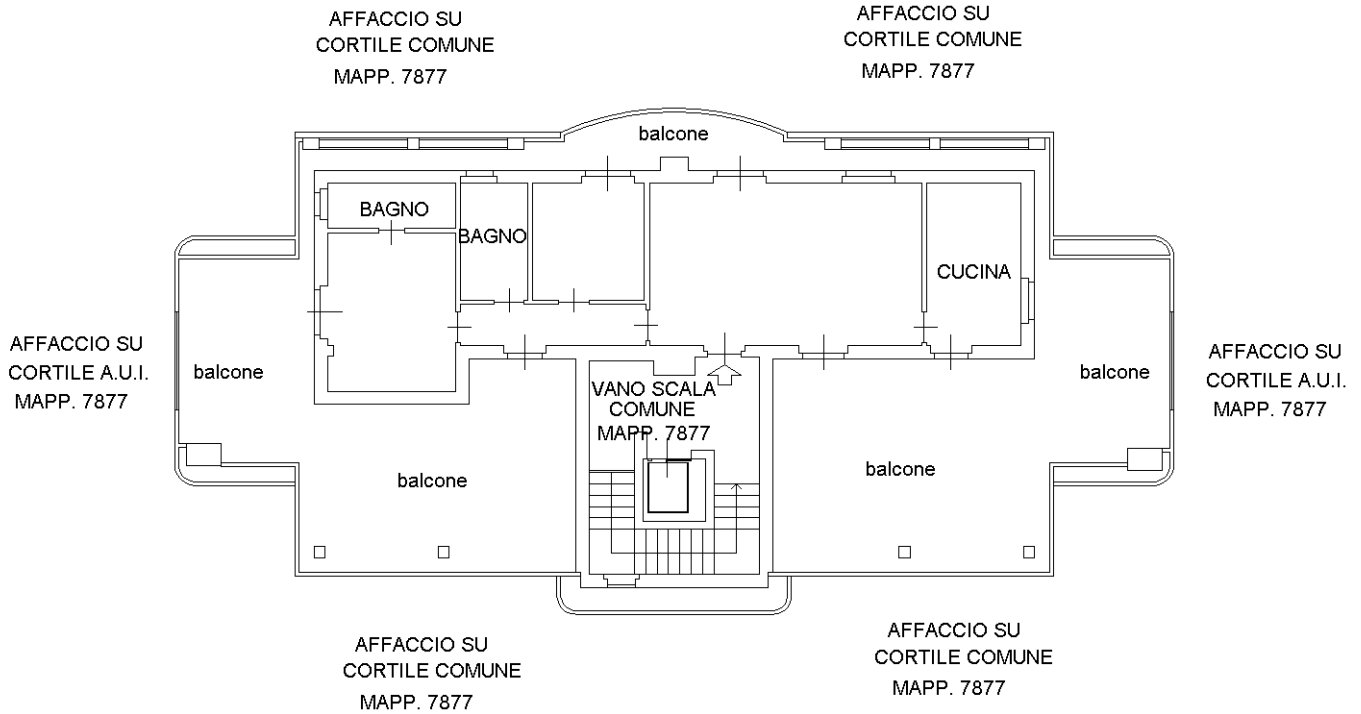

**PIANO QUARTO**  
H=2.70

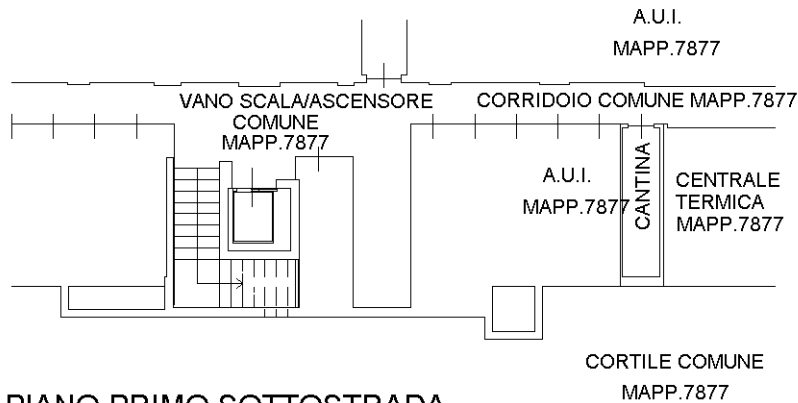

**PIANO PRIMO SOTTOSTRADA**  
H=2.40

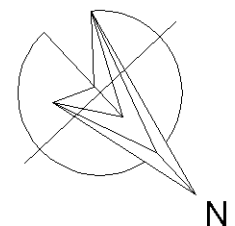

Ultima planimetria in atti

**Agenzia del Territorio  
CATASTO FABBRICATI  
Ufficio Provinciale di  
Varese**

Dichiarazione protocollo n. VA0241731 del 04/08/2010

Planimetria di u.i.u. in Comune di Gallarate

Via Madonna In Campagna

civ. SNC

Identificativi Catastali:

Sezione: GA  
Foglio: 9  
Particella: 7877  
Subalterno: 547

Compilata da:  
Nebuloni Luigi

Iscritto all'albo:  
Geometri

Prov. Milano

N. 9237

Scheda n. 1      Scala 1:200

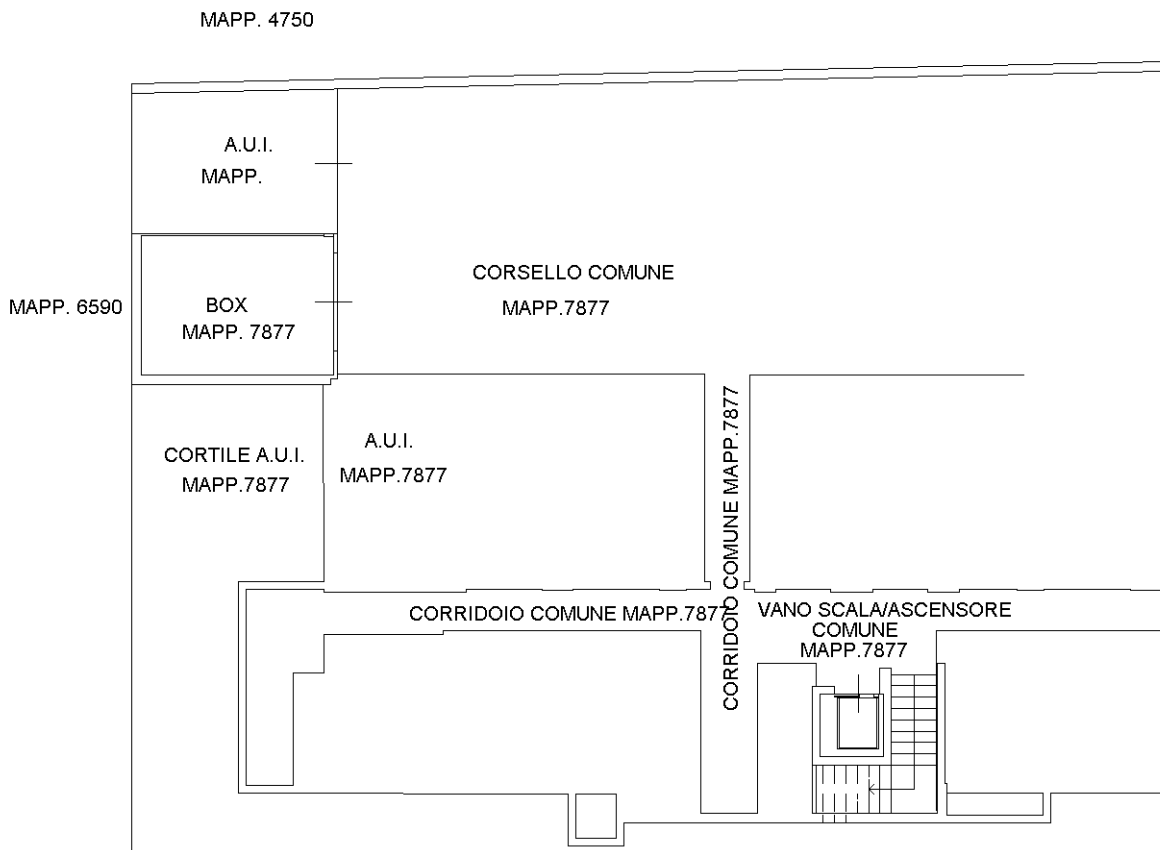

**PIANO PRIMO SOTTOSTRADA  
H=2.40**

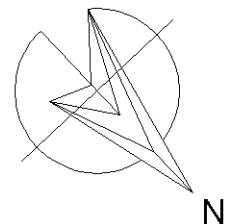

Ultima planimetria in atti



**Agenzia del Territorio  
CATASTO FABBRICATI  
Ufficio Provinciale di  
Varese**

Dichiarazione protocollo n. VA0241731 del 04/08/2010

Planimetria di u.i.u. in Comune di Gallarate

Via Madonna In Campagna

civ. SNC

Identificativi Catastali:

Sezione: GA

Foglio: 9

Particella: 7877

Subalterno: 553

Compilata da:  
Nebuloni Luigi

Iscritto all'albo:  
Geometri

Prov. Milano

N. 9237

Scheda n. 1

Scala 1:200

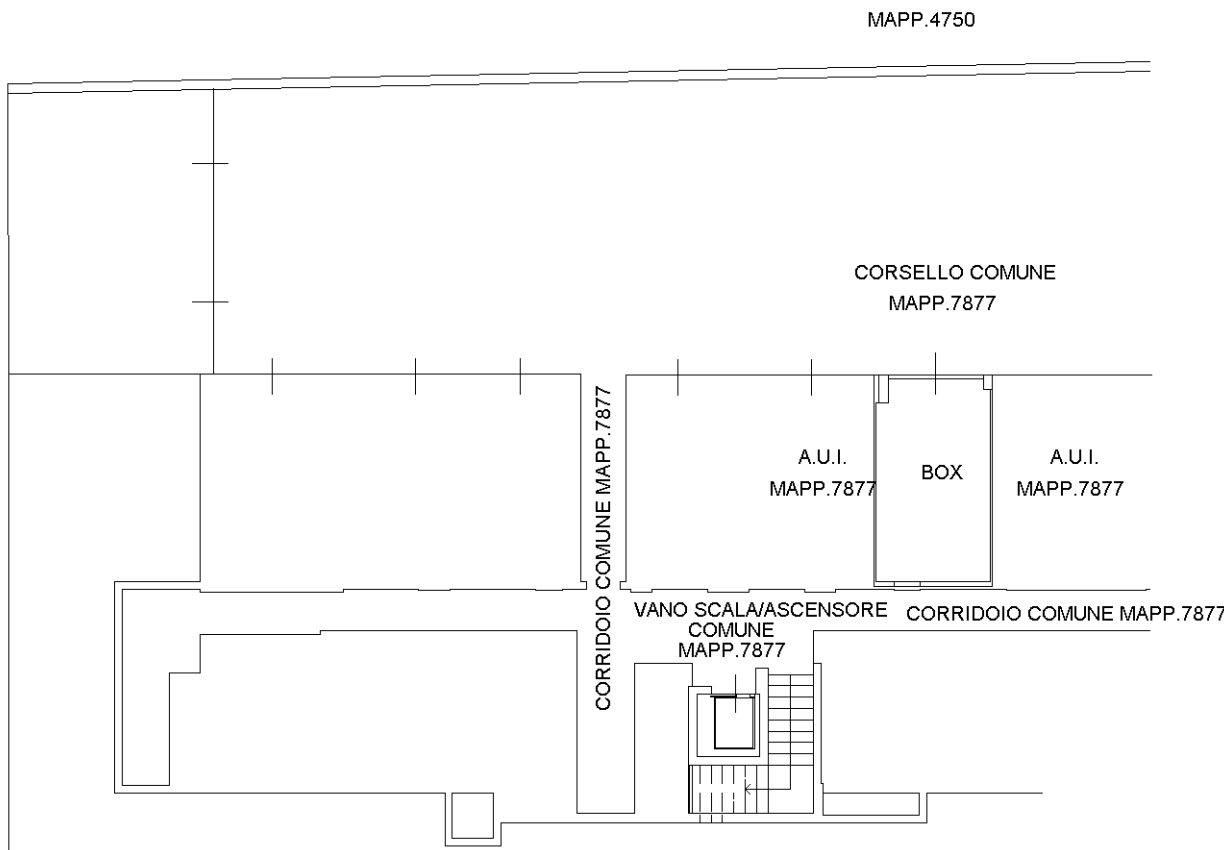

**PIANO PRIMO SOTTOSTRADA  
H=2.40**

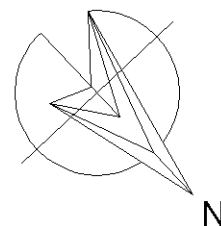

Ultima planimetria in atti

**Agenzia del Territorio  
CATASTO FABBRICATI  
Ufficio Provinciale di  
Varese**

Dichiarazione protocollo n. VA0241731 del 04/08/2010

Planimetria di u.i.u. in Comune di Gallarate

Via Madonna In Campagna

civ. SNC

Identificativi Catastali:

Sezione: GA  
Foglio: 9  
Particella: 7877  
Subalterno: 554

Compilata da:  
Nebuloni Luigi

Iscritto all'albo:  
Geometri

Prov. Milano

N. 9237

Scheda n. 1      Scala 1:200

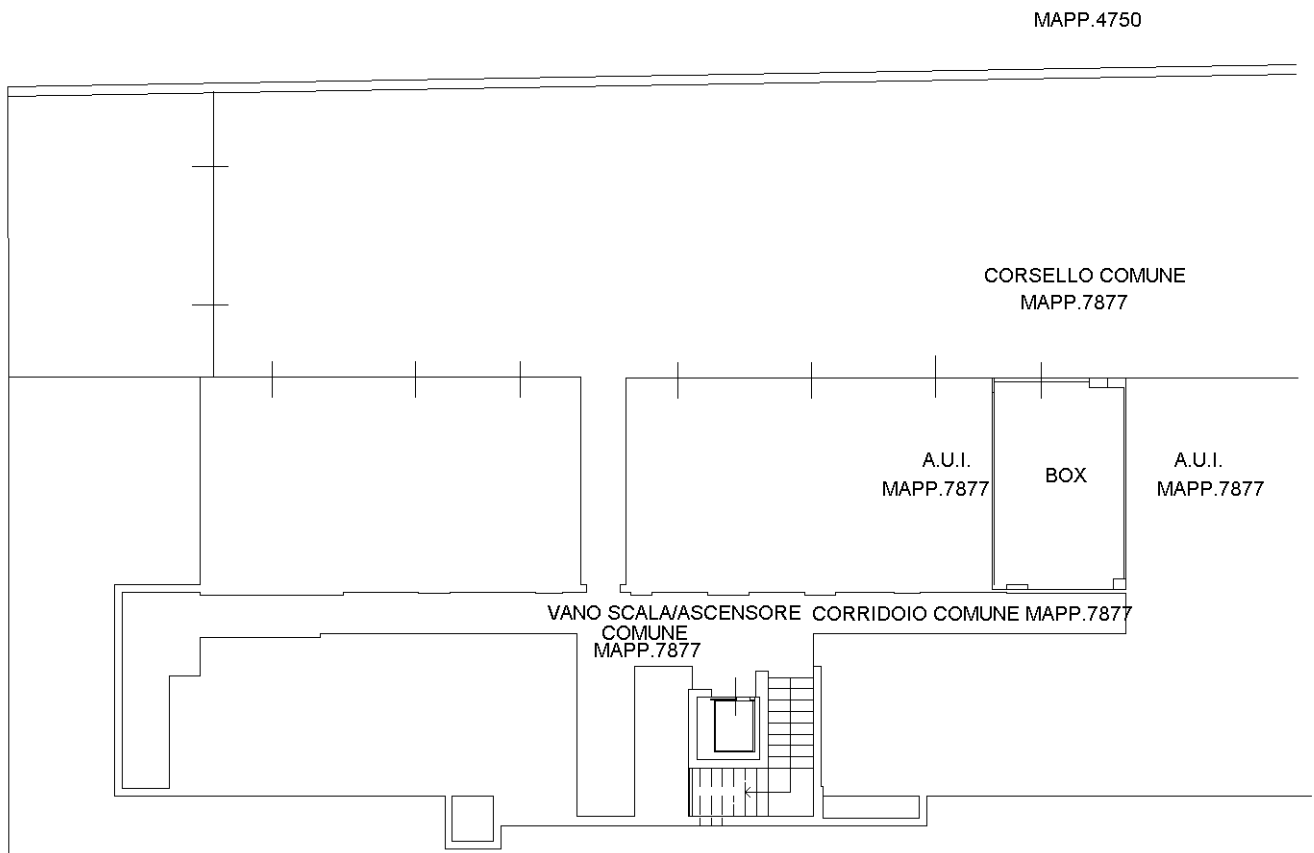

**PIANO PRIMO SOTTOSTRADA  
H=2.40**

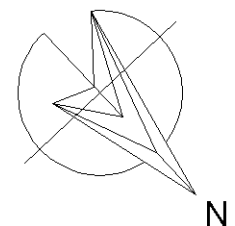

Ultima planimetria in atti

**Agenzia del Territorio  
CATASTO FABBRICATI  
Ufficio Provinciale di  
Varese**

Dichiarazione protocollo n. VA0241731 del 04/08/2010

Planimetria di u.i.u. in Comune di Gallarate

Via Madonna In Campagna

civ. SNC

Identificativi Catastali:

Sezione: GA  
Foglio: 9  
Particella: 7877  
Subalterno: 555

Compilata da:  
Nebuloni Luigi

Iscritto all'albo:  
Geometri

Prov. Milano

N. 9237

Scheda n. 1

Scala 1:200

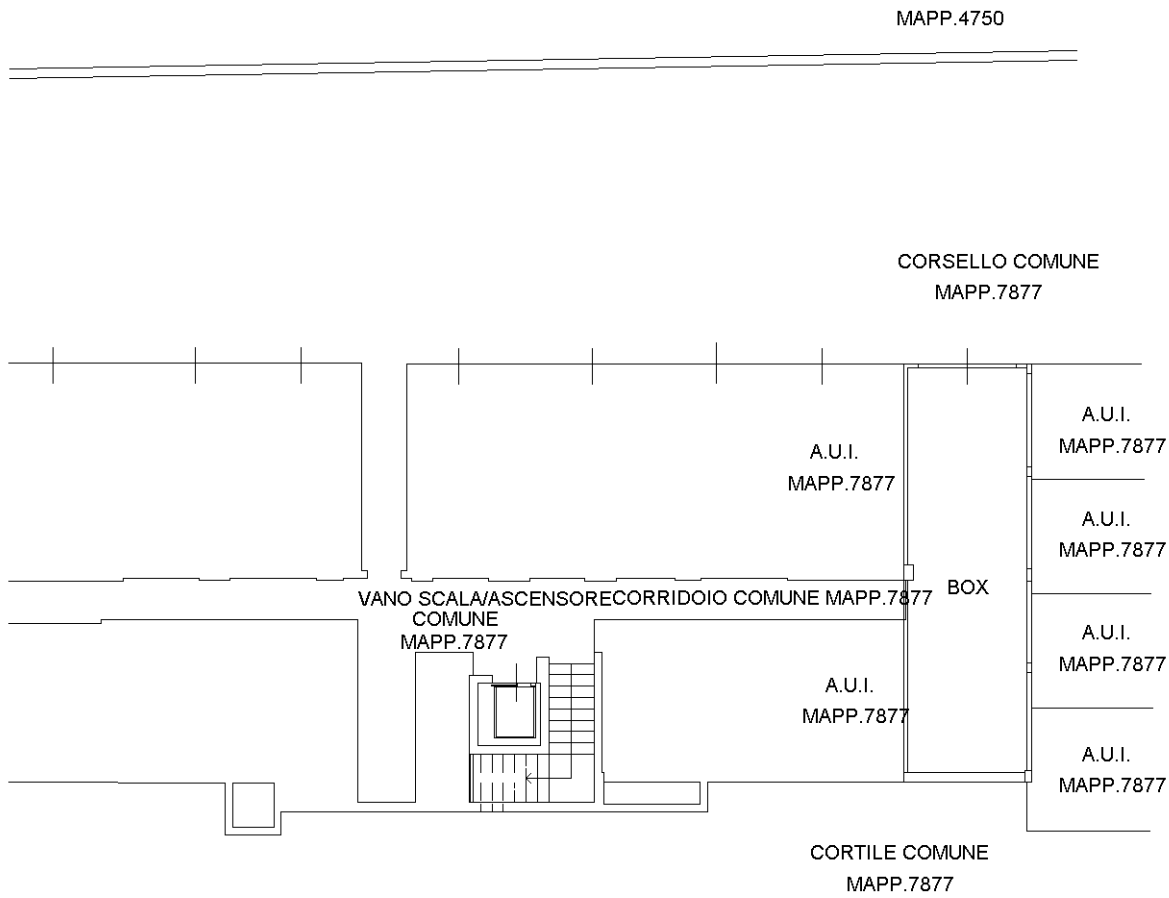

**PIANO PRIMO SOTTOSTRADA  
H=2.40**

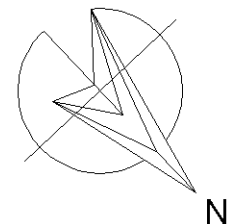

Ultima planimetria in atti

**Agenzia del Territorio  
CATASTO FABBRICATI  
Ufficio Provinciale di  
Varese**

Dichiarazione protocollo n. VA0241731 del 04/08/2010

Planimetria di u.i.u. in Comune di Gallarate

Via Madonna In Campagna

civ. SNC

Identificativi Catastali:

Sezione: GA

Foglio: 9

Particella: 7877

Subalterno: 559

Compilata da:  
Nebuloni Luigi

Iscritto all'albo:  
Geometri

Prov. Milano

N. 9237

Scheda n. 1

Scala 1:200

MAPP.4750

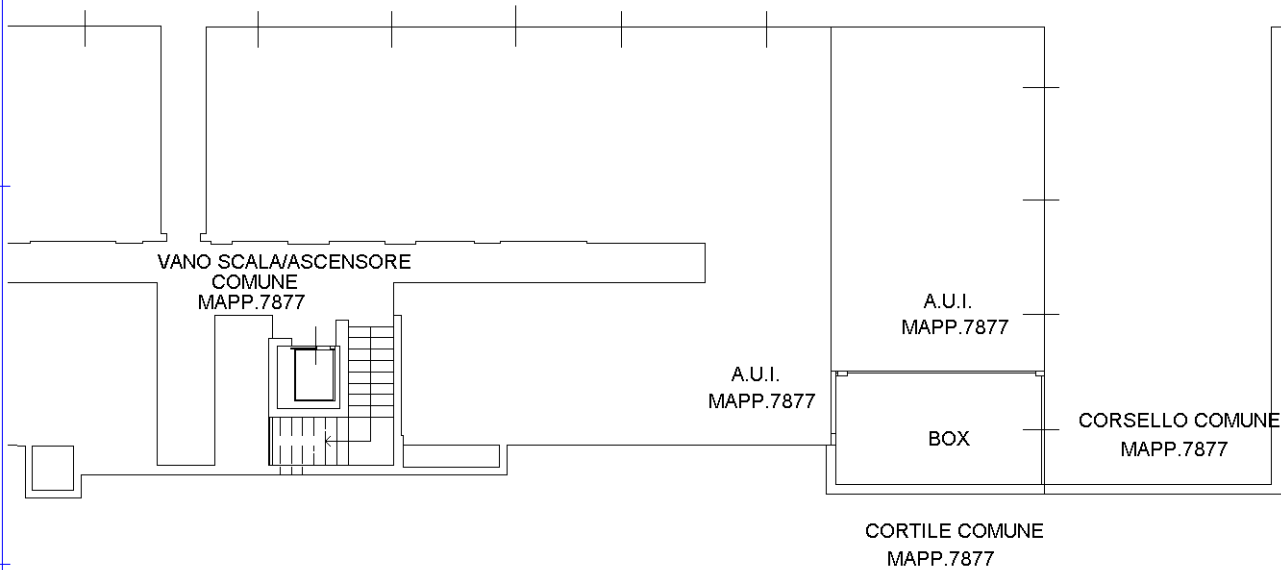

**PIANO PRIMO SOTTOSTRADA  
H=2.40**

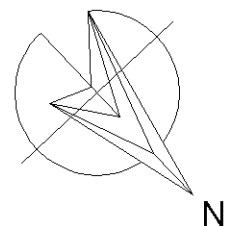

Ultima planimetria in atti

**Agenzia del Territorio  
CATASTO FABBRICATI  
Ufficio Provinciale di  
Varese**

Dichiarazione protocollo n. VA0241731 del 04/08/2010

Planimetria di u.i.u. in Comune di Gallarate

Via Madonna In Campagna

civ. SNC

Identificativi Catastali:

Sezione: GA

Foglio: 9

Particella: 7877

Subalterno: 560

Compilata da:  
Nebuloni Luigi

Iscritto all'albo:  
Geometri

Prov. Milano

N. 9237

Scheda n. 1

Scala 1:200

MAPP.4750

CORSELLO COMUNE  
MAPP.7877

CORSELLO COMUNE  
MAPP.7877

BOX

A.U.I.  
MAPP.7877

A.U.I.  
MAPP.7877

CENTRALE  
TERMICA  
MAPP.7877

CORRIDOIO COMUNE MAPP.7877

VANO SCALA/ASCENSORE  
COMUNE  
MAPP.7877

PIANO PRIMO SOTTOSTRADA  
H=2.40

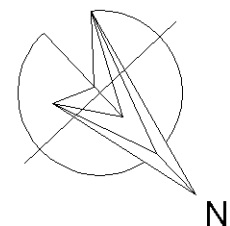

Ultima planimetria in atti

**Agenzia del Territorio  
CATASTO FABBRICATI  
Ufficio Provinciale di  
Varese**

Dichiarazione protocollo n. VA0241731 del 04/08/2010

Planimetria di u.i.u. in Comune di Gallarate

Via Madonna In Campagna

civ. SNC

Identificativi Catastali:

Sezione: GA  
Foglio: 9  
Particella: 7877  
Subalterno: 561

Compilata da:  
Nebuloni Luigi

Iscritto all'albo:  
Geometri

Prov. Milano

N. 9237

Scheda n. 1      Scala 1:200

MAPP.4750

CORSELLO COMUNE  
MAPP.7877

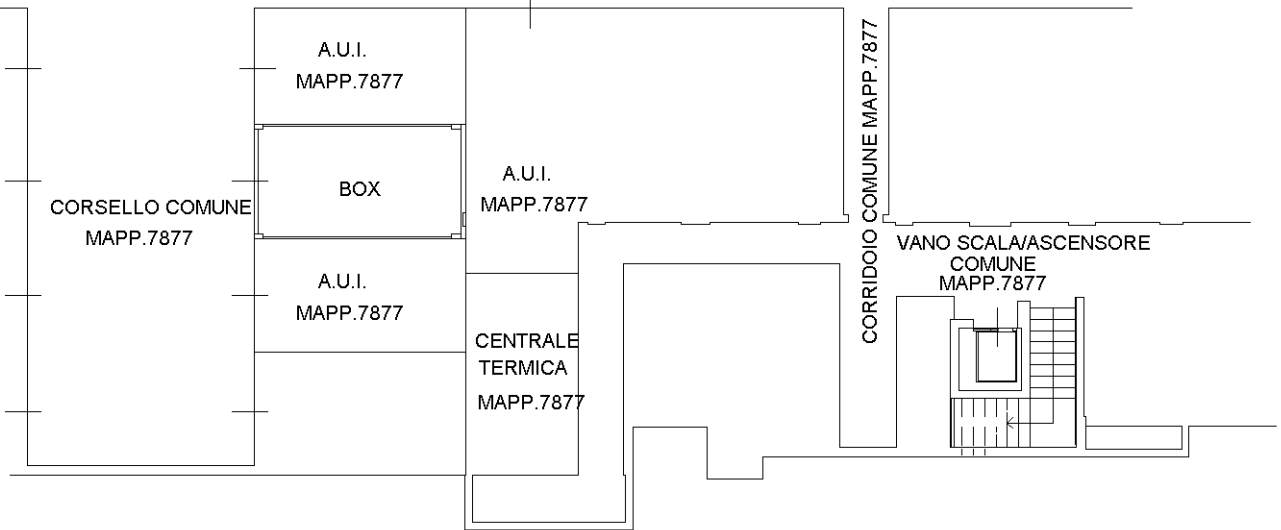

**PIANO PRIMO SOTTOSTRADA  
H=2.40**

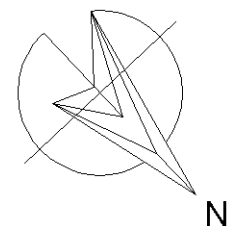

Ultima planimetria in atti

**Agenzia del Territorio  
CATASTO FABBRICATI  
Ufficio Provinciale di  
Varese**

Dichiarazione protocollo n. VA0241731 del 04/08/2010

Planimetria di u.i.u. in Comune di Gallarate

Via Madonna In Campagna

civ. SNC

Identificativi Catastali:

Sezione: GA  
Foglio: 9  
Particella: 7877  
Subalterno: 562

Compilata da:  
Nebuloni Luigi

Iscritto all'albo:  
Geometri

Prov. Milano

N. 9237

Scheda n. 1      Scala 1:200

MAPP.4750

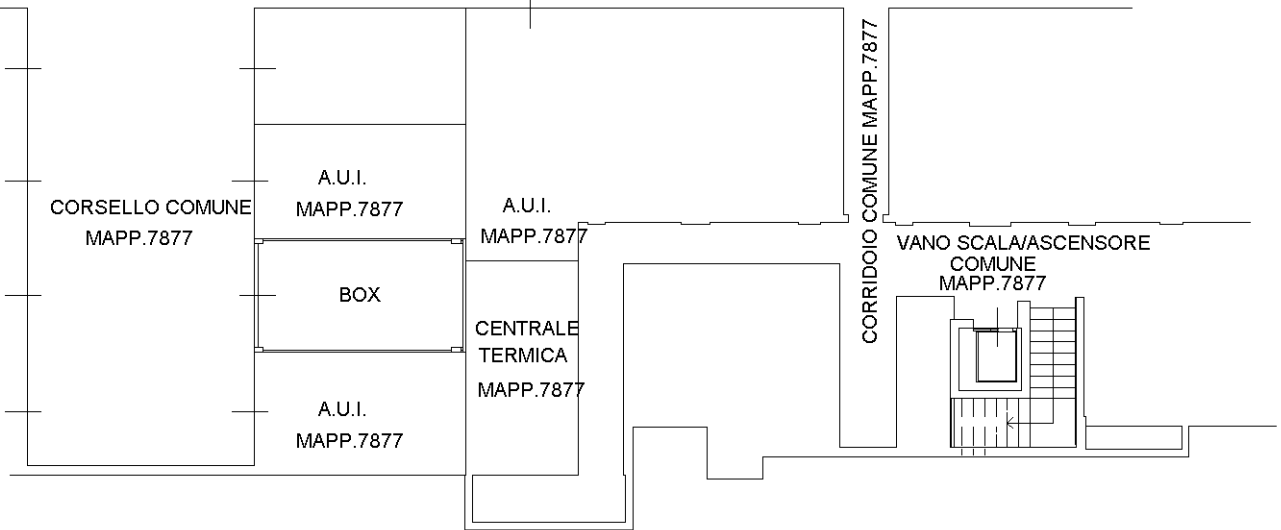

**PIANO PRIMO SOTTOSTRADA  
H=2.40**

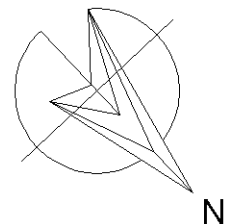

Ultima planimetria in atti

**Agenzia del Territorio  
CATASTO FABBRICATI  
Ufficio Provinciale di  
Varese**

Dichiarazione protocollo n. VA0241731 del 04/08/2010

Planimetria di u.i.u. in Comune di Gallarate

Via Madonna In Campagna

civ. SNC

Identificativi Catastali:

Sezione: GA

Foglio: 9

Particella: 7877

Subalterno: 563

Compilata da:  
Nebuloni Luigi

Iscritto all'albo:  
Geometri

Prov. Milano

N. 9237

Scheda n. 1

Scala 1:200

MAPP.4750

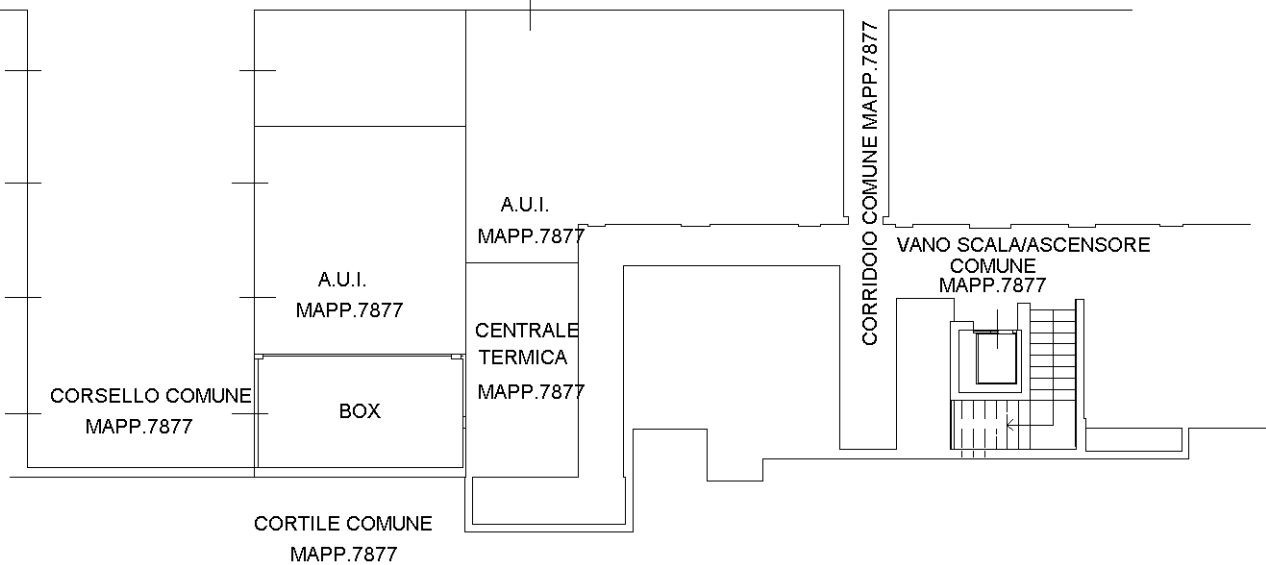

**PIANO PRIMO SOTTOSTRADA  
H=2.40**

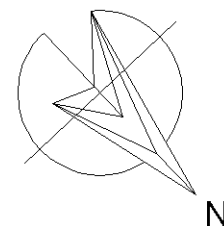

Ultima planimetria in atti



**Agenzia del Territorio  
CATASTO FABBRICATI  
Ufficio Provinciale di  
Varese**

Dichiarazione protocollo n. VA0241731 del 04/08/2010

Planimetria di u.i.u. in Comune di Gallarate

Via Madonna In Campagna

civ. SNC

Identificativi Catastali:

Sezione: GA

Foglio: 9

Particella: 7877

Subalterno: 569

Compilata da:  
Nebuloni Luigi

Iscritto all'albo:  
Geometri

Prov. Milano

N. 9237

Scheda n. 1

Scala 1:200

MAPP.4750

CORSELLO COMUNE  
MAPP.7877

A.U.I.  
MAPP.7877

BOX

A.U.I.  
MAPP.7877

CORRIDOIO COMUNE MAPP.7877

VANO SCALA/ASCENSORE  
COMUNE  
MAPP.7877

PIANO PRIMO SOTTOSTRADA  
H=2.40

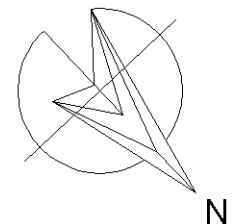

Ultima planimetria in atti

**Agenzia del Territorio  
CATASTO FABBRICATI  
Ufficio Provinciale di  
Varese**

Dichiarazione protocollo n. VA0241731 del 04/08/2010

Planimetria di u.i.u. in Comune di Gallarate

Via Madonna In Campagna

civ. SNC

Identificativi Catastali:

Sezione: GA

Foglio: 9

Particella: 7877

Subalterno: 571

Compilata da:  
Nebuloni Luigi

Iscritto all'albo:  
Geometri

Prov. Milano

N. 9237

Scheda n. 1      Scala 1:200

MAPP. 4750

CORSELLO COMUNE  
MAPP.7877

CORRIDOIO COMUNE MAPP.7877

VANO SCALA/ASCENSORE  
COMUNE  
MAPP.7877

A.U.I.  
MAPP.7877

A.U.I.  
MAPP.7877

A.U.I.  
MAPP.7877

A.U.I.  
MAPP.7877

A.U.I.  
MAPP.7877

A.U.I.  
MAPP.7877

BOX

CORTILE COMUNE  
MAPP.7877

PIANO PRIMO SOTTOSTRADA  
H=2.40

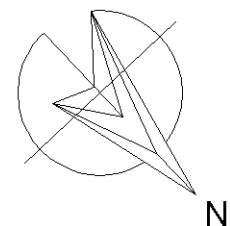

Ultima planimetria in atti

**Agenzia del Territorio  
CATASTO FABBRICATI  
Ufficio Provinciale di  
Varese**

Dichiarazione protocollo n. VA0241731 del 04/08/2010

Planimetria di u.i.u. in Comune di Gallarate

Via Madonna In Campagna

civ. SNC

Identificativi Catastali:

Sezione: GA

Foglio: 9

Particella: 7877

Subalterno: 574

Compilata da:  
Nebuloni Luigi

Iscritto all'albo:  
Geometri

Prov. Milano

N. 9237

Scheda n. 1

Scala 1:200

MAPP. 4750

CORSELLO COMUNE  
MAPP.7877

CORRIDOIO COMUNE MAPP.7877

VANO SCALA/ASCENSORE  
COMUNE  
MAPP.7877

A.U.I.  
MAPP.7877

A.U.I.  
MAPP.7877

BOX

CORSELLO COMUNE  
MAPP.7877

A.U.I.  
MAPP.7877

PIANO PRIMO SOTTOSTRADA  
H=2.40

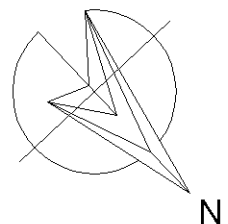

Ultima planimetria in atti

**Agenzia del Territorio  
CATASTO FABBRICATI  
Ufficio Provinciale di  
Varese**

Dichiarazione protocollo n. VA0241731 del 04/08/2010

Planimetria di u.i.u. in Comune di Gallarate

Via Madonna In Campagna

civ. SNC

Identificativi Catastali:

Sezione: GA  
Foglio: 9  
Particella: 7877  
Subalterno: 575

Compilata da:  
Nebuloni Luigi

Iscritto all'albo:  
Geometri

Prov. Milano

N. 9237

Scheda n. 1      Scala 1:200

MAPP. 4750

CORRIDOIO COMUNE MAPP.7877

VANO SCALA/ASCENSORE  
COMUNE  
MAPP.7877

A.U.I.  
MAPP.7877

A.U.I.  
MAPP.7877

BOX

CORSELLO COMUNE  
MAPP.7877

CORTILE COMUNE  
MAPP.7877

PIANO PRIMO SOTTOSTRADA  
H=2.40

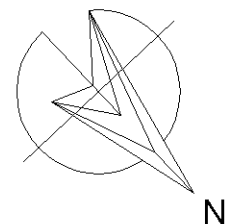

Ultima planimetria in atti

**Agenzia del Territorio  
CATASTO FABBRICATI  
Ufficio Provinciale di  
Varese**

Dichiarazione protocollo n. VA0241731 del 04/08/2010

Planimetria di u.i.u. in Comune di Gallarate

Via Madonna In Campagna

civ. SNC

Identificativi Catastali:

Sezione: GA  
Foglio: 9  
Particella: 7877  
Subalterno: 576

Compilata da:  
Nebuloni Luigi

Iscritto all'albo:  
Geometri

Prov. Milano

N. 9237

Scheda n. 1      Scala 1:200

MAPP. 4750

CORSELLO COMUNE  
MAPP.7877

CORSELLO COMUNE  
MAPP.7877

BOX

A.U.I.  
MAPP.7877

A.U.I.  
MAPP.7877

VANO SCALA/ASCENSORI  
COMUNE  
MAPP.7877

CORRIDOIO COMUNE MAPP.7877

PIANO PRIMO SOTTOSTRADA  
H=2.40

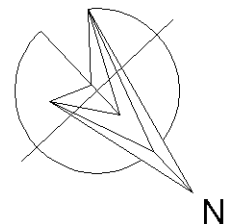

Catasto dei Fabbricati - Situazione al 25/06/2022 - Comune di GALLARATE(D869) - < Sez. urbana GA - Foglio 9 - Particella 7877 - Subalterno 576 >  
VIA MADONNA IN CAMPAGNA n. SNC Piano S1

Ultima planimetria in atti

**Agenzia del Territorio  
CATASTO FABBRICATI  
Ufficio Provinciale di  
Varese**

Dichiarazione protocollo n. VA0241731 del 04/08/2010

Planimetria di u.i.u. in Comune di Gallarate

Via Madonna In Campagna

civ. SNC

Identificativi Catastali:

Sezione: GA  
Foglio: 9  
Particella: 7877  
Subalterno: 577

Compilata da:  
Nebuloni Luigi

Iscritto all'albo:  
Geometri

Prov. Milano

N. 9237

Scheda n. 1      Scala 1:200

MAPP. 4750

CORSELLO COMUNE  
MAPP.7877

A.U.I.  
MAPP.7877

BOX

A.U.I.  
MAPP.7877

A.U.I.  
MAPP.7877

VANO SCALA/ASCENSORI  
COMUNE  
MAPP.7877

CORRIDOIO COMUNE MAPP.7877

PIANO PRIMO SOTTOSTRADA  
H=2.40

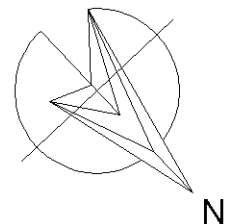

Catasto dei Fabbricati - Situazione al 25/06/2022 - Comune di GALLARATE(D869) - < Sez. urbana GA - Foglio 9 - Particella 7877 - Subalterno 577 >  
VIA MADONNA IN CAMPAGNA n. SNC Piano S1

Ultima planimetria in atti

**Agenzia del Territorio  
CATASTO FABBRICATI  
Ufficio Provinciale di  
Varese**

Dichiarazione protocollo n. VA0241731 del 04/08/2010

Planimetria di u.i.u. in Comune di Gallarate

Via Madonna In Campagna

civ. SNC

Identificativi Catastali:

Sezione: GA  
Foglio: 9  
Particella: 7877  
Subalterno: 578

Compilata da:  
Nebuloni Luigi

Iscritto all'albo:  
Geometri

Prov. Milano

N. 9237

Scheda n. 1      Scala 1:200

MAPP. 4750

CORSELLO COMUNE  
MAPP.7877

A.U.I.  
MAPP.7877

BOX

A.U.I.  
MAPP.7877

A.U.I.  
MAPP.7877

VANO SCALA/ASCENSORI  
COMUNE  
MAPP.7877

CORRIDOIO COMUNE MAPP.7877

PIANO PRIMO SOTTOSTRADA  
H=2.40

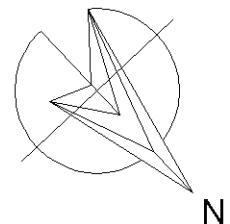

Ultima planimetria in atti

**Agenzia del Territorio  
CATASTO FABBRICATI  
Ufficio Provinciale di  
Varese**

Dichiarazione protocollo n. VA0241731 del 04/08/2010

Planimetria di u.i.u. in Comune di Gallarate

Via Madonna In Campagna

civ. SNC

Identificativi Catastali:

Sezione: GA  
Foglio: 9  
Particella: 7877  
Subalterno: 579

Compilata da:  
Nebuloni Luigi

Iscritto all'albo:  
Geometri

Prov. Milano

N. 9237

Scheda n. 1      Scala 1:200

MAPP. 4750

CORSELLO COMUNE  
MAPP.7877

A.U.I.  
MAPP.7877

BOX

A.U.I.  
MAPP.7877

CORTILE COMUNE  
MAPP.7877

VANO SCALA/ASCENSORI  
COMUNE  
MAPP.7877

CORRIDOIO COMUNE MAPP.7877

PIANO PRIMO SOTTOSTRADA  
H=2.40

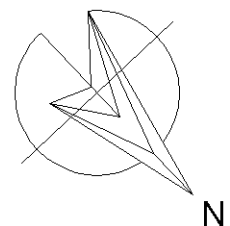

Ultima planimetria in atti



**Agenzia del Territorio  
CATASTO FABBRICATI  
Ufficio Provinciale di  
Varese**

Dichiarazione protocollo n. VA0241731 del 04/08/2010

Planimetria di u.i.u. in Comune di Gallarate

Via Madonna In Campagna

civ. SNC

Identificativi Catastali:

Sezione: GA

Foglio: 9

Particella: 7877

Subalterno: 580

Compilata da:  
Nebuloni Luigi

Iscritto all'albo:  
Geometri

Prov. Milano

N. 9237

Scheda n. 1

Scala 1:200

MAPP. 4750

CORSELLO COMUNE  
MAPP.7877

A.U.I.  
MAPP.7877

A.U.I.  
MAPP.7877

A.U.I.  
MAPP.7877

BOX

A.U.I.  
MAPP.7877

A.U.I.  
MAPP.7877

CORRIDOIO COMUNE MAPP.7877 VANO SCALA/ASCENSOR  
COMUNE MAPP.7877

CORTILE COMUNE  
MAPP.7877

PIANO PRIMO SOTTOSTRADA  
H=2.40

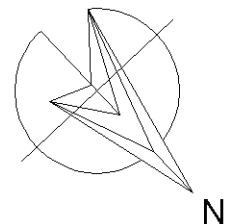

Catasto dei Fabbricati - Situazione al 25/06/2022 - Comune di GALLARATE(D869) - < Sez. urbana GA - Foglio 9 - Particella 7877 - Subalterno 580 >  
VIA MADONNA IN CAMPAGNA n. SNC Piano S1

Ultima planimetria in atti

**Agenzia del Territorio  
CATASTO FABBRICATI  
Ufficio Provinciale di  
Varese**

Dichiarazione protocollo n. VA0241731 del 04/08/2010

Planimetria di u.i.u. in Comune di Gallarate

Via Madonna In Campagna

civ. SNC

Identificativi Catastali:

Sezione: GA

Foglio: 9

Particella: 7877

Subalterno: 582

Compilata da:  
Nebuloni Luigi

Iscritto all'albo:  
Geometri

Prov. Milano

N. 9237

Scheda n. 1

Scala 1:200

MAPP. 4750

CORSELLO COMUNE  
MAPP.7877

A.U.I.  
MAPP.7877

BOX

A.U.I.  
MAPP.7877

CORRIDOIO COMUNE MAPP.7877

VANO SCALA/ASCENSORI  
COMUNE  
MAPP.7877

PIANO PRIMO SOTTOSTRADA  
H=2.40

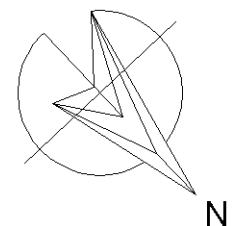

Catasto dei Fabbricati - Situazione al 25/06/2022 - Comune di GALLARATE(D869) - < Sez. urbana GA - Foglio 9 - Particella 7877 - Subalterno 582 >  
VIA MADONNA IN CAMPAGNA n. SNC Piano S1

Ultima planimetria in atti

**Agenzia del Territorio  
CATASTO FABBRICATI  
Ufficio Provinciale di  
Varese**

Dichiarazione protocollo n. VA0241731 del 04/08/2010

Planimetria di u.i.u. in Comune di Gallarate

Via Madonna In Campagna

civ. SNC

Identificativi Catastali:

Sezione: GA

Foglio: 9

Particella: 7877

Subalterno: 585

Compilata da:  
Nebuloni Luigi

Iscritto all'albo:  
Geometri

Prov. Milano

N. 9237

Scheda n. 1      Scala 1:200

MAPP. 4750

CORSELLO COMUNE  
MAPP.7877

CORRIDOIO COMUNE MAPP.7877

BOX  
A.U.I.  
MAPP.7877

VANO SCALA/ASCENSORE  
COMUNE  
MAPP.7877

CORRIDOIO COMUNE MAPP.7877

PIANO PRIMO SOTTOSTRADA  
H=2.40

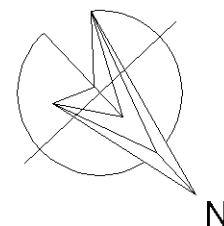

Ultima planimetria in atti

**Agenzia del Territorio  
CATASTO FABBRICATI  
Ufficio Provinciale di  
Varese**

Dichiarazione protocollo n. VA0241731 del 04/08/2010

Planimetria di u.i.u. in Comune di Gallarate

Via Madonna In Campagna

civ. SNC

Identificativi Catastali:

Sezione: GA  
Foglio: 9  
Particella: 7877  
Subalterno: 587

Compilata da:  
Nebuloni Luigi

Iscritto all'albo:  
Geometri

Prov. Milano

N. 9237

Scheda n. 1      Scala 1:200

MAPP. 4750

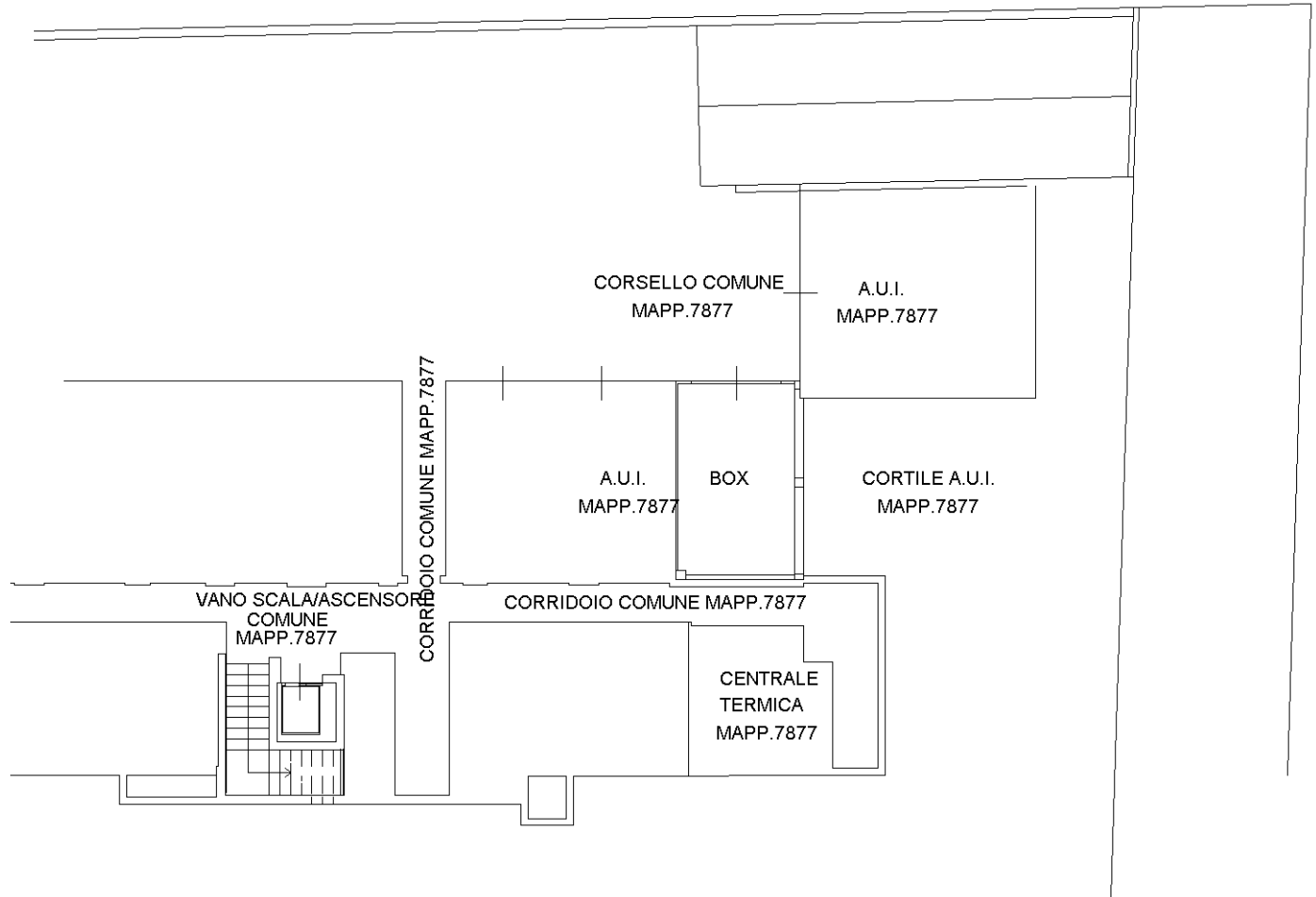

**PIANO PRIMO SOTTOSTRADA  
H=2.40**

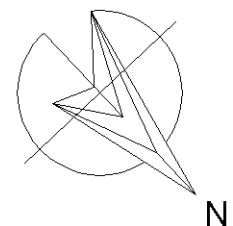

Ultima planimetria in atti

**Agenzia del Territorio  
CATASTO FABBRICATI  
Ufficio Provinciale di  
Varese**

Dichiarazione protocollo n. VA0241731 del 04/08/2010

Planimetria di u.i.u. in Comune di Gallarate

Via Madonna In Campagna

civ. SNC

Identificativi Catastali:

Sezione: GA  
Foglio: 9  
Particella: 7877  
Subalterno: 588

Compilata da:  
Nebuloni Luigi

Iscritto all'albo:  
Geometri

Prov. Milano

N. 9237

Scheda n. 1

Scala 1:200

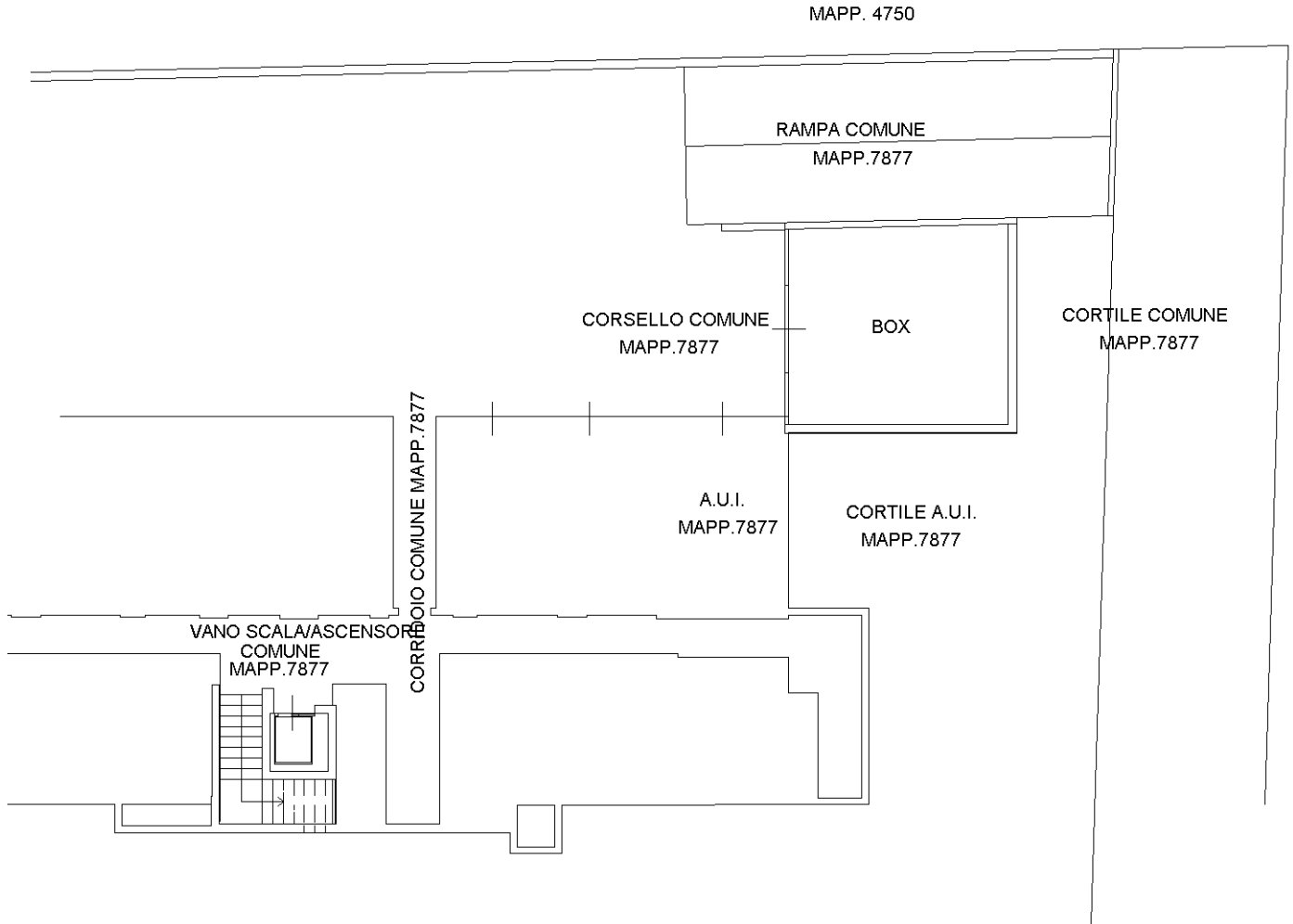

**PIANO PRIMO SOTTOSTRADA  
H=2.40**

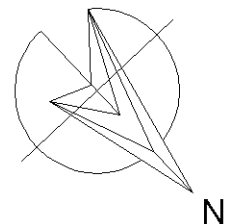

Ultima planimetria in atti